



ТРЕЋА СЕРА			
Број пројекта	Назив пројекта	Извршилац радова	
		Јавно предузеће "Нови Сад"	Јавно предузеће "Нови Сад"
14.02.001	Београдски	Нови Сад	21,00
14.02.002	Београдски	Нови Сад	21,00
14.02.003	Београдски	Нови Сад	21,00
14.02.004	Београдски	Нови Сад	21,00
14.02.005	Београдски	Нови Сад	21,00
14.02.006	Београдски	Нови Сад	21,00
14.02.007	Београдски	Нови Сад	21,00
14.02.008	Београдски	Нови Сад	21,00
14.02.009	Београдски	Нови Сад	21,00
14.02.010	Београдски	Нови Сад	21,00
14.02.011	Београдски	Нови Сад	21,00
14.02.012	Београдски	Нови Сад	21,00
14.02.013	Београдски	Нови Сад	21,00
14.02.014	Београдски	Нови Сад	21,00
14.02.015	Београдски	Нови Сад	21,00
14.02.016	Београдски	Нови Сад	21,00
14.02.017	Београдски	Нови Сад	21,00
14.02.018	Београдски	Нови Сад	21,00
14.02.019	Београдски	Нови Сад	21,00
14.02.020	Београдски	Нови Сад	21,00
14.02.021	Београдски	Нови Сад	21,00
14.02.022	Београдски	Нови Сад	21,00
14.02.023	Београдски	Нови Сад	21,00
14.02.024	Београдски	Нови Сад	21,00
14.02.025	Београдски	Нови Сад	21,00
14.02.026	Београдски	Нови Сад	21,00
14.02.027	Београдски	Нови Сад	21,00
14.02.028	Београдски	Нови Сад	21,00
14.02.029	Београдски	Нови Сад	21,00
14.02.030	Београдски	Нови Сад	21,00
14.02.031	Београдски	Нови Сад	21,00
14.02.032	Београдски	Нови Сад	21,00
14.02.033	Београдски	Нови Сад	21,00
14.02.034	Београдски	Нови Сад	21,00
14.02.035	Београдски	Нови Сад	21,00
14.02.036	Београдски	Нови Сад	21,00
14.02.037	Београдски	Нови Сад	21,00
14.02.038	Београдски	Нови Сад	21,00
14.02.039	Београдски	Нови Сад	21,00
14.02.040	Београдски	Нови Сад	21,00
14.02.041	Београдски	Нови Сад	21,00
14.02.042	Београдски	Нови Сад	21,00
14.02.043	Београдски	Нови Сад	21,00
14.02.044	Београдски	Нови Сад	21,00
14.02.045	Београдски	Нови Сад	21,00
14.02.046	Београдски	Нови Сад	21,00
14.02.047	Београдски	Нови Сад	21,00
14.02.048	Београдски	Нови Сад	21,00
14.02.049	Београдски	Нови Сад	21,00
14.02.050	Београдски	Нови Сад	21,00



100-00000	ПРОЈЕКТОВАЊЕ	ПРОЈЕКТОВАЊЕ И ИЗВЕШТАЈ	80,00
100-00000	ПРОЈЕКТОВАЊЕ ПРОЈЕКТАЦИЈА	ПРОЈЕКТОВАЊЕ ПРОЈЕКТАЦИЈА И ИЗВЕШТАЈ	20,00
100-00000	ПРОЈЕКТОВАЊЕ	ПРОЈЕКТОВАЊЕ	10,00
100-00000	ПРОЈЕКТОВАЊЕ ПРОЈЕКТАЦИЈА	ПРОЈЕКТОВАЊЕ ПРОЈЕКТАЦИЈА И ИЗВЕШТАЈ	10,00
100-00000	ПРОЈЕКТОВАЊЕ ПРОЈЕКТАЦИЈА	ПРОЈЕКТОВАЊЕ ПРОЈЕКТАЦИЈА И ИЗВЕШТАЈ	10,00
100-00000	ПРОЈЕКТОВАЊЕ ПРОЈЕКТАЦИЈА	ПРОЈЕКТОВАЊЕ ПРОЈЕКТАЦИЈА И ИЗВЕШТАЈ	10,00
100-00000	ПРОЈЕКТОВАЊЕ ПРОЈЕКТАЦИЈА	ПРОЈЕКТОВАЊЕ ПРОЈЕКТАЦИЈА И ИЗВЕШТАЈ	10,00
100-00000	ПРОЈЕКТОВАЊЕ ПРОЈЕКТАЦИЈА	ПРОЈЕКТОВАЊЕ ПРОЈЕКТАЦИЈА И ИЗВЕШТАЈ	10,00
100-00000	ПРОЈЕКТОВАЊЕ ПРОЈЕКТАЦИЈА	ПРОЈЕКТОВАЊЕ ПРОЈЕКТАЦИЈА И ИЗВЕШТАЈ	10,00
100-00000	ПРОЈЕКТОВАЊЕ ПРОЈЕКТАЦИЈА	ПРОЈЕКТОВАЊЕ ПРОЈЕКТАЦИЈА И ИЗВЕШТАЈ	10,00
100-00000	ПРОЈЕКТОВАЊЕ ПРОЈЕКТАЦИЈА	ПРОЈЕКТОВАЊЕ ПРОЈЕКТАЦИЈА И ИЗВЕШТАЈ	10,00
100-00000	ПРОЈЕКТОВАЊЕ ПРОЈЕКТАЦИЈА	ПРОЈЕКТОВАЊЕ ПРОЈЕКТАЦИЈА И ИЗВЕШТАЈ	10,00
УКУПНО ЗА ПРАВИЛНИК ЗА ПРАВИЛНИК ЗА ПРАВИЛНИК			200,00

Код	Опис	Опис	Износ
100-00000	ПРОЈЕКТОВАЊЕ	ПРОЈЕКТОВАЊЕ	80,00
100-00000	ПРОЈЕКТОВАЊЕ	ПРОЈЕКТОВАЊЕ	20,00
100-00000	ПРОЈЕКТОВАЊЕ	ПРОЈЕКТОВАЊЕ	10,00
100-00000	ПРОЈЕКТОВАЊЕ	ПРОЈЕКТОВАЊЕ	10,00
100-00000	ПРОЈЕКТОВАЊЕ	ПРОЈЕКТОВАЊЕ	10,00
100-00000	ПРОЈЕКТОВАЊЕ	ПРОЈЕКТОВАЊЕ	10,00
100-00000	ПРОЈЕКТОВАЊЕ	ПРОЈЕКТОВАЊЕ	10,00
100-00000	ПРОЈЕКТОВАЊЕ	ПРОЈЕКТОВАЊЕ	10,00
100-00000	ПРОЈЕКТОВАЊЕ	ПРОЈЕКТОВАЊЕ	10,00
100-00000	ПРОЈЕКТОВАЊЕ	ПРОЈЕКТОВАЊЕ	10,00
100-00000	ПРОЈЕКТОВАЊЕ	ПРОЈЕКТОВАЊЕ	10,00
100-00000	ПРОЈЕКТОВАЊЕ	ПРОЈЕКТОВАЊЕ	10,00
100-00000	ПРОЈЕКТОВАЊЕ	ПРОЈЕКТОВАЊЕ	10,00
100-00000	ПРОЈЕКТОВАЊЕ	ПРОЈЕКТОВАЊЕ	10,00
100-00000	ПРОЈЕКТОВАЊЕ	ПРОЈЕКТОВАЊЕ	10,00
100-00000	ПРОЈЕКТОВАЊЕ	ПРОЈЕКТОВАЊЕ	10,00
УКУПНО ЗА ПРАВИЛНИК ЗА ПРАВИЛНИК ЗА ПРАВИЛНИК			200,00

УКУПНО ЗА ПРАВИЛНИК:		200,00
----------------------	--	--------



44.01.10	Уградња	Градња уградње од армираног бетона	11.40
44.01.11	Поправка	Поправка армираног бетона	0.80
44.01.14	Копирање	Копирање цртежа и документације	0.00
44.01.15	Спојна веза	Спојна веза од армираног бетона	8.00
44.01.20	Поправка	Градња поправки	0.00
44.01.21	Уградња	Градња уградње	2.00
44.01.22	Поправка	Градња поправки	0.00
44.01.23	Уградња	Градња уградње	0.00
44.01.24	Поправка	Градња поправки	0.00
44.01.25	Уградња	Градња уградње	0.00
44.01.26	Поправка	Градња поправки	0.00
44.01.27	Уградња	Градња уградње	0.00
44.01.28	Поправка	Градња поправки	0.00
44.01.29	Уградња	Градња уградње	0.00
44.01.30	Поправка	Градња поправки	0.00
44.01.31	Уградња	Градња уградње	0.00
44.01.32	Поправка	Градња поправки	0.00
44.01.33	Уградња	Градња уградње	0.00
44.01.34	Поправка	Градња поправки	0.00
44.01.35	Уградња	Градња уградње	0.00
44.01.36	Поправка	Градња поправки	0.00
44.01.37	Уградња	Градња уградње	0.00
44.01.38	Поправка	Градња поправки	0.00
44.01.39	Уградња	Градња уградње	0.00
44.01.40	Поправка	Градња поправки	0.00
44.01.41	Уградња	Градња уградње	0.00
44.01.42	Поправка	Градња поправки	0.00
44.01.43	Уградња	Градња уградње	0.00
44.01.44	Поправка	Градња поправки	0.00
44.01.45	Уградња	Градња уградње	0.00
44.01.46	Поправка	Градња поправки	0.00
44.01.47	Уградња	Градња уградње	0.00
44.01.48	Поправка	Градња поправки	0.00
44.01.49	Уградња	Градња уградње	0.00
44.01.50	Поправка	Градња поправки	0.00
44.01.51	Уградња	Градња уградње	0.00
44.01.52	Поправка	Градња поправки	0.00
44.01.53	Уградња	Градња уградње	0.00
44.01.54	Поправка	Градња поправки	0.00
44.01.55	Уградња	Градња уградње	0.00
44.01.56	Поправка	Градња поправки	0.00
44.01.57	Уградња	Градња уградње	0.00
44.01.58	Поправка	Градња поправки	0.00
44.01.59	Уградња	Градња уградње	0.00
44.01.60	Поправка	Градња поправки	0.00
44.01.61	Уградња	Градња уградње	0.00
44.01.62	Поправка	Градња поправки	0.00
44.01.63	Уградња	Градња уградње	0.00
44.01.64	Поправка	Градња поправки	0.00
44.01.65	Уградња	Градња уградње	0.00
44.01.66	Поправка	Градња поправки	0.00
44.01.67	Уградња	Градња уградње	0.00
44.01.68	Поправка	Градња поправки	0.00
44.01.69	Уградња	Градња уградње	0.00
44.01.70	Поправка	Градња поправки	0.00
44.01.71	Уградња	Градња уградње	0.00
44.01.72	Поправка	Градња поправки	0.00
44.01.73	Уградња	Градња уградње	0.00
44.01.74	Поправка	Градња поправки	0.00
44.01.75	Уградња	Градња уградње	0.00
44.01.76	Поправка	Градња поправки	0.00
44.01.77	Уградња	Градња уградње	0.00
44.01.78	Поправка	Градња поправки	0.00
44.01.79	Уградња	Градња уградње	0.00
44.01.80	Поправка	Градња поправки	0.00
44.01.81	Уградња	Градња уградње	0.00
44.01.82	Поправка	Градња поправки	0.00
44.01.83	Уградња	Градња уградње	0.00
44.01.84	Поправка	Градња поправки	0.00
44.01.85	Уградња	Градња уградње	0.00
44.01.86	Поправка	Градња поправки	0.00
44.01.87	Уградња	Градња уградње	0.00
44.01.88	Поправка	Градња поправки	0.00
44.01.89	Уградња	Градња уградње	0.00
44.01.90	Поправка	Градња поправки	0.00
44.01.91	Уградња	Градња уградње	0.00
44.01.92	Поправка	Градња поправки	0.00
44.01.93	Уградња	Градња уградње	0.00
44.01.94	Поправка	Градња поправки	0.00
44.01.95	Уградња	Градња уградње	0.00
44.01.96	Поправка	Градња поправки	0.00
44.01.97	Уградња	Градња уградње	0.00
44.01.98	Поправка	Градња поправки	0.00
44.01.99	Уградња	Градња уградње	0.00
44.02.00	Поправка	Градња поправки	0.00
Укупно (сваки појединачно)			0.00
Укупно (сваки појединачно)			0.00



ШЕЋНИ СЛОВА			
Класификација	Класификација	Класификација	Класификација
Класификација	Класификација	Класификација	Класификација
1101001	1101001	1101001	1101001
1101002	1101002	1101002	1101002
1101003	1101003	1101003	1101003
1101004	1101004	1101004	1101004
1101005	1101005	1101005	1101005
1101006	1101006	1101006	1101006
1101007	1101007	1101007	1101007
1101008	1101008	1101008	1101008
1101009	1101009	1101009	1101009
1101010	1101010	1101010	1101010
1101011	1101011	1101011	1101011
1101012	1101012	1101012	1101012
1101013	1101013	1101013	1101013
1101014	1101014	1101014	1101014
1101015	1101015	1101015	1101015
1101016	1101016	1101016	1101016
1101017	1101017	1101017	1101017
1101018	1101018	1101018	1101018
1101019	1101019	1101019	1101019
1101020	1101020	1101020	1101020
1101021	1101021	1101021	1101021
1101022	1101022	1101022	1101022
1101023	1101023	1101023	1101023
1101024	1101024	1101024	1101024
1101025	1101025	1101025	1101025
1101026	1101026	1101026	1101026
1101027	1101027	1101027	1101027
1101028	1101028	1101028	1101028
1101029	1101029	1101029	1101029
1101030	1101030	1101030	1101030
1101031	1101031	1101031	1101031
1101032	1101032	1101032	1101032
1101033	1101033	1101033	1101033
1101034	1101034	1101034	1101034
1101035	1101035	1101035	1101035
1101036	1101036	1101036	1101036
1101037	1101037	1101037	1101037
1101038	1101038	1101038	1101038
1101039	1101039	1101039	1101039
1101040	1101040	1101040	1101040
1101041	1101041	1101041	1101041
1101042	1101042	1101042	1101042
1101043	1101043	1101043	1101043
1101044	1101044	1101044	1101044
1101045	1101045	1101045	1101045
1101046	1101046	1101046	1101046
1101047	1101047	1101047	1101047
1101048	1101048	1101048	1101048
1101049	1101049	1101049	1101049
1101050	1101050	1101050	1101050
1101051	1101051	1101051	1101051
1101052	1101052	1101052	1101052
1101053	1101053	1101053	1101053
1101054	1101054	1101054	1101054
1101055	1101055	1101055	1101055
1101056	1101056	1101056	1101056
1101057	1101057	1101057	1101057
1101058	1101058	1101058	1101058
1101059	1101059	1101059	1101059
1101060	1101060	1101060	1101060
1101061	1101061	1101061	1101061
1101062	1101062	1101062	1101062
1101063	1101063	1101063	1101063
1101064	1101064	1101064	1101064
1101065	1101065	1101065	1101065
1101066	1101066	1101066	1101066
1101067	1101067	1101067	1101067
1101068	1101068	1101068	1101068
1101069	1101069	1101069	1101069
1101070	1101070	1101070	1101070
1101071	1101071	1101071	1101071
1101072	1101072	1101072	1101072
1101073	1101073	1101073	1101073
1101074	1101074	1101074	1101074
1101075	1101075	1101075	1101075
1101076	1101076	1101076	1101076
1101077	1101077	1101077	1101077
1101078	1101078	1101078	1101078
1101079	1101079	1101079	1101079
1101080	1101080	1101080	1101080
1101081	1101081	1101081	1101081
1101082	1101082	1101082	1101082
1101083	1101083	1101083	1101083
1101084	1101084	1101084	1101084
1101085	1101085	1101085	1101085
1101086	1101086	1101086	1101086
1101087	1101087	1101087	1101087
1101088	1101088	1101088	1101088
1101089	1101089	1101089	1101089
1101090	1101090	1101090	1101090
1101091	1101091	1101091	1101091
1101092	1101092	1101092	1101092
1101093	1101093	1101093	1101093
1101094	1101094	1101094	1101094
1101095	1101095	1101095	1101095
1101096	1101096	1101096	1101096
1101097	1101097	1101097	1101097
1101098	1101098	1101098	1101098
1101099	1101099	1101099	1101099
1101100	1101100	1101100	1101100



Број етажне просторије	Назив етажне просторије	Назив етажне просторије	Површина (m ²)
	TECHNICAL FLOOR	ТЕХНИЧКА ЕТАЖА	
144/1501	Technical room	Техничка просторија	100,74
144/1502	Technical room	Техничка просторија	100,08
144/1503	Technical room	Техничка просторија	240,00
144/1504	Roof	Кров	
144/1505	Attic room	Покривница	41,50
144/1506	Attic room	Покривница	13,74
144/1507	Technical room	Техничка просторија	401,00
144/1508	Roof	Кров	
144/1509	Attic room	Покривница	10,10
144/1510	Roof	Кров	
144/1511	Attic room	Покривница	24,10
144/1512	Roof	Кров	24,10
144/1513	Roof	Кров	
144/1514	Roof	Кров	
УКУПНО ТЕХНИЧКА ЕТАЖА БРУТО:			1105,71
УКУПНО ТЕХНИЧКА ЕТАЖА НЕТО:			1099,70

РЕКАПИТУЛАЦИЈА ПЛАНИРАНИХ ПОВРШИНА:

ОБЈЕКАТ 14 А

БР.	НАЗИВ ЕТАЖЕ	НЕТО ПОВРШИНА (m ²)	БРУТО ПОВРШИНА (m ²)
-1	ОСНОВА ПОДРУМА	2.727.42	3.124.99
0	ОСНОВА ПРИЗЕМЉА	2.553.97	3.004.96
1	ОСНОВА ПРВОГ СПРАТА	2.686,96	3.383.20
2	ОСНОВА ДРУГОГ СПРАТА	2.196.75	2.698.34
3	ОСНОВА ТРЕЋЕГ СПРАТА	2.207.52	2.681.77
4	ОСНОВА ЧЕТВРТОГ СПРАТА	2.204.80	2.681.77
5	ОСНОВА ПЕТОГ СПРАТА	2.189.81	2.681.77
6	ОСНОВА ШЕСТОГ СПРАТА	2.237.66	2.681.77
7	ТЕХНИЧКА ЕТАЖА	1.106.31	1.228.78
УКУПНА ПОВРШИНА		20.111,20	24.167,35

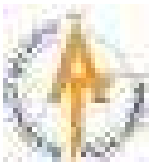

2. ОБЈЕКАТ НАДЗЕМНЕ ОТВОРЕНЕ ГАРАЖЕ - ИЗГРАДЊА НОВОГ ОБЈЕКТА СПРАТНОСТИ П+4

ОСНОВА ПРИЗЕМЉА

ОБЈЕКАТ ПР.	ПРОСТОР ПРОСТОРЕЈЕ		ПЛОШ
01.0		улица	151.05
01.1		улица	151.05
01.2		улица	151.05
01.3		улица	151.05
01.4		улица	151.05
01.5		улица	151.05
01.6		улица	151.05
01.7		улица	151.05
01.8		улица	151.05
01.9		улица	151.05
01.10		улица	151.05
01.11		улица	151.05
01.12		улица	151.05
01.13		улица	151.05
01.14		улица	151.05
01.15		улица	151.05
01.16		улица	151.05
01.17		улица	151.05
01.18		улица	151.05
01.19		улица	151.05
01.20		улица	151.05
УКУПНА ПЛОШТА ОБЈЕКТА			3021.00
УКУПНА ПЛОШТА ОБЈЕКТА			3021.00

ОСНОВА I СПРАТА

ОБЈЕКАТ ПР.	ПРОСТОР ПРОСТОРЕЈЕ		ПЛОШ
02.0		улица	151.05
02.1		улица	151.05
02.2		улица	151.05
02.3		улица	151.05
02.4		улица	151.05
02.5		улица	151.05
02.6		улица	151.05
02.7		улица	151.05
02.8		улица	151.05
02.9		улица	151.05
02.10		улица	151.05
02.11		улица	151.05
02.12		улица	151.05
УКУПНА ПЛОШТА ОБЈЕКТА			3021.00
УКУПНА ПЛОШТА ОБЈЕКТА			3021.00



ОСНОВА II СПРАТА

ОБЈЕКТ БР.	НАЗИВ ПРОСТОРАЈА		П (m ²)
О.04		Коридор	144,00
О.05		Коридор	207,00
О.06		Коридор	200,00
О.08		Стамбени простор	10,00
О.09		Прометни простор	5,00
О.10		Прометни простор	10,00
О.17		Коридор	9,00
О.18		Стамбени простор	10,00
О.19		Прометни простор	10,00
О.20		Коридор	2,70
О.21		Коридор	1,70
О.22		Коридор	1,00
УКУПНА ПЛОШТА ПОСРЕДНИХ:			200,00
УКУПНА ПЛОШТА ПОСРЕДНИХ:			200,00

ОСНОВА III СПРАТА

ОБЈЕКТ БР.	НАЗИВ ПРОСТОРАЈА		П (m ²)
О.01		Коридор	170,00
О.02		Коридор	200,00
О.03		Коридор	200,00
О.04		Стамбени простор	10,00
О.05		Коридор	9,00
О.06		Стамбени простор	10,00
О.07		Прометни простор	9,00
О.08		Стамбени простор	10,00
О.09		Коридор	10,00
О.10		Коридор	2,70
О.11		Коридор	2,70
О.12		Коридор	1,00
УКУПНА ПЛОШТА ПОСРЕДНИХ:			200,00
УКУПНА ПЛОШТА ПОСРЕДНИХ:			200,00



ОСНОВА I V СПРАТА

ОСНОВНО ПР.	НОВНИ ПРОСТОРАЈИ		П (м ²)
0.01		позориште	1440,00
0.02		улазна	210,00
0.03		улазна	200,00
0.04		стадионски трг	81,00
0.05		позориште	81,00
0.06		стадионски трг	81,00
0.07		позориште	81,00
0.08		стадионски трг	81,00
0.09		позориште	1311
0.10		Ан-ДТ	81,00
0.11		позориште	81,00
0.12		трг	1,80
УКУПНА НОВА ПОВРШИНА:			11394,80
УКУПНА БРУТО ПОВРШИНА:			12179,90

РЕКАПИТУЛАЦИЈА НОВОПЛАНИРАНИХ ПОВРШИНА:

НАДЗЕМНА ОТВОРЕНА ПАРКИНГ ГАРАЖА

БР.	НАЗИВ ЕТАЖЕ	НЕТО ПОВРШИНА (m ²)	БРУТО ПОВРШИНА (m ²)
0	ОСНОВА ПРИЗЕМЉА	2374.04	2435.98
1	ОСНОВА 1.СПРАТА	2236.35	2435.98
2	ОСНОВА 2.СПРАТА	2236.35	2435.98
3	ОСНОВА 3.СПРАТА	2236.35	2435.98
4	ОСНОВА 4.СПРАТА	2311.71	2435.98
УКУПНА ПОВРШИНА		11394.80	12179.90



3.ПОРТИРНИЦА СА НАДСТРЕШНИЦОМ НА ГЛАВНОМ УЛАЗУ (УЛАЗ/ИЗЛАЗ 1) У КОМПЛЕКС УКЦ КРАГУЈЕВАЦ

ПОРТИРНИЦА

БРОЈ ЕТАЖЕ	НАЗИВ ЕТАЖЕ	НЕТО ПОВРШИНА	БРУТО ПОВРШИНА
1	ОСНОВА ПРИЗЕМЉА	15.56	21.00
УКУПНА ПОВРШИНА		15.56	21.00

НАДСТРЕШНИЦА

БРОЈ ЕТАЖЕ	НАЗИВ ЕТАЖЕ	НЕТО ПОВРШИНА	БРУТО ПОВРШИНА
1	ОСНОВА ПРИЗЕМЉА		35.00
УКУПНА ПОВРШИНА			35.00

РЕКАПИТУЛАЦИЈА НОВОПЛАНИРАНИХ ПОВРШИНА:

ПОРТИРНИЦА-објекат			
БР.	НАЗИВ ЕТАЖЕ	НЕТО ПОВРШИНА (m ²)	БРУТО ПОВРШИНА (m ²)
1	ОСНОВА ПРИЗЕМЉА	15.56	21.00
УКУПНА ПОВРШИНА		15.56	21.00

ПОРТИРНИЦА-надстрешница			
БР.	НАЗИВ ЕТАЖЕ	НЕТО ПОВРШИНА (m ²)	БРУТО ПОВРШИНА (m ²)
	ОСНОВА ПРИЗЕМЉА		35.00
УКУПНА ПОВРШИНА			35.00



4.ТРАФО СТАНИЦА - ИЗГРАДЊА НОВОГ ОБЈЕКТА ТРАФОСТАНИЦЕ СПРАТНОСТИ П+0

ТРАФО СТАНИЦА			
САНКА ПР	НАЗИВ ПРОСТОРИЈЕ		П (m ²)
TS.001	ТВАНУ прост	ТВАНУ просторија	58.20
TS.002	ДЦ прост вештач прост	ДЦ просторија просторија	24.30
TS.003	И прост	14 просторија	10.50
TS.004	И прост	10 просторија	10.20
TS.005	ДЦ прост	ДЦ просторија	87.60
TS.006	ТВАНУ прост	ТВАНУ просторија	40.25
TS.007	ОСН прост	ОСН просторија	17.84
TS.008	И прост	17 просторија	12.80
УКУПНА НЕТО ПОВРШИНА			270.48
УКУПНА БРУТО ПОВРШИНА			306.53

РЕКАПИТУЛАЦИЈА НОВОПЛАНИРАНИХ ПОВРШИНА:

ТРАФО СТАНИЦА			
БР.	НАЗИВ ЕТАЖЕ	НЕТО ПОВРШИНА (m ²)	БРУТО ПОВРШИНА (m ²)
1	ОСНОВА ПРИЗЕМЉА	270.48	306.53
	УКУПНА ПОВРШИНА	270.48	306.53



5. ОБЈЕКАТ НАМЕЋЕН ЗА СМЕШТАЈ ТОПЛОТНЕ ПОДСТАНИЦЕ И СТАНИЦЕ МЕДИЦИНСКИХ ГАСОВА - ИЗГРАДЊА НОВОГ ОБЈЕКТА СПРАТНОСТИ П+0

ТОПЛОТНА ПОДСТАНИЦА

СЕРИЈА БР.	НАЗИВ ПРОСТОРАЈЕ	П (m ²)
1	ОСНОВА ПРИЗЕМЉА	362.45
УКУПНА НЕОТРАЖЕНА		362.45
УКУПНА НЕОТРАЖЕНА		362.45

ОБЈЕКАТ МЕДИЦИНСКИХ ГАСОВА

СЕРИЈА БР.	НАЗИВ ПРОСТОРАЈЕ	П (m ²)
1	Медицински кабинет	74.74
2	Медицински кабинет	34.30
3	Терапевтски кабинет	40.42
УКУПНА НЕОТРАЖЕНА		149.46
УКУПНА НЕОТРАЖЕНА		149.46

РЕКАПИТУЛАЦИЈА НОВОПЛАНИРАНИХ ПОВРШИНА:

ТОПЛОТНА ПОДСТАНИЦА И СТАНИЦА МЕДИЦИНСКИХ ГАСОВА

БР.	НАЗИВ ЕТАЖЕ	НЕТО ПОВРШИНА (m ²)	БРУТО ПОВРШИНА (m ²)
1	ОСНОВА ПРИЗЕМЉА	316.19	362.45
УКУПНА ПОВРШИНА		316.19	362.45



6. ОБЈЕКАТ НАМЕЊЕН ЗА ОБРАДУ МЕДИЦИНСКОГ ОТПАДА – ПРЕДМЕТ РАДОВА : ИЗГРАДЊА НОВОГ ОБЈЕКТА СПРАТНОСТИ П+0

Слово бр.	Назив просторије		П (m ²)
МО.001	Delivery mailing	Унос пречишћеног отпада	8.00
МО.002	Packaging	Паковање	8.00
МО.003	Packaging washing	Прање паковања	8.00
МО.004	Workshop	Службена соба	40.00
МО.005	Office	Службена соба	4.00
МО.006	WC	Тоалет	1.00
МО.007	Showers	Туш	1.00
МО.008	Changing room	Просушница	3.00
МО.009	Waste mailing outgoing	Износ пречишћеног отпада	8.00
УКУПНА НЕТО ПОВРШИНА			84.00
УКУПНА БРУТО ПОВРШИНА			106.50

РЕКАПИТУЛАЦИЈА НОВОПЛАНИРАНИХ ПОВРШИНА:

ОБЈЕКАТ ЗА ОБРАДУ МЕДИЦИНСКОГ ОТПАДА

БР.	НАЗИВ ЕТАЖЕ	НЕТО ПОВРШИНА (m ²)	БРУТО ПОВРШИНА (m ²)
1	ОСНОВА ПРИЗЕМЉА	84.05	106.50
УКУПНА ПОВРШИНА		84.05	106.50



**7.НОВИ ОБЈЕКТИ – ТОПЛЕ ВЕЗЕ ИЗМЕЂУ НОВОПЛАНИРАНОГ БОЛНИЧКОГ ОБЈЕКТА 14А,
РЕКОНСТРУИСАНОГ ОБЈЕКТА 12 И ПОСТОЈЕЋИХ ОБЈЕКТА 14 И 15 У НИВОУ ПОДРУМА,
ПРИЗЕМЉА И ПРВОГ СПРАТА**

објект пр.	нових просторија		П (m ²)
14		изградња подрума	1500
УКУПНА НЕТО ПОВРШИНА:			1500
УКУПНА БРУТО ПОВРШИНА:			1500

објект пр.	нових просторија		П (m ²)
14		изградња подрума	1500
УКУПНА НЕТО ПОВРШИНА:			1500
УКУПНА БРУТО ПОВРШИНА:			1500

објект пр.	нових просторија		П (m ²)
11		изградња подрума	1500
УКУПНА НЕТО ПОВРШИНА П1:			1500
УКУПНА БРУТО ПОВРШИНА П1:			1500

објект пр.	нових просторија		П (m ²)
12		изградња подрума	1500
УКУПНА НЕТО ПОВРШИНА П2:			1500
УКУПНА БРУТО ПОВРШИНА П2:			1500



АРХИТЕКТОНСКО-ГРАЂЕВИНСКИ
ИНСТИТУТ
Др. Ђорђа Јоановића 4/7
21000 Нови Сад

Tel: 021.511.551
Fax:063.298.134
office@aginstitut.com
www.aginstitut.com

ПИБ: 107062214
ЖР: 285-2211000000454-
76

РЕКАПИТУЛАЦИЈА НОВОПЛАНИРАНИХ ПОВРШИНА:

ТОПЛЕ ВЕЗЕ			
БР.	НАЗИВ ЕТАЖЕ	НЕТО ПОВРШИНА (m²)	БРУТО ПОВРШИНА (m²)
-1	ТОПЛА ВЕЗА- ПОДРУМ	112.81	150.20
0	ТОПЛА ВЕЗА - ПРИЗЕМЉЕ	88.80	104.22
1	ПАСАРЕЛА 1- 1.СПРАТ	117.46	186.21
1	ПАСАРЕЛА 1- 1.СПРАТ	60.05	65.20
	УКУПНА ПОВРШИНА	379.12	505.83



8. ОБЈЕКАТ 2 (интерно означен као Објекат 12) - ПОЛИКЛИНИКА - РЕКОНСТРУКЦИЈА ПОСТОЈЕЋИХ ЕТАЖА И НАДОГРАДЊА ЈЕДНОГ СПРАТА

ПОСТОЈЕЋЕ СТАЊЕ

ПРЕГЛЕД ОБЈАВЉЕНИХ И ПО ПОВШИНА						
ПОСТОЈЕЋЕ СТАЊЕ - ПО ПОВШИНА						
№	ОПИС СТАЊА	Површина (m ²)	Површина (m ²)	Површина (m ²)	Површина (m ²)	Површина (m ²)
001	Стакло	1000	1000	1000	1000	1000
002	Стакло	1000	1000	1000	1000	1000
003	Стакло	1000	1000	1000	1000	1000
УКУПНО ПОВРШИНЕ ПОСТАВЉЕНИХ СТАЊА						3000
ОПИС ПОСТАВЉЕНИХ СТАЊА ИЛИ ВИДА ПОСТАВЉЕНИХ						
№	ОПИС СТАЊА	Површина (m ²)	Површина (m ²)	Површина (m ²)	Површина (m ²)	Површина (m ²)
001	Стакло	1000	1000	1000	1000	1000
002	Стакло	1000	1000	1000	1000	1000
003	Стакло	1000	1000	1000	1000	1000
004	Стакло	1000	1000	1000	1000	1000
005	Стакло	1000	1000	1000	1000	1000
006	Стакло	1000	1000	1000	1000	1000
007	Стакло	1000	1000	1000	1000	1000
008	Стакло	1000	1000	1000	1000	1000
009	Стакло	1000	1000	1000	1000	1000
010	Стакло	1000	1000	1000	1000	1000
011	Стакло	1000	1000	1000	1000	1000
012	Стакло	1000	1000	1000	1000	1000
013	Стакло	1000	1000	1000	1000	1000
014	Стакло	1000	1000	1000	1000	1000
015	Стакло	1000	1000	1000	1000	1000
016	Стакло	1000	1000	1000	1000	1000
017	Стакло	1000	1000	1000	1000	1000
018	Стакло	1000	1000	1000	1000	1000
019	Стакло	1000	1000	1000	1000	1000
020	Стакло	1000	1000	1000	1000	1000
021	Стакло	1000	1000	1000	1000	1000
022	Стакло	1000	1000	1000	1000	1000
023	Стакло	1000	1000	1000	1000	1000
024	Стакло	1000	1000	1000	1000	1000



АРХИТЕКТОНСКО-ГРАЂЕВИНСКИ
ИНСТИТУТ
Др. Ђорђа Јоановића 4/7
21000 Нови Сад

Tel: 021.511.551
Fax:063.298.134
office@aginstitut.com
www.aginstitut.com

ПИБ: 107062214
ЖР: 285-2211000000454-
76

№	Наслов дела	Сврха дела	Датум одлуке	Датум завршетка	Вредност	Страна
1261	Објектне вредности (укупно)	инвестиционo	1999/01/01	2007/12/31	1.500	СРБ
1262	Својина	инвестиционo	1999/01/01	2007/12/31	1.300	СРБ
1263	Објектне вредности (укупно)	инвестиционo	1999/01/01	2007/12/31	1.500	СРБ
1264	Својина	инвестиционo	1999/01/01	2007/12/31	1.300	СРБ
1265	Објектне вредности (укупно)	инвестиционo	1999/01/01	2007/12/31	1.500	СРБ
1266	Својина	инвестиционo	1999/01/01	2007/12/31	1.300	СРБ
1267	Објектне вредности (укупно)	инвестиционo	1999/01/01	2007/12/31	1.500	СРБ
1268	Својина	инвестиционo	1999/01/01	2007/12/31	1.300	СРБ
1269	Објектне вредности (укупно)	инвестиционo	1999/01/01	2007/12/31	1.500	СРБ
1270	Својина	инвестиционo	1999/01/01	2007/12/31	1.300	СРБ
1271	Објектне вредности (укупно)	инвестиционo	1999/01/01	2007/12/31	1.500	СРБ
1272	Својина	инвестиционo	1999/01/01	2007/12/31	1.300	СРБ
1273	Објектне вредности (укупно)	инвестиционo	1999/01/01	2007/12/31	1.500	СРБ
1274	Својина	инвестиционo	1999/01/01	2007/12/31	1.300	СРБ
1275	Објектне вредности (укупно)	инвестиционo	1999/01/01	2007/12/31	1.500	СРБ
1276	Својина	инвестиционo	1999/01/01	2007/12/31	1.300	СРБ
1277	Објектне вредности (укупно)	инвестиционo	1999/01/01	2007/12/31	1.500	СРБ
1278	Својина	инвестиционo	1999/01/01	2007/12/31	1.300	СРБ
1279	Објектне вредности (укупно)	инвестиционo	1999/01/01	2007/12/31	1.500	СРБ
1280	Својина	инвестиционo	1999/01/01	2007/12/31	1.300	СРБ
1281	Објектне вредности (укупно)	инвестиционo	1999/01/01	2007/12/31	1.500	СРБ
1282	Својина	инвестиционo	1999/01/01	2007/12/31	1.300	СРБ
1283	Објектне вредности (укупно)	инвестиционo	1999/01/01	2007/12/31	1.500	СРБ
1284	Својина	инвестиционo	1999/01/01	2007/12/31	1.300	СРБ
1285	Објектне вредности (укупно)	инвестиционo	1999/01/01	2007/12/31	1.500	СРБ
1286	Својина	инвестиционo	1999/01/01	2007/12/31	1.300	СРБ
1287	Објектне вредности (укупно)	инвестиционo	1999/01/01	2007/12/31	1.500	СРБ
1288	Својина	инвестиционo	1999/01/01	2007/12/31	1.300	СРБ
1289	Објектне вредности (укупно)	инвестиционo	1999/01/01	2007/12/31	1.500	СРБ
1290	Својина	инвестиционo	1999/01/01	2007/12/31	1.300	СРБ
1291	Објектне вредности (укупно)	инвестиционo	1999/01/01	2007/12/31	1.500	СРБ
1292	Својина	инвестиционo	1999/01/01	2007/12/31	1.300	СРБ
1293	Објектне вредности (укупно)	инвестиционo	1999/01/01	2007/12/31	1.500	СРБ
1294	Својина	инвестиционo	1999/01/01	2007/12/31	1.300	СРБ
1295	Објектне вредности (укупно)	инвестиционo	1999/01/01	2007/12/31	1.500	СРБ
1296	Својина	инвестиционo	1999/01/01	2007/12/31	1.300	СРБ
1297	Објектне вредности (укупно)	инвестиционo	1999/01/01	2007/12/31	1.500	СРБ
1298	Својина	инвестиционo	1999/01/01	2007/12/31	1.300	СРБ
1299	Објектне вредности (укупно)	инвестиционo	1999/01/01	2007/12/31	1.500	СРБ
1300	Својина	инвестиционo	1999/01/01	2007/12/31	1.300	СРБ

ИЗВЕШТАЈ О СТРАНИЦИМА БУЊО И ОБЈЕКТИМА	
Својина:	1.300
Објектне вредности (укупно):	1.500
УКУПНО ВРЕДНОСТИ ПО СТРАНИЦИМА И ОБЈЕКТИМА:	
Својина:	1.300
Објектне вредности (укупно):	1.500



АРХИТЕКТОНСКО-ГРАЂЕВИНСКИ
ИНСТИТУТ
Др. Ђорђа Јоановића 4/7
21000 Нови Сад

Tel: 021.511.551
Fax:063.298.134
office@aginstitut.com
www.aginstitut.com

ПИБ: 107062214
ЖР: 285-2211000000454-
76

РЕКАПИТУЛАЦИЈА ПОСТОЈЕЋИХ ПОВРШИНА:

ОБЈЕКАТ 12 - ПОСТОЈЕЋЕ			
БР.	НАЗИВ ЕТАЖЕ	НЕТО ПОВРШИНА (m²)	БРУТО ПОВРШИНА (m²)
-1	ОСНОВА ПОДРУМА	1745,33	2812,01
0	ОСНОВА ПРИЗЕМЉА	2295,82	2587,85
	УКУПНА ПОВРШИНА	4041,15	5399,86



НОВОПРОЈЕКТОВАНО

СТАЊАНИЈЕ			
Јединица стањанија	Имена станова	Плоштина	Плоштина
101/001	Својински	101/001/01	11,48
101/002	Својински	101/001/02	11,48
101/003	Својински	101/001/03	11,48
101/004	Својински	101/001/04	11,48
101/005	Својински	101/001/05	11,48
101/006	Својински	101/001/06	11,48
101/007	Својински	101/001/07	11,48
101/008	Својински	101/001/08	11,48
101/009	Својински	101/001/09	11,48
101/010	Својински	101/001/10	11,48
101/011	Својински	101/001/11	11,48
101/012	Својински	101/001/12	11,48
101/013	Својински	101/001/13	11,48
101/014	Својински	101/001/14	11,48
101/015	Својински	101/001/15	11,48
101/016	Својински	101/001/16	11,48
101/017	Својински	101/001/17	11,48
101/018	Својински	101/001/18	11,48
101/019	Својински	101/001/19	11,48
101/020	Својински	101/001/20	11,48
101/021	Својински	101/001/21	11,48
101/022	Својински	101/001/22	11,48
101/023	Својински	101/001/23	11,48
101/024	Својински	101/001/24	11,48
101/025	Својински	101/001/25	11,48
101/026	Својински	101/001/26	11,48
101/027	Својински	101/001/27	11,48
101/028	Својински	101/001/28	11,48
101/029	Својински	101/001/29	11,48
101/030	Својински	101/001/30	11,48
101/031	Својински	101/001/31	11,48
101/032	Својински	101/001/32	11,48
101/033	Својински	101/001/33	11,48
101/034	Својински	101/001/34	11,48
101/035	Својински	101/001/35	11,48
101/036	Својински	101/001/36	11,48
101/037	Својински	101/001/37	11,48
101/038	Својински	101/001/38	11,48
101/039	Својински	101/001/39	11,48
101/040	Својински	101/001/40	11,48
101/041	Својински	101/001/41	11,48
101/042	Својински	101/001/42	11,48
101/043	Својински	101/001/43	11,48
101/044	Својински	101/001/44	11,48
101/045	Својински	101/001/45	11,48
101/046	Својински	101/001/46	11,48
101/047	Својински	101/001/47	11,48
101/048	Својински	101/001/48	11,48
101/049	Својински	101/001/49	11,48
101/050	Својински	101/001/50	11,48
101/051	Својински	101/001/51	11,48
101/052	Својински	101/001/52	11,48
101/053	Својински	101/001/53	11,48
101/054	Својински	101/001/54	11,48
101/055	Својински	101/001/55	11,48
101/056	Својински	101/001/56	11,48
101/057	Својински	101/001/57	11,48
101/058	Својински	101/001/58	11,48
101/059	Својински	101/001/59	11,48
101/060	Својински	101/001/60	11,48
101/061	Својински	101/001/61	11,48
101/062	Својински	101/001/62	11,48
101/063	Својински	101/001/63	11,48
101/064	Својински	101/001/64	11,48
101/065	Својински	101/001/65	11,48
101/066	Својински	101/001/66	11,48
101/067	Својински	101/001/67	11,48
101/068	Својински	101/001/68	11,48
101/069	Својински	101/001/69	11,48
101/070	Својински	101/001/70	11,48
101/071	Својински	101/001/71	11,48
101/072	Својински	101/001/72	11,48
101/073	Својински	101/001/73	11,48
101/074	Својински	101/001/74	11,48
101/075	Својински	101/001/75	11,48
101/076	Својински	101/001/76	11,48
101/077	Својински	101/001/77	11,48
101/078	Својински	101/001/78	11,48
101/079	Својински	101/001/79	11,48
101/080	Својински	101/001/80	11,48
101/081	Својински	101/001/81	11,48
101/082	Својински	101/001/82	11,48
101/083	Својински	101/001/83	11,48
101/084	Својински	101/001/84	11,48
101/085	Својински	101/001/85	11,48
101/086	Својински	101/001/86	11,48
101/087	Својински	101/001/87	11,48
101/088	Својински	101/001/88	11,48
101/089	Својински	101/001/89	11,48
101/090	Својински	101/001/90	11,48
101/091	Својински	101/001/91	11,48
101/092	Својински	101/001/92	11,48
101/093	Својински	101/001/93	11,48
101/094	Својински	101/001/94	11,48
101/095	Својински	101/001/95	11,48
101/096	Својински	101/001/96	11,48
101/097	Својински	101/001/97	11,48
101/098	Својински	101/001/98	11,48
101/099	Својински	101/001/99	11,48
101/100	Својински	101/001/100	11,48



АРХИТЕКТОНСКО-ГРАЂЕВИНСКИ
ИНСТИТУТ
Др. Ђорђа Јоановића 4/7
21000 Нови Сад

Tel: 021.511.551
Fax:063.298.134
office@aginstitut.com
www.aginstitut.com

ПИБ: 107062214
ЖР: 285-2211000000454-
76

УКУПНО ЗАПИСАНО ПОВЕРЉИВО			
УПРАВНОСТАВЉА И ПРОЈЕКЦИЈА РАДОВА			
01-1001	Сарајево	Сарајево	87,00
01-1002	Сарајево	Сарајево	85,00
01-1003	Сарајево	Сарајево	52,00
01-1004	Сарајево	Сарајево	88,00
01-1005	Сарајево	Сарајево	84,00
01-1006	Сарајево	Сарајево	88,00
01-1007	Сарајево	Сарајево	82,00
02-1008	Сарајево	Сарајево	228,00
03-1009	Јагњина	Трешњанински	54,00
03-1010	Јагњина	Београдски пут	84,00
04-1011	Београд	Трешњанински	20,00
04-1012	Београд	Трешњанински	22,00
05-1013	Сарајево	Сарајево	88,00
06-1014	Београд	Сарајево	48,00
07-1015	Београд	Сарајево	84,00
08-1016	Београд	Сарајево	88,00
		Београдски пут	84,00
		Сарајево	88,00
УКУПНО ЗАПИСАНО ПОВЕРЉИВО			1577,00
УКУПНО ЗАПИСАНО НЕПОВЕРЉИВО			1577,00
УКУПНО ЗАПИСАНО ПОВЕРЉИВО			1577,00



УЧЕСТНИЦИ			
Број пројекта	Назив учесника	Улога	Плоштина
020000	Финансијери	Јавна	2000
020001	Инженеринг	Архитектура	1000
020002	Инженеринг	Грађевинарство	1000
020003	Инженеринг	Електроенерџетика	1000
020004	Инженеринг	Информационе технологије	1000
020005	Инженеринг	Информационе технологије	1000
020006	Инженеринг	Информационе технологије	1000
020007	Инженеринг	Информационе технологије	1000
020008	Инженеринг	Информационе технологије	1000
020009	Инженеринг	Информационе технологије	1000
020010	Инженеринг	Информационе технологије	1000
020011	Инженеринг	Информационе технологије	1000
020012	Инженеринг	Информационе технологије	1000
020013	Инженеринг	Информационе технологије	1000
020014	Инженеринг	Информационе технологије	1000
020015	Инженеринг	Информационе технологије	1000
020016	Инженеринг	Информационе технологије	1000
020017	Инженеринг	Информационе технологије	1000
020018	Инженеринг	Информационе технологије	1000
020019	Инженеринг	Информационе технологије	1000
020020	Инженеринг	Информационе технологије	1000
020021	Инженеринг	Информационе технологије	1000
020022	Инженеринг	Информационе технологије	1000
020023	Инженеринг	Информационе технологије	1000
020024	Инженеринг	Информационе технологије	1000
020025	Инженеринг	Информационе технологије	1000
020026	Инженеринг	Информационе технологије	1000
020027	Инженеринг	Информационе технологије	1000
020028	Инженеринг	Информационе технологије	1000
020029	Инженеринг	Информационе технологије	1000
020030	Инженеринг	Информационе технологије	1000
020031	Инженеринг	Информационе технологије	1000
020032	Инженеринг	Информационе технологије	1000
020033	Инженеринг	Информационе технологије	1000
020034	Инженеринг	Информационе технологије	1000
020035	Инженеринг	Информационе технологије	1000
020036	Инженеринг	Информационе технологије	1000
020037	Инженеринг	Информационе технологије	1000
020038	Инженеринг	Информационе технологије	1000
020039	Инженеринг	Информационе технологије	1000
020040	Инженеринг	Информационе технологије	1000
020041	Инженеринг	Информационе технологије	1000
020042	Инженеринг	Информационе технологије	1000
020043	Инженеринг	Информационе технологије	1000
020044	Инженеринг	Информационе технологије	1000
020045	Инженеринг	Информационе технологије	1000
020046	Инженеринг	Информационе технологије	1000
020047	Инженеринг	Информационе технологије	1000
020048	Инженеринг	Информационе технологије	1000
020049	Инженеринг	Информационе технологије	1000
020050	Инженеринг	Информационе технологије	1000



АРХИТЕКТОНСКО-ГРАЂЕВИНСКИ
ИНСТИТУТ
Др. Ђорђа Јоановића 4/7
21000 Нови Сад

Tel: 021.511.551
Fax:063.298.134
office@aginstitut.com
www.aginstitut.com

ПИБ: 107062214
ЖР: 285-2211000000454-
76

РЕКАПИТУЛАЦИЈА НОВОПЛАНИРАНИХ ПОВРШИНА:

ОБЈЕКАТ 12 - НОВОПРОЈЕКТОВАНО			
БР.	НАЗИВ ЕТАЖЕ	НЕТО ПОВРШИНА (m²)	БРУТО ПОВРШИНА (m²)
-1	ОСНОВА ПОДРУМА	1578.39	2683.61
0	ОСНОВА ПРИЗЕМЉА	2363.52	2840.55
1	ОСНОВА 1.СПРАТА	2313.20	2745.59
	ОСНОВА КРОВА-излаз	29.54	59.33
	УКУПНА ПОВРШИНА	6284.65	8329.08



АРХИТЕКТОНСКО-ГРАЂЕВИНСКИ
ИНСТИТУТ
Др. Ђорђа Јоановића 4/7
21000 Нови Сад

Tel: 021.511.551
Fax:063.298.134
office@aginstitut.com
www.aginstitut.com

ПИБ: 107062214
ЖР: 285-2211000000454-
76

**9. ОБЈЕКАТ 26 (интерно означен као Објекат 18) –
ТЕХНИЧКО-ЕКОНОМСКИ БЛОК НА ДВЕ ЕТАЖЕ (НИВО -2 И НИВО -1 – СУТЕРЕНСКЕ ЕТАЖЕ) И
ОДЕЉЕЊЕ ОНКОЛОГИЈЕ И РАДИОЛОГИЈЕ НА НИВОУ ПРИЗЕМЉА –
РЕКОНСТРУКЦИЈА ПОСТОЈЕЋИХ ЕТАЖА**

ПОСТОЈЕЋЕ



БИЛАНС ОБИЧНОГ ПРОЈЕКЦИЈИ					
СТАЊИЈА НА ДАТУМ ПОЧЕТКА РАЧУНА					
Бр. ред.	Име предмета	Јединица мере	Класификација предмета	Износ	Износ у динарима
1	Укупно				
2	Укупно				
3	Укупно				
4	Укупно				
5	Укупно				
6	Укупно				
7	Укупно				
8	Укупно				
9	Укупно				
10	Укупно				
11	Укупно				
12	Укупно				
13	Укупно				
14	Укупно				
15	Укупно				
16	Укупно				
17	Укупно				
18	Укупно				
19	Укупно				
20	Укупно				
21	Укупно				
22	Укупно				
23	Укупно				
24	Укупно				
25	Укупно				
26	Укупно				
27	Укупно				
28	Укупно				
29	Укупно				
30	Укупно				
31	Укупно				
32	Укупно				
33	Укупно				
34	Укупно				
35	Укупно				
36	Укупно				
37	Укупно				
38	Укупно				
39	Укупно				
40	Укупно				
41	Укупно				
42	Укупно				
43	Укупно				
44	Укупно				
45	Укупно				
46	Укупно				
47	Укупно				
48	Укупно				
49	Укупно				
50	Укупно				
51	Укупно				
52	Укупно				
53	Укупно				
54	Укупно				
55	Укупно				
56	Укупно				
57	Укупно				
58	Укупно				
59	Укупно				
60	Укупно				
61	Укупно				
62	Укупно				
63	Укупно				
64	Укупно				
65	Укупно				
66	Укупно				
67	Укупно				
68	Укупно				
69	Укупно				
70	Укупно				
71	Укупно				
72	Укупно				
73	Укупно				
74	Укупно				
75	Укупно				
76	Укупно				
77	Укупно				
78	Укупно				
79	Укупно				
80	Укупно				
81	Укупно				
82	Укупно				
83	Укупно				
84	Укупно				
85	Укупно				
86	Укупно				
87	Укупно				
88	Укупно				
89	Укупно				
90	Укупно				
91	Укупно				
92	Укупно				
93	Укупно				
94	Укупно				
95	Укупно				
96	Укупно				
97	Укупно				
98	Укупно				
99	Укупно				
100	Укупно				



Бр.	Назив површине	Јединица	Врста	Површина	Врста	Површина
1	ОСНОВА СУТЕРЕНА	м ²	ПОВРШИНА	2212,61	ОСНОВА СУТЕРЕНА	2040,53
2	ОСНОВА СУТЕРЕНА	м ²	ПОВРШИНА	2602,34	ОСНОВА СУТЕРЕНА	2810,47
3	ОСНОВА ПРИЗЕМЉА	м ²	ПОВРШИНА	1822,44	ОСНОВА ПРИЗЕМЉА	2396,63
4	УКУПНА ПОВРШИНА	м ²	ПОВРШИНА	6637,39	УКУПНА ПОВРШИНА	7247,62

РЕКАПИТУЛАЦИЈА (ОСНОВНЕ ВРСТЕ) ПОВРШИНА	
Врста површине	Површина (м ²)
ОСНОВА СУТЕРЕНА	2212,61
ОСНОВА СУТЕРЕНА	2602,34
ОСНОВА ПРИЗЕМЉА	1822,44
УКУПНА ПОВРШИНА	6637,39

РЕКАПИТУЛАЦИЈА ПОСТОЈЕЋИХ ПОВРШИНА:

ОБЈЕКАТ 18 - ПОСТОЈЕЋЕ			
БР.	НАЗИВ ЕТАЖЕ	НЕТО ПОВРШИНА (m ²)	БРУТО ПОВРШИНА (m ²)
-2	ОСНОВА СУТЕРЕНА	2212,61	2040,53
-1	ОСНОВА СУТЕРЕНА	2602,34	2810,47
0	ОСНОВА ПРИЗЕМЉА	1822,44	2396,63
	УКУПНА ПОВРШИНА	6637.39	7247.62



Сумма:			
Кодови пр.	Име и адреса објекта		Износ
	УЧЕНИЦИ	НЕ ПОБЕЂА	
16-18001	Државни	Ортак	21.83
16-18002	Државни центар	ПРОЦЕНА ПОСРЕДСТВО ЗА ПУЊИШТА	20.74
16-18003	Државни	Транспорт	5.9
16-18004	Државни центар	Корисник	0.07
16-18005	Државни центар	Корисник	0.00
16-18006	Државни центар	Пројекат, пројекат	14.04
16-18007	Државни центар	Пројекат, пројекат	1.00
16-18008	Државни центар	Пројекат, пројекат	13.74
16-18009	Државни центар	Пројекат, пројекат	17.08
16-18010	Државни центар	Пројекат, пројекат	0.00
16-18011	Државни центар	Пројекат, пројекат	0.00
16-18012	Државни центар	Пројекат, пројекат	0.00
16-18013	Државни центар	Пројекат, пројекат	0.00
16-18014	Државни центар	Пројекат, пројекат	0.00
16-18015	Државни центар	Пројекат, пројекат	0.00
16-18016	Државни центар	Пројекат, пројекат	0.00
16-18017	Државни центар	Пројекат, пројекат	0.00
16-18018	Државни центар	Пројекат, пројекат	0.00
Укупно за ученике који нису победници			147.00
ADMINISTRACIONE IZDAVANJE			
16-18019	Државни центар	Администрација	011.10
16-18020	Државни центар	Администрација	10.00
16-18021	Државни центар	Пројекат, пројекат	14.11
16-18022	Државни центар	Пројекат, пројекат	14.10
16-18023	Државни центар	Администрација	10.00
16-18024	Државни центар	Администрација	10.00
16-18025	Државни центар	Администрација	15.10
16-18026	Државни центар	Администрација	10.00
16-18027	Државни центар	Администрација	10.00
16-18028	Државни центар	Администрација	0.10
Укупно за административне издаци			120.51
POSREDOVANJE			
16-18029	Државни центар	Пројекат, пројекат	11.10
16-18030	Државни центар	Пројекат, пројекат	0.00
16-18031	Државни центар	Пројекат, пројекат	10.10
16-18032	Државни центар	Транспорт	0.00
16-18033	Државни центар	Пројекат, пројекат	0.00
16-18034	Државни центар	Пројекат, пројекат	0.00
16-18035	Државни центар	Пројекат, пројекат	14.11
16-18036	Државни центар	Пројекат, пројекат	11.10



10-10-030	Office manager	Living space	100.00
10-10-030	Accounting	Living space	100.00
10-10-030	Director of Faculty Office	Living space	100.00
10-10-030	Room for daily work and storage	Office space	100.00
10-10-030	Director's office	Office space	100.00
10-10-030	Room for waiting and	Office space	100.00
10-10-030	Room for meeting and	Office space	100.00
10-10-030	Room for waiting room	Office space	100.00
10-10-030	Office of work	Office space	100.00
10-10-030	Storage	Storage	100.00
10-10-030	Director's office	Office space	100.00
10-10-030	Director's office	Office space	100.00
10-10-030	Director's office	Office space	100.00
УКУПНО (10-10-030) - КОЛИЧИНСТВО ПОВРНЕ			1000.00
10-10-030	Office manager	Living space	100.00
10-10-030	Accounting	Living space	100.00
10-10-030	Director of Faculty Office	Living space	100.00
10-10-030	Room for daily work and storage	Office space	100.00
10-10-030	Director's office	Office space	100.00
10-10-030	Room for waiting and	Office space	100.00
10-10-030	Room for meeting and	Office space	100.00
10-10-030	Room for waiting room	Office space	100.00
10-10-030	Office of work	Office space	100.00
10-10-030	Storage	Storage	100.00
10-10-030	Director's office	Office space	100.00
10-10-030	Director's office	Office space	100.00
10-10-030	Director's office	Office space	100.00
УКУПНО (10-10-030) - КОЛИЧИНСТВО ПОВРНЕ			1000.00
УКУПНО (10-10-030) - КОЛИЧИНСТВО ПОВРНЕ			1000.00
УКУПНО (10-10-030) - КОЛИЧИНСТВО ПОВРНЕ			1000.00



ПРОЈЕКЦИЈЕ			
Слика број	Имена пројекција		Плоштина
ОБЈЕКТИ			
11-01-01	Antikambrenon (B)	Antikambon (B)	14,91
11-01-02	Entrance	Entrance	10,21
11-01-03	Carillon main (B)	Carillon (B)	10,58
11-01-04	Carillon main (B)	Carillon (B)	10,58
11-01-05	Entrance	Entrance	11,41
11-01-06	Entrance	Entrance	10,19
11-01-07	Antikambrenon and walking zone	Antikambrenon and walking zone	14,74
11-01-08	Entrance	Entrance	11,02
11-01-09	Entrance	Entrance	10,21
11-01-10	Antikambrenon	Antikambrenon	10,19
11-01-11	Entrance	Entrance	10,19
11-01-12	Antikambrenon (B)	Antikambrenon (B)	14,91
11-01-13	Antikambrenon (B)	Antikambrenon (B)	14,91
11-01-14	Antikambrenon (B)	Antikambrenon (B)	14,91
11-01-15	Entrance	Entrance	11,02
11-01-16	Entrance	Entrance	11,02
11-01-17	Entrance	Entrance	11,02
11-01-18	Entrance	Entrance	11,02
11-01-19	Entrance	Entrance	11,02
11-01-20	Entrance	Entrance	11,02
11-01-21	Entrance	Entrance	11,02
11-01-22	Entrance	Entrance	11,02
11-01-23	Entrance	Entrance	11,02
11-01-24	Entrance	Entrance	11,02
11-01-25	Entrance	Entrance	11,02
11-01-26	Entrance	Entrance	11,02
11-01-27	Entrance	Entrance	11,02
11-01-28	Entrance	Entrance	11,02
11-01-29	Entrance	Entrance	11,02
11-01-30	Entrance	Entrance	11,02
11-01-31	Entrance	Entrance	11,02
11-01-32	Entrance	Entrance	11,02
11-01-33	Entrance	Entrance	11,02
11-01-34	Entrance	Entrance	11,02
11-01-35	Entrance	Entrance	11,02
11-01-36	Entrance	Entrance	11,02
11-01-37	Entrance	Entrance	11,02
11-01-38	Entrance	Entrance	11,02
11-01-39	Entrance	Entrance	11,02
11-01-40	Entrance	Entrance	11,02
11-01-41	Entrance	Entrance	11,02
11-01-42	Entrance	Entrance	11,02
11-01-43	Entrance	Entrance	11,02
11-01-44	Entrance	Entrance	11,02
11-01-45	Entrance	Entrance	11,02
11-01-46	Entrance	Entrance	11,02
11-01-47	Entrance	Entrance	11,02
11-01-48	Entrance	Entrance	11,02
11-01-49	Entrance	Entrance	11,02
11-01-50	Entrance	Entrance	11,02
11-01-51	Entrance	Entrance	11,02
11-01-52	Entrance	Entrance	11,02
11-01-53	Entrance	Entrance	11,02
11-01-54	Entrance	Entrance	11,02
11-01-55	Entrance	Entrance	11,02
11-01-56	Entrance	Entrance	11,02
11-01-57	Entrance	Entrance	11,02
11-01-58	Entrance	Entrance	11,02
11-01-59	Entrance	Entrance	11,02
11-01-60	Entrance	Entrance	11,02
11-01-61	Entrance	Entrance	11,02
11-01-62	Entrance	Entrance	11,02
11-01-63	Entrance	Entrance	11,02
11-01-64	Entrance	Entrance	11,02
11-01-65	Entrance	Entrance	11,02
11-01-66	Entrance	Entrance	11,02
11-01-67	Entrance	Entrance	11,02
11-01-68	Entrance	Entrance	11,02
11-01-69	Entrance	Entrance	11,02
11-01-70	Entrance	Entrance	11,02
11-01-71	Entrance	Entrance	11,02
11-01-72	Entrance	Entrance	11,02
11-01-73	Entrance	Entrance	11,02
11-01-74	Entrance	Entrance	11,02
11-01-75	Entrance	Entrance	11,02
11-01-76	Entrance	Entrance	11,02
11-01-77	Entrance	Entrance	11,02
11-01-78	Entrance	Entrance	11,02
11-01-79	Entrance	Entrance	11,02
11-01-80	Entrance	Entrance	11,02
11-01-81	Entrance	Entrance	11,02
11-01-82	Entrance	Entrance	11,02
11-01-83	Entrance	Entrance	11,02
11-01-84	Entrance	Entrance	11,02
11-01-85	Entrance	Entrance	11,02
11-01-86	Entrance	Entrance	11,02
11-01-87	Entrance	Entrance	11,02
11-01-88	Entrance	Entrance	11,02
11-01-89	Entrance	Entrance	11,02
11-01-90	Entrance	Entrance	11,02
11-01-91	Entrance	Entrance	11,02
11-01-92	Entrance	Entrance	11,02
11-01-93	Entrance	Entrance	11,02
11-01-94	Entrance	Entrance	11,02
11-01-95	Entrance	Entrance	11,02
11-01-96	Entrance	Entrance	11,02
11-01-97	Entrance	Entrance	11,02
11-01-98	Entrance	Entrance	11,02
11-01-99	Entrance	Entrance	11,02
11-01-100	Entrance	Entrance	11,02



8-00-005	ceiling	ceiling	1,71
8-00-006	ceiling's base	Алукоточни кров	1,68
8-00-007	ceiling	ceiling	3,81
8-00-008	ceiling's base	Алукоточни кров	12,3
8-00-009	ceiling	ceiling	1,74
8-00-010	ceiling	ceiling	11,11
8-00-011	ceiling's base	Алукоточни кров	1,38
8-00-012	ceiling	ceiling	1,34
8-00-013	ceiling	ceiling	5,4
8-00-014	ceiling's base	Алукоточни кров	20,78
8-00-015	ceiling	ceiling	2,29
8-00-016	ceiling's base	Алукоточни кров	10,25
8-00-017	ceiling	ceiling	3,91
8-00-018	ceiling	ceiling	18,11
8-00-019	ceiling	Алукоточни кров	12,22
8-00-020	ceiling's base	Алукоточни кров	10,42
8-00-021	ceiling	ceiling	1,96
8-00-022	ceiling	ceiling	12,52
8-00-023	ceiling's base	Алукоточни кров	11,87
8-00-024	ceiling's base	Алукоточни кров	1,28
8-00-025	ceiling	ceiling	1,34
8-00-026	ceiling's base	Алукоточни кров	12,21
8-00-027	ceiling	ceiling	2,29
8-00-028	ceiling's base	Алукоточни кров	11,14
8-00-029	ceiling	ceiling	1,92
8-00-030	ceiling's base	Алукоточни кров	1,38
8-00-031	ceiling's base	Алукоточни кров	12,22
8-00-032	ceiling's base	Алукоточни кров	1,28
8-00-033	ceiling's base	Алукоточни кров	1,28
8-00-034	ceiling's base	Алукоточни кров	1,28
8-00-035	ceiling's base	Алукоточни кров	1,28
8-00-036	ceiling's base	Алукоточни кров	1,28
8-00-037	ceiling's base	Алукоточни кров	1,28
8-00-038	ceiling's base	Алукоточни кров	1,28
8-00-039	ceiling's base	Алукоточни кров	1,28
8-00-040	ceiling's base	Алукоточни кров	1,28
8-00-041	ceiling's base	Алукоточни кров	1,28
8-00-042	ceiling's base	Алукоточни кров	1,28
8-00-043	ceiling's base	Алукоточни кров	1,28
8-00-044	ceiling's base	Алукоточни кров	1,28
8-00-045	ceiling's base	Алукоточни кров	1,28
8-00-046	ceiling's base	Алукоточни кров	1,28
8-00-047	ceiling's base	Алукоточни кров	1,28
8-00-048	ceiling's base	Алукоточни кров	1,28
8-00-049	ceiling's base	Алукоточни кров	1,28
8-00-050	ceiling's base	Алукоточни кров	1,28
8-00-051	ceiling's base	Алукоточни кров	1,28
8-00-052	ceiling's base	Алукоточни кров	1,28
8-00-053	ceiling's base	Алукоточни кров	1,28
8-00-054	ceiling's base	Алукоточни кров	1,28
8-00-055	ceiling's base	Алукоточни кров	1,28
8-00-056	ceiling's base	Алукоточни кров	1,28
8-00-057	ceiling's base	Алукоточни кров	1,28
8-00-058	ceiling's base	Алукоточни кров	1,28
8-00-059	ceiling's base	Алукоточни кров	1,28
8-00-060	ceiling's base	Алукоточни кров	1,28
8-00-061	ceiling's base	Алукоточни кров	1,28
8-00-062	ceiling's base	Алукоточни кров	1,28
8-00-063	ceiling's base	Алукоточни кров	1,28
8-00-064	ceiling's base	Алукоточни кров	1,28
8-00-065	ceiling's base	Алукоточни кров	1,28
8-00-066	ceiling's base	Алукоточни кров	1,28
8-00-067	ceiling's base	Алукоточни кров	1,28
8-00-068	ceiling's base	Алукоточни кров	1,28
8-00-069	ceiling's base	Алукоточни кров	1,28
8-00-070	ceiling's base	Алукоточни кров	1,28
8-00-071	ceiling's base	Алукоточни кров	1,28
8-00-072	ceiling's base	Алукоточни кров	1,28
8-00-073	ceiling's base	Алукоточни кров	1,28
8-00-074	ceiling's base	Алукоточни кров	1,28
8-00-075	ceiling's base	Алукоточни кров	1,28
8-00-076	ceiling's base	Алукоточни кров	1,28
8-00-077	ceiling's base	Алукоточни кров	1,28
8-00-078	ceiling's base	Алукоточни кров	1,28
8-00-079	ceiling's base	Алукоточни кров	1,28
8-00-080	ceiling's base	Алукоточни кров	1,28
8-00-081	ceiling's base	Алукоточни кров	1,28
8-00-082	ceiling's base	Алукоточни кров	1,28
8-00-083	ceiling's base	Алукоточни кров	1,28
8-00-084	ceiling's base	Алукоточни кров	1,28
8-00-085	ceiling's base	Алукоточни кров	1,28
8-00-086	ceiling's base	Алукоточни кров	1,28
8-00-087	ceiling's base	Алукоточни кров	1,28
8-00-088	ceiling's base	Алукоточни кров	1,28
8-00-089	ceiling's base	Алукоточни кров	1,28
8-00-090	ceiling's base	Алукоточни кров	1,28
8-00-091	ceiling's base	Алукоточни кров	1,28
8-00-092	ceiling's base	Алукоточни кров	1,28
8-00-093	ceiling's base	Алукоточни кров	1,28
8-00-094	ceiling's base	Алукоточни кров	1,28
8-00-095	ceiling's base	Алукоточни кров	1,28
8-00-096	ceiling's base	Алукоточни кров	1,28
8-00-097	ceiling's base	Алукоточни кров	1,28
8-00-098	ceiling's base	Алукоточни кров	1,28
8-00-099	ceiling's base	Алукоточни кров	1,28
8-00-100	ceiling's base	Алукоточни кров	1,28



АРХИТЕКТОНСКО-ГРАЂЕВИНСКИ
ИНСТИТУТ
Др. Борђа Јоановића 4/7
21000 Нови Сад

Tel: 021.511.551
Fax:063.298.134
office@aginstitut.com
www.aginstitut.com

ПИБ: 107062214
ЖР: 285-2211000000454-
76

18-08-010	Покривни покр.	Бетонско-керамички	24.4
18-08-010	Покрив	Бетон	24.4
УКУПНА НЕТО ПОВРШИНА ПОКРИВАЊА			1441.70
18-08-010	Покривни покр.	Бетонско-керамички	60.18
18-08-010	Покрив	Бетон	60.18
18-08-010	Покрив	Бетон	19.52
18-08-010	Покрив	Бетон	19.40
18-08-010	Покрив	Бетон	30.00
18-08-010	Покрив	Бетон	19.40
18-08-010	Покрив	Бетон	19.40
18-08-010	Покрив	Бетон	19.40
18-08-010	Покрив	Бетон	19.40
18-08-010	Покрив	Бетон	19.40
18-08-010	Покрив	Бетон	19.40
18-08-010	Покрив	Бетон	19.40
18-08-010	Покрив	Бетон	19.40
УКУПНА НЕТО ПОВРШИНА ПОКРИВАЊА			1441.70
УКУПНА НЕТО ПОВРШИНА ПОКРИВАЊА			1830.36
УКУПНА БРУТО ПОВРШИНА ПОКРИВАЊА			2441.70

РЕКАПИТУЛАЦИЈА НОВОПЛАНИРАНИХ ПОВРШИНА:

ОБЈЕКАТ 18 - НОВОПРОЈЕКТОВАНО			
БР.	НАЗИВ ЕТАЖЕ	НЕТО ПОВРШИНА (m ²)	БРУТО ПОВРШИНА (m ²)
-2	ОСНОВА СУТЕРЕНА	2250.63	2437.97
-1	ОСНОВА СУТЕРЕНА	2569.30	2886.11
0	ОСНОВА ПРИЗЕМЉА	1850.36	2087.38
1	КРОВ ЛИФТ КУЋИЦА	19.40	30.00
УКУПНА ПОВРШИНА		6689.69	7441.46



РЕКАПИТУЛАЦИЈА ПОСТОЈЕЋИХ ПОВРШИНА - УКУПНО:

БР.	ОБЈЕКТИ	НЕТО ПОВРШИНА (m ²)	БРУТО ПОВРШИНА (m ²)
8.	ОБЈЕКАТ 12 - ПОСТОЈЕЋЕ	4.041,15	5.399,86
9.	ОБЈЕКАТ 18 - ПОСТОЈЕЋЕ	6.637,39	7.247,62
	УКУПНА ПОВРШИНА	10.678,54	12.647,48

РЕКАПИТУЛАЦИЈА НОВОПРОЈЕКТОВАНИХ ПОВРШИНА - УКУПНО:

БР.	ОБЈЕКТИ	НЕТО ПОВРШИНА (m ²)	БРУТО ПОВРШИНА (m ²)
1.	ОБЈЕКАТ 14А	20.111,20	24.167,35
2.	НАДЗЕМНА ОТВОРЕНА ГАРАЖА	11.394,80	12.179,90
3.	ПОРТИРНИЦА СА НАДСТРЕШНИЦОМ	15,56	56,00
4.	ТРАФО СТАНИЦА	270,48	306,53
5.	ОБЈЕКАТ ТОПЛОТНЕ ПОДСТАНИЦЕ И МЕДИЦИНСКИХ ГАСОВА	316,19	362,45
6.	ОБЈЕКАТ ЗА ОБРАДУ МЕДИЦИНСКОГ ОТПАДА	84,05	106,50
7.	ТОПЛА ВЕЗА (ПОДРУМ, ПРИЗЕМЉЕ И ПРВИ СПРАТ)	379,12	505,83
8.	ОБЈЕКАТ 12 - НОВО	6.284,65	8.329,08
9.	ОБЈЕКАТ 18 - НОВО	6.689,69	7.441,46
	УКУПНА ПОВРШИНА	45.545,74	53.455,10

Одговорни пројектант

Слађана Нарић Петровић, дипл. инж. арх.,
БР. ЛИЦЕНЦЕ ИКС: 321 А306 21

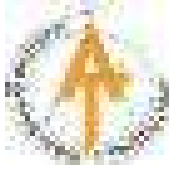

АРХИТЕКТОНСКО-ГРАЂЕВИНСКИ ИНСТИТУТ Tel: 021.511.551 ПИБ: 107062214 office@aginstitut.com
Др. Ђорђа Јоановића 4/7 Tel: 021.300.1870 ЖР: 285-2211454-76 www.aginstitut.com
21000 Нови Сад

1.7. ГРАФИЧКА ДОКУМЕНТАЦИЈА



АРХИТЕКТОНСКО-ГРАЂЕВИНСКИ ИНСТИТУТ
Др. Ђорђа Јоановића 4/7
21000 Нови Сад

Tel: 021.511.551
Tel: 021.300.1870

ПИБ: 107062214

ЖР: 285-2211454-76

office@aginstitut.com
www.aginstitut.com

СИТУАЦИОНИ ПЛАН постојеће стање

УРБАНИСТИЧКИ ПРОЈЕКАТ

урбанистичко архитектонске разраде локације
10486/5 КО Крагујевац IV
за потребе доградње и уређења комплекса
изградњом, доградњом и реконструкцијом
објекта
Универзитетског клиничког центра Крагујевац

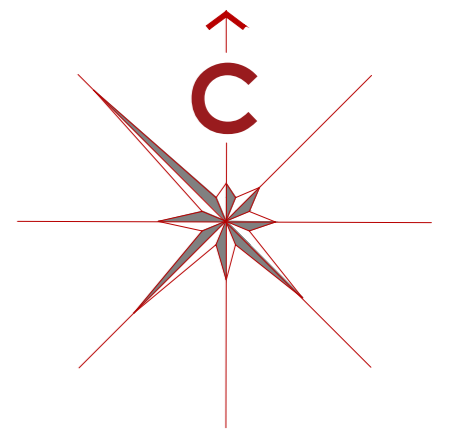

ЛЕГЕНДА:

- граница између катастарских општина Крагујевац III и Крагујевац IV
- граница предметне парцеле 10486/5 КО Крагујевац IV која је уједно и граница обухвата Урбанистичког пројекта

ПОСТОЈЕЋИ ОБЈЕКТИ:

- објекти који се овим пројектом задржавају
- објекти који се овим пројектом реконструишу
- објекти који се овим пројектом реконструишу и дограђују
- објекти који се овим пројектом руше
- зелене површине које се реконструишу и уређују
- интерне колске и пешачке саобраћајнице/стазе, паркинзи и платони које се реконструишу и дограђују
- ▲ колски и пешачки прилази предметном комплексу који се овим пројектом задржавају

НАПОМЕНА: Спратност објеката дата је према уписаној у катастарском оператру

ЗАШТИТА НЕПОКРЕТНИХ КУЛТУРНИХ ДОБАРА:

- заштићена околнина Управне зграде Болнице
- заштићени објект Управне зграде Болнице
- валоризовани простор
- валоризовани објекти
- C споменик др Михајлу Илићу

ПРЕГЛЕД ПОСТОЈЕЋИХ ОБЈЕКТА ПРЕМА НУМЕРАЦИЈИ И ФУНКЦИЈИ:

број објекта интерно/корисник	број објекта из катастра	функција објекта
2	5	Клиника за психијатрију и одељење инфективних болести
3	16	Централна апотека и финансијска администрација
4	10/24	Болничка кухиња
5	12	Управа и администрација и одељење дерматологије
6	11/18	Физијална медицина и одељење рехабилитације
8	14	Психијатријска дневна болница и музеј здравствене заштите
9	15	Интерна дневна болница и амбуланта
10	9	Педијатријска амбуланта
11	7/25	Педијатријска клиника и амбуланта за школску децу
12	2	Ургентни центар и амбуланта
13	3/9	Клиника за урологију и нефрологију
14	1	Блок са оперативним салама
15	1	Хируршки блок
16	4	Интерна клиника
17	6	Центар за неурологију
18	26	Објекти у изградњи и одељење онкологије
19	17	Топлана
23	28/29/31	Радиотерапија - бункер са акцелератором
24	-	Магнетна резонанца
-	20/21/22/23	Инфраструктурни објекти
25	-	Верски објект

КО КРАГУЈЕВАЦ IV

10486/5

КО КРАГУЈЕВАЦ III



АРХИТЕКТОНСКО-ГРАЂЕВИНСКИ ИНСТИТУТ
Др. Ђорђе Јоановића 4/7, Нови Сад
tel/fax: +381 21 511551
e-mail: office@aginstitut.com;
web: www.aginstitut.com; http://www.aginstitut.com

инвеститор: МИНИСТАРСТВО ЗДРАВЉА
Министарство здравља, Јединица за имплементацију пројекта "Реконструкција Клиничког центра у Србији: Београд, Нови Сад, Ниш и Крагујевац", Платерова 1/1/П/III спрат, 11 000 Београд.
назив објекта:
Доградња и уређење комплекса изградњом, доградњом и реконструкцијом објеката Универзитетског клиничког центра Крагујевац, 10486/5 КО Крагујевац IV

одговорни пројектант:
Тијана Трбовић, маст.инж.арх.
Катерина Данков, маст.инж.арх.

број лиценце:
321 А306 21

1. ПРОЈЕКАТ АРХИТЕКТУРЕ
назив цртежа:
СИТУАЦИОНИ ПЛАН - ПОСТОЈЕЋЕ СТАЊЕ
СА ПРИКАЗОМ ОБЈЕКТА КОЈИ СЕ ЗАДРЖАВАЈУ,
РУШЕ, РЕКОНСТРУИШУ И ДОГРАЂУЈУ

ознака врсте техничке документације:
ИДР ИДЕЈНО РЕШЕЊЕ

број пројекта :
ЕА 2106/23-03-1

datum:
Новембар 2023.

размера:
R 1:1000

црт.бр.:
1



АРХИТЕКТОНСКО-ГРАЂЕВИНСКИ ИНСТИТУТ
Др. Ђорђа Јоановића 4/7
21000 Нови Сад

Tel: 021.511.551
Tel: 021.300.1870

ПИБ: 107062214
ЖР: 285-2211454-76

office@aginstitut.com
www.aginstitut.com

СИТУАЦИОНИ ПЛАН новопројектовано стање

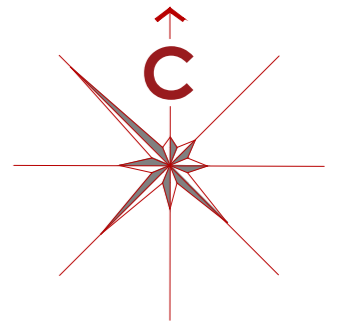

КО КРАГУЈЕВАЦ IV

ЛЕГЕНДА:

- граница између катастарских општина Крагујевац III и Крагујевац IV
- граница предметне након планиране парцеле и препарцелације привремене ознаке "pr.br.1" Крагујевац IV
- регулациона линија према плановима ширег окружења
- грађевинска линија према ППР "Насеља Добре воде - Бубањ" у Крагујевцу
- грађевинска линија планираних објеката дата метричком методом, док ће се за позиционирање на терену користити георегуларна подлога која ће се доставити геометријом
- осе јавних саобраћајница
- ▲ планиране нивелете у метрима анв
- ▲ постојеће нивелете у метрима анв

- Улази у планиране објекте и објекте који се реконструишу и дограђују:
- ▲ УЛАЗ ПОСТОЈЕЋИ ОБЈЕКТ
 - ▲ КОСКИ УЛАЗ НОВИ ОБЈЕКТ
 - ▲ УЛАЗ НОВИ ОБЈЕКТ
 - ▲ УЛАЗ ТЕХНИЧКИ ОБЈЕКТ

- Паркинг места на отвореном (без гаража):
- паркинг места за путничке аутомобиле димензија 2,5x5м - 449 комада
 - паркинг места за путничке аутомобиле особа са посебним потребама 3,7x5м - 64 комада
 - паркинг места за возила хитне помоћи димензија 2,5x6,8м - 7 комада
- Укупно паркинг места на отвореном: 572
- **C** споменик др Михајлу Илићу

- објекти који се овим пројектом задржавају
- објекти који се овим пројектом реконструишу
- објекти који се овим пројектом реконструишу и дограђују
- новопланирани објекти
- новопланирани подземни објекти
- планирани препусти на објектима
- TB нова планирана топла веза између објеката 14а, 12, 14 и 15
- интерне саобраћајнице са својим осама
- паркинзи за путничке аутомобиле
- паркинзи за возила хитне помоћи
- пешачке стазе и платон
- платон за контејнере комуналног и амбалажног отпада (1 контејнер је запремине 1,1м³) са ознакама локације, укупно планирано 96 комада
- обавезно оградивање простора инфективне клинике
- зелене површине
- ▲ коски и пешачки прилази предметном комплексу који се овим пројектом задржавају и реконструишу
- ▲ коски и пешачки прилази предметном комплексу планирани према плановима ширег подручја

НАПОМЕНА: Спратност објеката дата је за постојеће објекте према стварном стању на терену

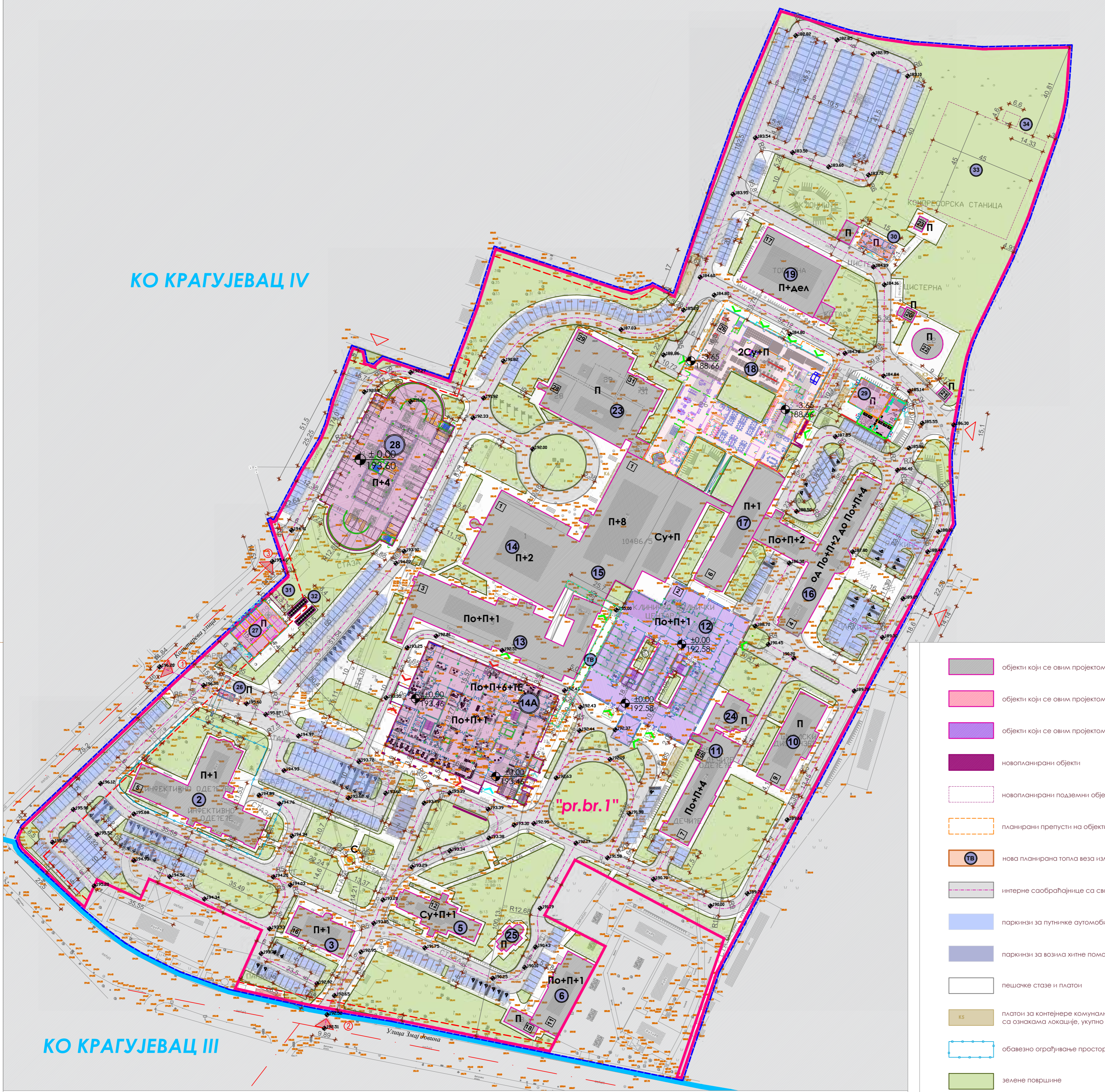

КО КРАГУЈЕВАЦ III

ПРЕГЛЕД ПОСТОЈЕЋИХ И ПЛАНИРАНИХ ОБЈЕКТА ПРЕМА НУМЕРАЦИЈИ И ФУНКЦИЈИ:

Број објекта интерно/корисник	Број објекта из катастра	Функција објекта
2	5	Клиника за психијатрију и одељење инфективних болести
3	16	Централна апотека и финансијска администрација
5	12	Управа и администрација и одељење дерматологије
6	11/18	Физикална медицина и одељење рехабилитације
10	9	Педијатријска амбуланта
11	7/25	Педијатријска клиника и амбуланта за школску децу
12	2	Ургентни центар и амбуланта
13	3/9	Клиника за урологију и нефрологију
14	1	Блок са операционим салама

Број објекта интерно/корисник	Број објекта из катастра	Функција објекта
15	1	Хируршки блок
16	4	Интерна клиника
17	6	Центар за неврологију
18	26	Објекти у изградњи и одељење онкологије
19	17	Топлана
23	28/29/31	Радиотерапија - бункер са акцелератором
24	-	Магнетна резонанца
-	20/21/22/23	Инфраструктурни објекти
25	-	Верски објекат

Број објекта интерно/корисник	Број објекта из катастра	Функција објекта
14А	-	Болнички објекат
26	-	Портирница
27	-	Трансформаторска станица
28	-	Спратна гаража
29	-	Топлана станица и зграда медицинских гасова
30	-	МО станица за прераду медицинског отпада
31	-	Уклопани дизел агрегат
32	-	Плато за чилере
33	-	Подземна ретензија атмосферских вода
34	-	Пумпна станица атмосферских вода

АРХИТЕКТОНСКО-ГРАЂЕВИНСКИ ИНСТИТУТ
 Др. Ђорђа Јоановића 4/7, Нови Сад
 тел/фак: +381 21 511551
 е-маил: office@aginstitut.com;
 web: www.aginstitut.com & http://www.aginstitut.com

ИНВЕСТИТОР: МИНИСТАРСТВО ЗДРАВЉА
 Министарство здравља, Јединица за имплементацију пројекта "Реконструкција Клиничког центра у Србији: Београд, Нови Сад, Ниш и Крагујевац", Ластерова 1/ЈИП/ИЛ спрат:11 000 Београд.

ДЕО ПРОЈЕКТА:
1. ПРОЈЕКАТ АРХИТЕКТУРЕ

ОДГОВОРНИ ПРОЈЕКТАНТ:
 Тијана Трбовић, м.ст.инж.арх.
 Катарина Данков, м.ст.инж.арх

Број лиценце:
 321 А306 21

СИТУАЦИОНИ ПЛАН СА ОСНОВОМ ПРИЗЕМЉА - НОВОПРОЈЕКТОВАНО РЕШЕЊЕ

Ознака врсте техничке документације:
ИДР ИДЕЈНО РЕШЕЊЕ

Број пројекта :
 ЕА 2106/23-03-1

Датум:
 Новембар 2023.

Размера:
 R 1:1000

Шрт.бр.:
2



АРХИТЕКТОНСКО-ГРАЂЕВИНСКИ ИНСТИТУТ
Др. Ђорђа Јоановића 4/7
21000 Нови Сад

Tel: 021.511.551
Tel: 021.300.1870

ПИБ: 107062214
ЖР: 285-2211454-76

office@aginstitut.com
www.aginstitut.com

ОБЈЕКАТ 14А

ОСНОВА ПОДРУМА

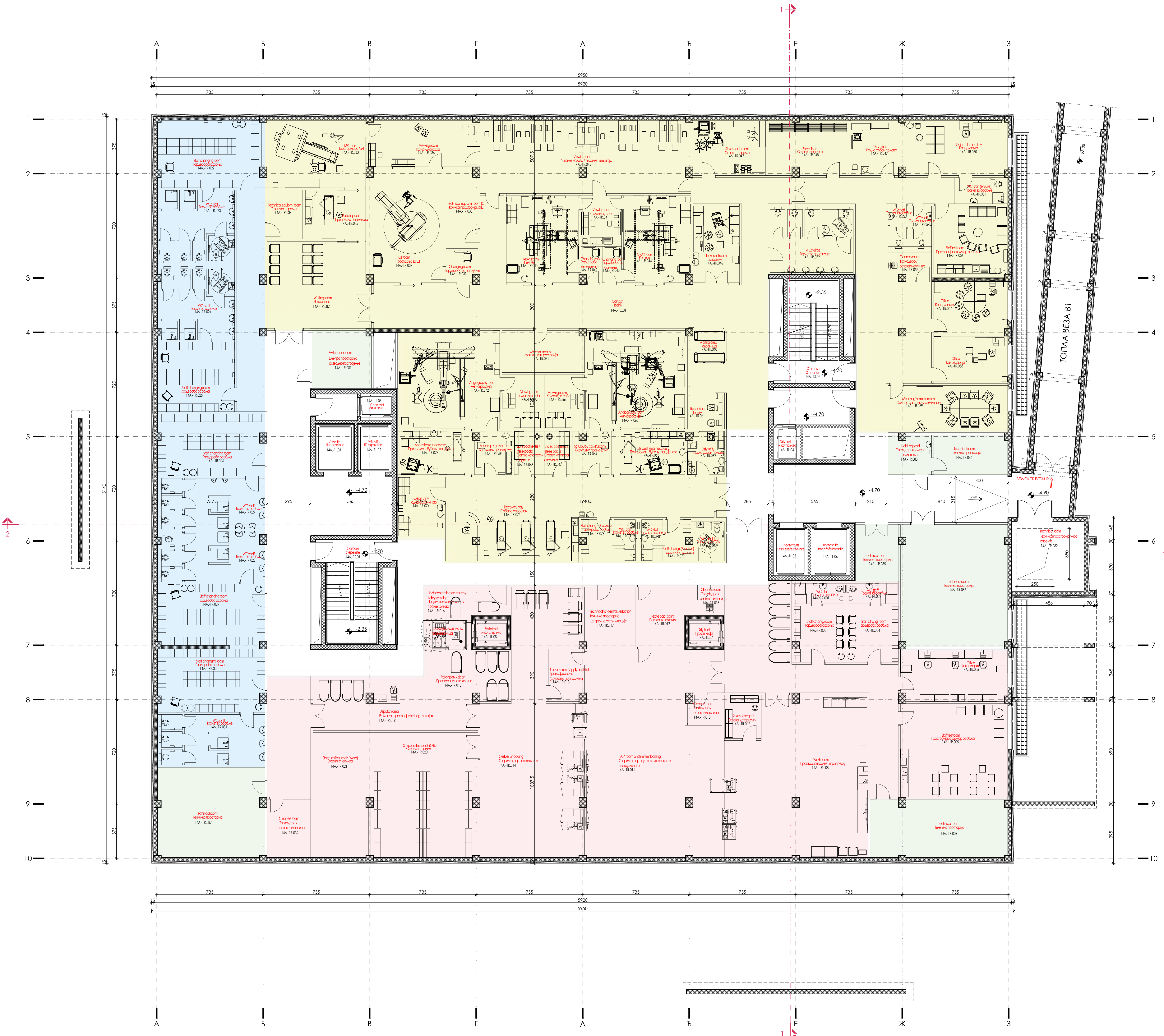

ПОДРУМ			
знака просторије	назив просторије		П (м²)
STERILE SERVICE DEPARTMENT			
САУЖБА СТЕРИМИЗАЦИЈЕ			
14A-1R.001	WC: staff	Тоалет за особље	4,79
14A-1R.002	WC: staff	Тоалет за особље	4,79
14A-1R.003	Staff changing room (10 lockers)	Гардероба особља	13,49
14A-1R.004	Staff changing room (5 lockers)	Гардероба особља	13,71
14A-1R.005	Staff restroom	Просторија за одмор особља	47,73
14A-1R.006	Office	Концелорја	26,30
14A-1R.007	Store: detergent	Остава - средства за чишћење	7,20
14A-1R.008	Wash room	Простор за прanje и прanje	102,43
14A-1R.009	Technical room	Техничка просторија	37,41
14A-1R.010	Cleaners room	Соба за чишћење	4,44
14A-1R.011	I.A.P. room and sterilizer loading	Стерилизатор - пуњење и паковање инструмената	129,31
14A-1R.012	Textile packaging	Паковање текстила	15,37
14A-1R.013	Transfer area (supply and staff)	Трансфер зона (средства и запослени)	8,76
14A-1R.014	Sterilizer unloading	Стерилизатор - пражњење	105,10
14A-1R.015	Trolley park - clean	Простор за чишћања	20,26
14A-1R.016	Hold: contaminated returns / trolley washing	Приjem пражњих колица / прanje washing	18,88
14A-1R.017	Technical room for central sterilization	Техничка просторија централне стеримизације	13,28
14A-1R.018	Cleaners room	Тракадери / остава чишћење	3,24
14A-1R.019	Pass for replacement sterilizer materials	Зградско	35,14
14A-1R.020	Store: sterilizer stock (O.R.)	Стеримно - залиха	63,20
14A-1R.021	Store: sterilizer stock (Ward)	Стеримно - залиха	33,11
УКУПНО САУЖБА СТЕРИМИЗАЦИЈЕ:			707,96
STAFF CHANGING ROOMS			
ГАРДЕРОБА			
14A-1R.022	Staff changing room (60 lockers)	Гардероба особља	32,46
14A-1R.023	WC: staff	Тоалет за особље	24,31
14A-1R.024	WC: staff	Тоалет за особље	23,97
14A-1R.025	Staff changing room (55 lockers)	Гардероба особља	25,44
14A-1R.026	Staff changing room (60 lockers)	Гардероба особља	31,38
14A-1R.027	WC: staff	Тоалет за особље	23,71
14A-1R.028	WC: staff	Тоалет за особље	23,32
14A-1R.029	Staff changing room (60 lockers)	Гардероба особља	30,92
14A-1R.030	Staff changing room (60 lockers)	Гардероба особља	32,06
14A-1R.031	WC: staff	Тоалет за особље	23,70
14A-1R.032	Cleaners room	Тракадери / остава чишћење	12,00
УКУПНО ГАРДЕРОБА:			283,47
FACILITIES FOR DIAGNOSTIC IMAGING AND INTERVENTIONAL RADIOLOGY			
САДРЖАЈИ ЗА СИМИЈАЊЕ / ИНТЕРВЕНЦИЈА / РАДИОЛОГИЈА			
14A-1R.033	MRI room	Просторија за МРИ	32,84
14A-1R.034	Technical equipm. room	Техничка опрема	8,35
14A-1R.035	Patient prep.	Припрема пацијената	14,53
14A-1R.036	Viewing room	Командна соба	24,20
14A-1R.037	CT room	Просторија за СТ	40,73
14A-1R.038	Technical equipm. room - CT	Техничка просторија за СТ	11,86
14A-1R.039	Changing room	Гардероба за пацијенте	4,60
14A-1R.040	X-RAY room	Рентген	30,00
14A-1R.041	Viewing room	Командна соба	9,38
14A-1R.042	Changing room	Гардероба за пацијенте	3,07
14A-1R.043	Changing room	Гардероба за пацијенте	3,31
14A-1R.044	X-RAY room	Рентген	27,46
14A-1R.045	Viewing room	Читање наизјад / писане извештаја	73,03
14A-1R.046	Ultrasound room	Ултразвук	16,96
14A-1R.047	Store: equipment	Остава - опрема	19,00
14A-1R.048	Store: linen	Остава - чист веш	20,87
14A-1R.049	Duty utility	Радна соба - пражња	18,40
14A-1R.050	Office: doctor duty	Концелорја	21,59
14A-1R.051	WC: staff (female)	Тоалет за особље	5,85
14A-1R.052	WC: visitors	Тоалет за посетиоце	23,74
14A-1R.053	WC: staff	Тоалет за особље	3,88
14A-1R.054	WC: staff	Тоалет за особље	3,88
14A-1R.055	Cleaners room	Тракадери / остава чишћење	5,46
14A-1R.056	Staff restroom	Просторија за одмор особља	25,19
14A-1R.057	Office	Концелорја	18,26
14A-1R.058	Office	Концелорја	16,57
14A-1R.059	Meeting / seminar room	Соба за састанке / семинаре	26,82
14A-1R.060	Waiting area	Чекаоница	6,55
14A-1R.061	Reception	Приjem	12,04
14A-1R.062	Duty utility	Радна соба - пражња	7,40
14A-1R.063	Anaesthesia / recovery	Припрема и буђење пацијената	15,30
14A-1R.064	Scrub-up / gown. bay	Хируршко пражње руке	7,29
14A-1R.065	Angiography room	Ангиографија	46,24
14A-1R.066	Viewing room	Командна соба	10,42
14A-1R.067	Store: catheters / sterile packs	Остава катетера - стеримно	5,33
14A-1R.068	Store: catheters / sterile packs	Остава катетера - стеримно	5,77
14A-1R.069	Scrub-up / gown. bay	Хируршко пражње руке	7,54
14A-1R.070	Viewing room	Командна соба	10,42
14A-1R.071	Machine room	Машинска просторија	16,38
14A-1R.072	Angiography room	Ангиографија	46,91
14A-1R.073	Anaesthesia / recovery	Припрема и буђење пацијената	15,45
14A-1R.074	Clean utility	Радна соба - чисто	13,05
14A-1R.075	Recovery bay	Соба за опоравак	79,61
14A-1R.076	Staff changing room (6 lockers)	Гардероба особља	5,91
14A-1R.077	WC: staff	Тоалет за особље	4,16
14A-1R.078	WC: staff	Тоалет за особље	4,16
14A-1R.079	Staff changing room (6 lockers)	Гардероба особља	4,91
14A-1R.080	WC: disabled	Тоалет за ОСОК	5,80
14A-1R.080a			40,80
УКУПНО САДРЖАЈИ И СИМИЈАЊЕ / ИНТЕРВЕНЦИЈА / РАДИОЛОГИЈА:			881,45
ОСТАЛЕ ПРОСТОРИЈЕ			
14A-1R.081	Switchgear room	Електро просторија равнано постројење	16,24
14A-1R.082	Technical room	Техничка просторија унос опреме	24,30
14A-1R.083	Hold: disposal	Отпад - привремено одлагање	8,03
14A-1R.084	Technical room	Техничка просторија	13,93
14A-1R.085	Technical room	Техничка просторија	11,51
14A-1R.086	Technical room	Техничка просторија	61,90
14A-1R.087	Technical room	Техничка просторија	45,34
УКУПНО ОСТАЛЕ ПРОСТОРИЈЕ:			135,90
HORIZONTAL AND VERTICAL COMMUNICATIONS			
ХОРИЗОНТАЛНЕ И ВЕРТИКАЛНЕ КОМУНИКАЦИЈЕ			
14A-1C.01	corridor	ходишница	611,24
14A-1S.01	staircase	степениште	28,48
14A-1S.02	staircase	степениште	28,48
14A-1L.01	visitors lift	лифт за посетиоце	9,05
14A-1L.02	lift	лифт	8,07
14A-1L.03	swanlift	лифт пражња	4,57
14A-1L.04	dirty host	лифт пражња	4,57
14A-1L.05	hygiene lift	лифт за нежне болеснике	8,04
14A-1L.06	hygiene lift	лифт за нежне болеснике	9,05
14A-1L.07	dirty host	лифт пражња	4,57
14A-1L.08	sterile host	лифт пражња	4,07
УКУПНО ХОРИЗОНТАЛНЕ И ВЕРТИКАЛНЕ КОМУНИКАЦИЈЕ:			718,64
УКУПНО ПОДРУМ НЕТО:			2727,42
УКУПНО ПОДРУМ БРУТО:			3124,99

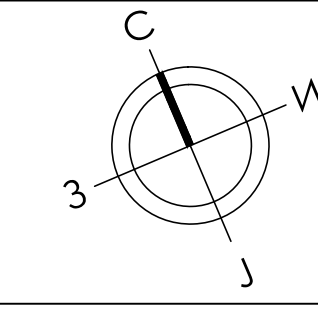

АРХИТЕКТОНСКО-ГРАЂЕВИНСКИ ИНСТИТУТ
 Др. Лепко Јовановиќ КТ, Нов Сад
 Београд, Београдски булевар
 Контакт: 011 31 51 51
 Веб: www.arsip.com, www.arsip.com

ПРОЈЕКАТ АРХИТЕКТУРЕ
 Назив пројекта: **1. ПРОЈЕКАТ АРХИТЕКТУРЕ**
 Број изјаве: **321 А306 21**
 Изјавилац: **Слађана Норђи Петровиќ, Дип.**
 Сарадници: **Лидија Бабовиќ, мост.инж. арх.**
Јевена Лиљино, мост.инж. арх.
Катарина Данић, мост.инж. арх.

Објект: **Објект реконструкције стале-основа подрума**
 Адреса: **Београд, Карађорђево, бр. 10**
 Датум: **18.12.2023.**
 Шкала: **R 1:100**
 Стр.: **1.7.1.1**

ОСНОВА ПРИЗЕМЛА

192.43



код	име на простор	П (m ²)
ACCIDENT AND EMERGENCY FACILITIES		
14A.0R.001	Administrative desk	11.40
14A.0R.002	Waiting area	23.44
14A.0R.003	Meeting room	13.57
14A.0R.004	WC: staff	7.91
14A.0R.005	WC: staff	8.33
14A.0R.006	Office: head nurse	12.85
14A.0R.007	Office: head of dept.	18.08
14A.0R.008	Cleaners room	11.82
14A.0R.009	Doctor's office	14.29
14A.0R.010	WC: patient	7.34
14A.0R.011	WC: patient	7.34
14A.0R.012	WC: disabled	4.00
14A.0R.013	Doctor's office	17.39
14A.0R.014	Doctor's office	17.36
14A.0R.015	Doctor's office	17.36
14A.0R.016	Doctor's office	17.36
14A.0R.017	Doctor's office	17.36
14A.0R.018	Ultrasound room	18.26
14A.0R.019	Patient prep.	14.85
14A.0R.020	Trage	19.87
14A.0R.021	Waiting area	73.19
14A.0R.022	Parking bay	10.15
14A.0R.023	Waiting area	20.81
14A.0R.024	Status lab.	8.28
14A.0R.025	Treatment room - plaster	18.61
14A.0R.026	Aid station	16.58
14A.0R.027	Nurse office	18.03
14A.0R.028	Coordination desk/nurses	13.26
14A.0R.029	Security	6.25
14A.0R.030	Video surveillance	8.00
14A.0R.031	WC	2.64
14A.0R.032	Administration office	14.09
14A.0R.033	Reception store	5.95
14A.0R.034	Coordination desk - nurses	35.87
14A.0R.035	Parking bay	40.80
14A.0R.036	Cleaning of stretchers and trolly	7.83
14A.0R.037	Staff restroom	10.07
14A.0R.038	WC: visitors	3.35
14A.0R.039	WC: visitors	3.35
14A.0R.040	Consultation room	13.30
14A.0R.041	Waiting area	23.40
14A.0R.042	Decontamination and washing of patients	7.00
14A.0R.043	Stretchers patients waiting bay	7.46
14A.0R.044	Corse storage	12.74
14A.0R.045	Resuscitation room	124.72
14A.0R.046	Clean utility	11.66
14A.0R.047	Staff restroom	12.80
14A.0R.048	WC: staff	4.76
14A.0R.049	Doctor on call	14.09
14A.0R.050	WC: staff (resulite)	3.58
14A.0R.051	Anteroom	8.50
14A.0R.052	Intervention room	37.02
14A.0R.053	Store: clean	7.75
14A.0R.054	Coordination desk - nurses	16.03
14A.0R.055	Anteroom	9.35
14A.0R.056	Isolation bedroom	21.75
14A.0R.057	Anteroom	9.35
14A.0R.058	Isolation bedroom	22.17
14A.0R.059	Store: equipment	14.25
14A.0R.060	Dirty utility	11.41
14A.0R.061	Store: dirty	8.51
14A.0R.062	X-RAY room	28.40
14A.0R.063	Viewing room	9.36
14A.0R.064	CT room	31.50
14A.0R.065	Technical equipm. room - CT	4.30
14A.0R.066	Waiting area	19.28
14A.0R.067	Temporary care (holding zone)	73.00
14A.0R.068	Cleaners room	4.49
14A.0R.069	Interventions	74.18
14A.0R.070	Ultrasound room	14.32
14A.0R.071	Analgesia / resuscit	12.29
14A.0R.072	Endoscopy room	20.34
14A.0R.073	Cleaning and disposal of endoscopes	12.42
14A.0R.074	WC: disabled	4.88
14A.0R.075	Dirty utility	8.80
14A.0R.076	Clean utility	8.80
14A.0R.077	Reception & Clinical store	11.12
14A.0R.078	Doctor's office	12.93
14A.0R.079	Observation area (6*4 beds)	288.10
14A.0R.080	Anteroom	5.10
14A.0R.081	Isolation bedroom	12.79
14A.0R.082	Anteroom	5.10
14A.0R.083	Isolation bedroom	11.39
14A.0R.084	Isolation bedroom	13.40
14A.0R.085	Doctor on call	12.41
14A.0R.086	WC: staff (resulite)	3.68
14A.0R.087	Ward pantry	12.37
14A.0R.088	Cleaners room	4.49
14A.0R.089	Store: clean	9.26
14A.0R.090	Doctor's office	16.44
14A.0R.091	Switchgear room	16.24
14A.0R.092	Anteroom	13.39
14A.0R.093	Technical room	23.28
УКУПНО ХИЖНА И УРЕГЕННА МЕДИЦИНА		1801.60

HORIZONTAL AND VERTICAL COMMUNICATIONS		HORIZONTAL AND VERTICAL COMMUNICATIONS	
14A.0S.001	Staircase	Stepenishche	28.48
14A.0S.002	Staircase	Stepenishche	27.39
14A.0S.003	Visitor lift	Лифт за посетители	
14A.0S.004	Visitor lift	Лифт за посетители	
14A.0S.005	Clean lift	Лифт чисто	
14A.0S.006	Dirty lift	Лифт прљаво	
14A.0S.007	Visitor lift	Лифт за посетители	
14A.0S.008	Visitor lift	Лифт за посетители	
14A.0S.009	Entrance area 1	Улица 1	22.35
14A.0S.010	Entrance area 2	Улица 2	31.80
14A.0S.011	Entrance area 3	Улица 3	36.95
14A.0S.012	Corridor 1	Коридор 1	147.26
14A.0S.013	Corridor 2	Коридор 2	48.50
14A.0S.014	Corridor 3	Коридор 3	89.75
14A.0S.015	Corridor 4	Коридор 4	19.44
14A.0S.016	Corridor 5	Коридор 5	42.49
14A.0S.017	Corridor 6	Коридор 6	136.36
14A.0S.018	Corridor 7	Коридор 7	45.10
14A.0S.019	Corridor 8	Коридор 8	76.51
УКУПНО ХОРИЗОНТАЛНЕ И ВЕРТИКАЛНЕ КОМУНИКАЦИИ		752.37	
УКУПНО ПРИЗЕМЛЪЕ НЕТО:		2553.97	

УКУПНО ПРИЗЕМЛЪЕ БРУТО: 3004.96

УКУПНО ОБЈЕКТ НЕТО:	20 111.20
УКУПНО ОБЈЕКТ БРУТО:	24 167.35



АРХИТЕКТОНСКО-ПЛАНИРАНСКИ ИНСТИТУТ
 Ад. Тодор Тодоров Рт 47, Нови Сад
 Контакт: +381 31 31151
 www.officestudio.rs.com
 www.officestudio.rs.com

ПРОЈЕКАТ АРХИТЕКТУРЕ
 Објект: Империја
 Адрес: Нови Сад
 Датум: 2023.

БРОЈ ПРОЈЕКТА: 2104/23-03-2023
 ДАТУМ: 17.11.23

ОСНОВА 1. СПРАТА

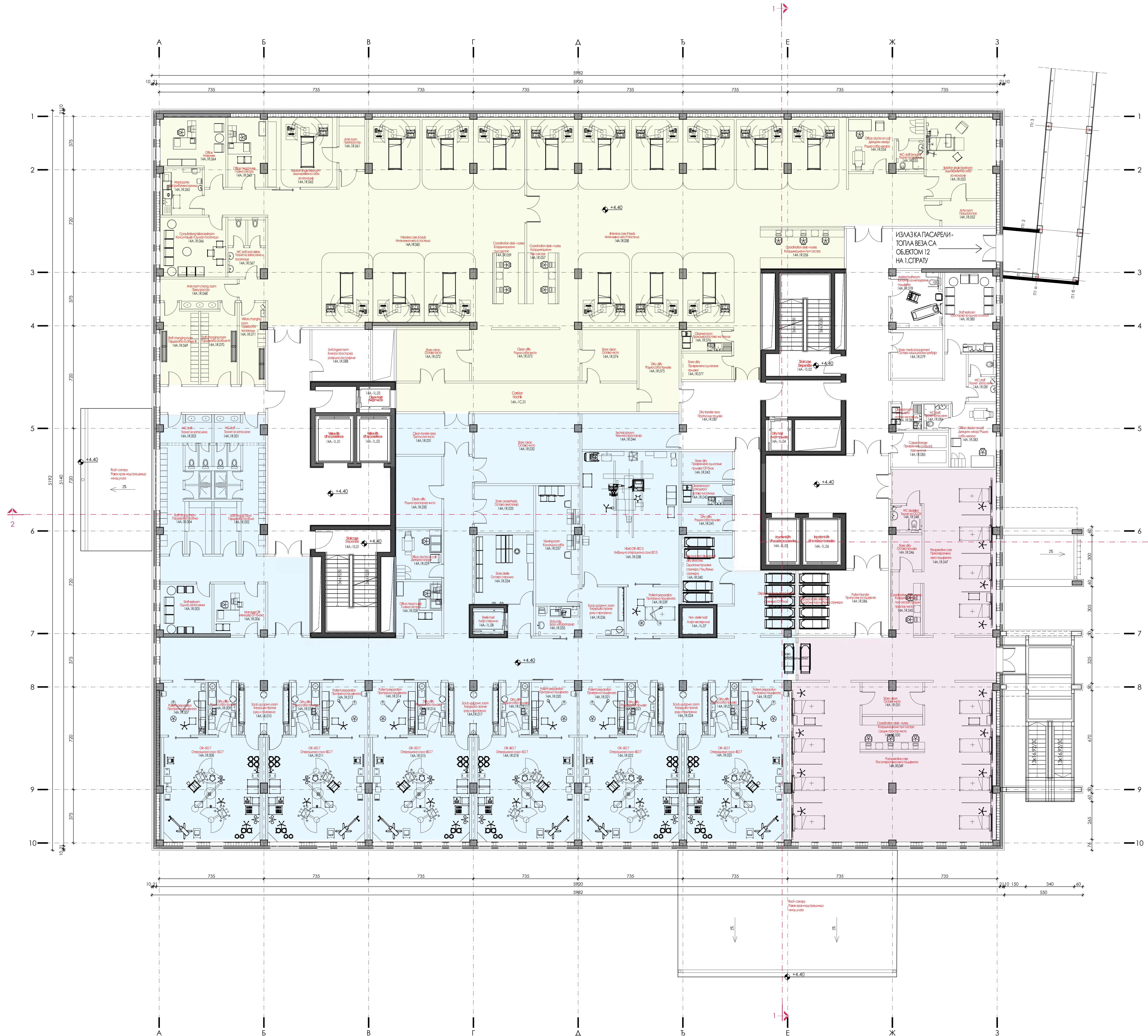

ПРВИ СПРАТ			
код просторије	назив просторије		П (m ²)
ОП БЛОК			
14A.1R.001	WC, Staff	Тоалет за особне	9.80
14A.1R.002	Staff changing room	Гардероба особна	22.96
14A.1R.003	WC, Staff	Тоалет особна	9.96
14A.1R.004	Staff changing room	Гардероба особна	23.12
14A.1R.005	Staff restroom	Одмор заповсленик	12.53
14A.1R.006	Manager OR	Менаџер ОП блока	12.75
14A.1R.007	Patient preparation	Припрема пацијента	11.70
14A.1R.008	OR ISO 7	Операциона соба ISO 7	49.61
14A.1R.009	Dirty utility	Радна соба прљаво	7.40
14A.1R.010	Scrub up / gown, room	Хируршко прање руку и припрема	13.25
14A.1R.011	OR ISO 7	Операциона соба ISO 7	49.98
14A.1R.012	Dirty utility	Радна соба прљаво	7.40
14A.1R.013	Patient preparation	Припрема пацијента	11.72
14A.1R.014	Patient preparation	Припрема пацијента	11.72
14A.1R.015	OR ISO 7	Операциона соба ISO 7	49.98
14A.1R.016	Dirty utility	Радна соба прљаво	7.40
14A.1R.017	Scrub up / gown, room	Хируршко прање руку и припрема	13.25
14A.1R.018	OR ISO 7	Операциона соба ISO 7	49.98
14A.1R.019	Dirty utility	Радна соба прљаво	7.40
14A.1R.020	Patient preparation	Припрема пацијента	11.72
14A.1R.021	Patient preparation	Припрема пацијента	11.72
14A.1R.022	OR ISO 7	Операциона соба ISO 7	49.98
14A.1R.023	Dirty utility	Радна соба прљаво	7.40
14A.1R.024	Scrub up / gown, room	Хируршко прање руку и припрема	13.25
14A.1R.025	OR ISO 7	Операциона соба ISO 7	49.98
14A.1R.026	Dirty utility	Радна соба прљаво	7.40
14A.1R.027	Patient preparation	Припрема пацијента	12.34
14A.1R.028	Office: Head nurse	Главна сестра	12.19
14A.1R.029	Office: Doctor on call	Делујни лекар	11.20
14A.1R.030	Clean utility	Радна просторија чисто	16.00
14A.1R.031	Clean transfer area	Транспортик чисто	9.51
14A.1R.032	Store - clean	Остава чисто	35.93
14A.1R.033	Store - anaesthesia	Остава анестезија	13.61
14A.1R.034	Store - sterile	Остава стерилна	20.13
14A.1R.035	Shift Lab	Будна лабораторија	6.33
14A.1R.036	Scrub up / gown, room	Хируршко прање руку и припрема	10.18
14A.1R.037	Viewing room	Компанија соба	25.51
14A.1R.038	Hybrid OR ISO 5	Хибридна операциона соба ISO 5	63.59
14A.1R.039	Patient preparation	Припрема пацијента	12.65
14A.1R.040	Disposal and cleaning of dirty stretchers	Одлагање прљавих стречера / Лиценсе стречера	17.45
14A.1R.041	Dirty utility	Радна соба прљаво	6.32
14A.1R.042	Cleaner's room	Транкадеро / Остава чистачице	5.40
14A.1R.043	Store: dirty	Припремно одлагање прљаво	7.56
14A.1R.044	Technical room	Техничка просторија	17.00
УКУПНО:			836.27
ПЕРИОПЕРАТИВНА НЕГА			
14A.1R.045	Coordination desk/nurse	Координациони пут сестре / радни простор чисто	10.30
14A.1R.046	Store - dirty	Остава прљаво	5.39
14A.1R.047	Preoperative care	Преоперациона нега пацијента	64.24
14A.1R.048	WC, disabled	Тоалет за ОСОК	3.66
14A.1R.049	Postoperative care	Постоперациона нега пацијента	137.48
14A.1R.050	Coordination desk/nurse	Координациони пут сестре / радни простор чисто	11.42
14A.1R.051	Store - clean	Остава чисто	9.23
УКУПНО:			241.71
ИНТЕНЗИВНА НЕГА			
14A.1R.052	Anteroom	Предпростор	6.84
14A.1R.053	Isolation single bedroom	Изолиредна соба за изолацију	27.78
14A.1R.054	Office: doctor on call	Делујни лекар / Радна соба лекара	14.98
14A.1R.055	WC, Staff	Тоалет за особне	3.84
14A.1R.056	Coordination desk/nurse	Координациони пут сестре	17.41
14A.1R.057	Coordination desk/nurse	Координациони пут сестре	8.05
14A.1R.058	Intensive care 9 beds	Интензивна нега 9 постела	277.29
14A.1R.059	Coordination desk/nurse	Координациони пут сестре	8.05
14A.1R.060	Intensive care 6 beds	Интензивна нега 6 постела	221.83
14A.1R.061	Anteroom	Предпростор	6.57
14A.1R.062	Isolation single bedroom	Изолиредна соба за изолацију	23.77
14A.1R.063	Office: head nurse	Главна сестра	12.62
14A.1R.064	Office	Наменик	17.85
14A.1R.065	Ward pantry	Дистрибутивна кујина	9.63
14A.1R.066	Consultation / Visitors restroom	Консултације / Одмор посетилице	19.18
14A.1R.067	WC, Staff and visitors	Тоалет за запослене и посетилице	9.90
14A.1R.068	Anteroom changing room	Предпростор гардероба	8.10
14A.1R.069	Staff chang. room F	Гардероба особна F	14.55
14A.1R.070	Staff chang. room M	Гардероба особна M	13.88
14A.1R.071	Visitors chang. room	Гардероба посетилици	10.64
14A.1R.072	Store - clean	Остава чисто	18.54
14A.1R.073	Clean utility	Радна соба чисто	27.36
14A.1R.074	Store - clean	Остава чисто	13.86
14A.1R.075	Dirty utility	Радна соба прљаво	16.10
14A.1R.076	Cleaner's room	Транкадеро / Остава чистачице	5.32
14A.1R.077	Store: dirty	Припремно одлагање прљаво	6.57
УКУПНО:			820.52
ЗАЈЕДНИЧКЕ ПРОСТОРИЈЕ			
14A.1R.078	Assisted bathroom	Култивна за непокретне пацијенте	13.72
14A.1R.079	Store: medical equipment	Остава медицинских уређаја	12.41
14A.1R.080	Staff restroom	Просторија за одмор особна	19.94
14A.1R.081	WC, Staff	Тоалет запослени	6.02
14A.1R.082	Cleaner's room	Транкадеро / Остава чистачице	3.83
14A.1R.083	Office: doctor on call	Делујни лекар / радна соба лекара	14.01
14A.1R.084	WC, Staff	Тоалет за особне	3.23
14A.1R.085	Corridor storage	Припремно смештај преникули	9.97
14A.1R.086	Patient transfer area and disposal of dirty stretchers	Транспортик за пацијенте и одлагање користиљних стречера	28.85
14A.1R.087	Dirty transfer area	Транспортик прљаво	17.59
14A.1R.088	Switchgear room	Електрична просторија разномно постројење	14.80
14A.1R.089	Disposal of clean stretchers OR	Одлагање користиљних стречера ОП блок	11.20
УКУПНО:			155.57
HORIZONTAL AND VERTICAL COMMUNICATIONS			
14A.-1C.01	staircase	кошаниш	575.94
14A.-1S.01	staircase	ступениште	28.48
14A.-1S.02	staircase	ступениште	28.48
14A.-1L.01	visitors lifts	лифт за посетилице	
14A.-1L.02	lift	лифт	
14A.-1L.03	clean hoist	лифт чисто	
14A.-1L.04	dirty hoist	лифт прљаво	
14A.-1L.05	propagator lifts	лифт за лежаче болеснике	
14A.-1L.06	propagator lifts	лифт за лежаче болеснике	
14A.-1L.07	dirty hoist	лифт прљаво	
14A.-1L.08	sterile hoist	лифт прљаво	
УКУПНО ХОРИЗОНТАЛНЕ И ВЕРТИКАЛНЕ КОМУНИКАЦИЈЕ:			632.90
УКУПНО 1. СПРАТ НЕТО:			2686.96
УКУПНО 1. СПРАТ БРУТО:			3383.20

1:500 = 193.46

АРХИТЕКТОНСКО-ГРАЂЕВИНСКИ ИНСТИТУТ
Др. Тодор Јанковиќ бр. 47, Нов Сад
Телефон: +381 21 511551
www.architekti.rs
www.gradnja.rs

Институт за Архитектуру, Јединица за интелигентну пројекту
Универзитет Клеменс Цирих, Соба 2009, Нов Сад, Нови Сад
Улица Цирих, 10
Телефон: +381 21 511551
www.architekti.rs
www.gradnja.rs

Извршила пројекат: **Слађана Нориф Петровић, Дип.** Бр. 321 А/306 21

Сарадници: **Лидија Бабовић, магистрант арх.** **Јелена Лиљино, магистрант арх.** **Катарина Динковић, магистрант арх.**

Број пројекта: **EA 2106/23-03-1** Датум: **17.03.2023.** Шкала: **R 1:100** Шрифт: **1.7, 1.3**

ИАР ИДЕЈНО РЕШЕЊЕ

ОСНОВА 3. СПРАТА

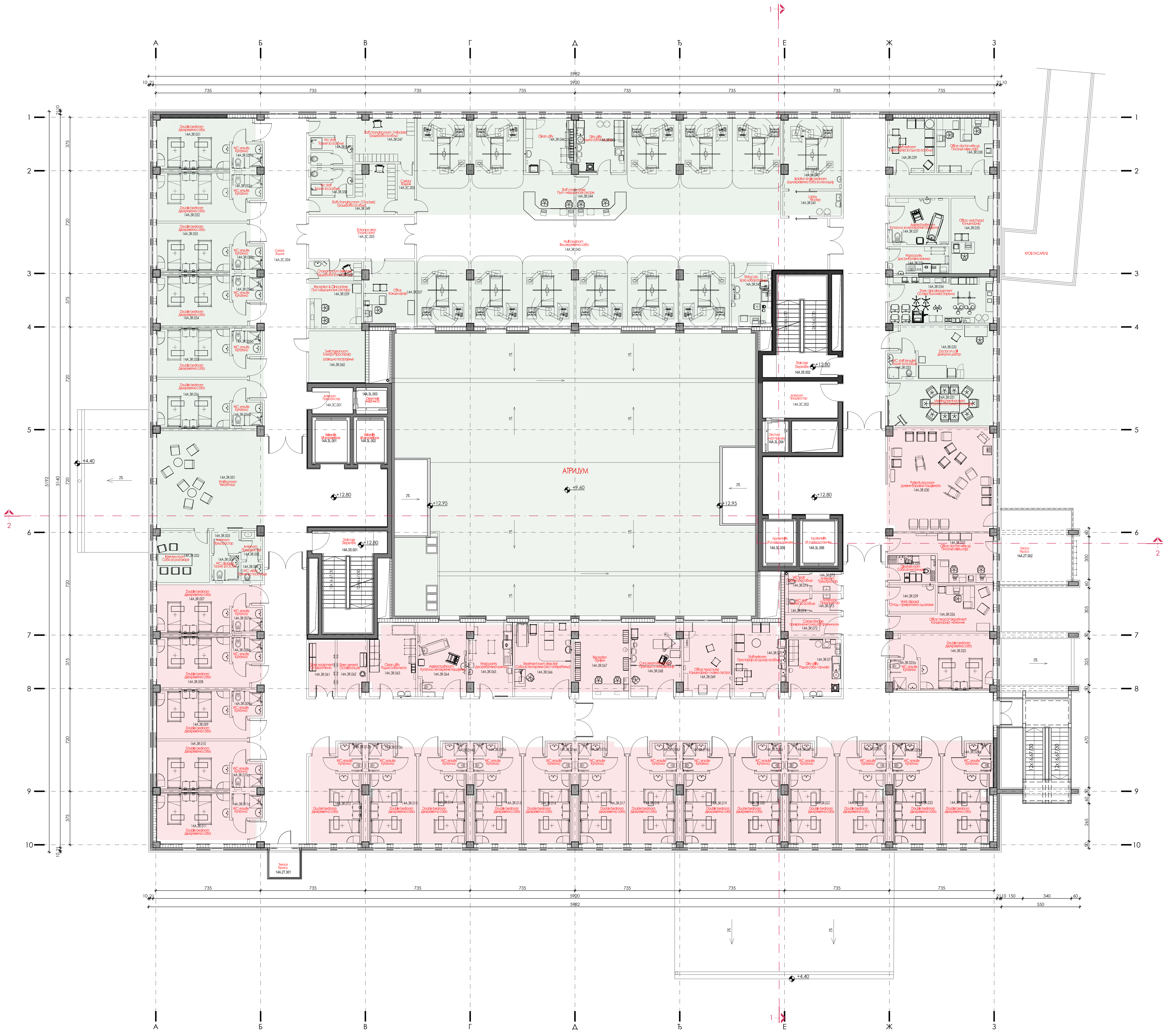

ТРЕЋИ СПРАТ			
знак просторије	назив просторије	КАДАСТРОЛНА И ОДЕЛЈЕНА ИНВЕСТИЦИОНА НЕГЕ	П (м ²)
14A.3R.001	Waiting room	Чекаоница	51.34
14A.3R.002	Interview room	Соба за разговоре	13.41
14A.3R.003	Anteroom	Предпростор	3.04
14A.3R.004	WC: disabled	Тоалет за ОССК	3.33
14A.3R.005	Anteroom	Предпростор	2.92
14A.3R.006	WC: visitors	Тоалет за посетитеље	1.95
14A.3R.007	Double bedroom	Двокреветна соба	19.65
14A.3R.007a	WC: ensuite	Купатило	3.55
14A.3R.008	Double bedroom	Двокреветна соба	20.57
14A.3R.008a	WC: ensuite	Купатило	3.57
14A.3R.009	Double bedroom	Двокреветна соба	19.42
14A.3R.009a	WC: ensuite	Купатило	3.57
14A.3R.010	Double bedroom	Двокреветна соба	19.42
14A.3R.010a	WC: ensuite	Купатило	3.55
14A.3R.011	Double bedroom	Двокреветна соба	20.33
14A.3R.011a	WC: ensuite	Купатило	3.57
14A.3R.012	Double bedroom	Двокреветна соба	20.51
14A.3R.012a	WC: ensuite	Купатило	3.40
14A.3R.013	Double bedroom	Двокреветна соба	18.17
14A.3R.013a	WC: ensuite	Купатило	3.45
14A.3R.014	Double bedroom	Двокреветна соба	18.20
14A.3R.014a	WC: ensuite	Купатило	3.45
14A.3R.015	Double bedroom	Двокреветна соба	18.17
14A.3R.015a	WC: ensuite	Купатило	3.45
14A.3R.016	Double bedroom	Двокреветна соба	18.17
14A.3R.016a	WC: ensuite	Купатило	3.45
14A.3R.017	Double bedroom	Двокреветна соба	18.17
14A.3R.017a	WC: ensuite	Купатило	3.45
14A.3R.018	Double bedroom	Двокреветна соба	18.17
14A.3R.018a	WC: ensuite	Купатило	3.45
14A.3R.019	Double bedroom	Двокреветна соба	18.17
14A.3R.019a	WC: ensuite	Купатило	3.45
14A.3R.020	Double bedroom	Двокреветна соба	18.17
14A.3R.020a	WC: ensuite	Купатило	3.45
14A.3R.021	Double bedroom	Двокреветна соба	18.17
14A.3R.021a	WC: ensuite	Купатило	3.45
14A.3R.022	Double bedroom	Двокреветна соба	18.17
14A.3R.022a	WC: ensuite	Купатило	3.45
14A.3R.023	Double bedroom	Двокреветна соба	18.17
14A.3R.023a	WC: ensuite	Купатило	3.45
14A.3R.024	Double bedroom	Двокреветна соба	17.92
14A.3R.024a	WC: ensuite	Купатило	3.45
14A.3R.025	Double bedroom	Двокреветна соба	22.58
14A.3R.025a	WC: ensuite	Купатило	4.07
14A.3R.026	Office: head of department	Канцеларија - новеник	16.88
14A.3R.027	Office: doctors write up	Соба за наештање	18.39
14A.3R.028	Cleaners room	Соба за чишћење	6.36
14A.3R.029	Hold: disposal	Општа - привремено одлагање	6.36
14A.3R.030	Patients day room	Дневни боравак пацијената	54.32
14A.3R.031	Meeting / seminar room	Сала за састанке / семинаре	23.31
14A.3R.032	Doctor on call	Детури лекара	21.94
14A.3R.033	WC: staff (ensuite)	Тоалет за особље	3.45
14A.3R.034	Store: clinical equipment	Остак: болничка опрема	23.68
14A.3R.035	Office: ward head	Канцеларија	15.83
14A.3R.036	Ward pantry	Дистрибутивна кухиња	8.44
14A.3R.037	Assisted bathroom	Купатило за непокретне пацијенте	13.77
14A.3R.038	Office: doctors write up	Соба за наештање	14.87
14A.3R.039	Staff restroom	Простор за одмор особља	12.23
14A.3R.040	Isolation single bedroom	Изолирана соба за изолацију	19.23
14A.3R.041	Lobby	Фойер	7.17
14A.3R.042	Stoichi Lab.	Брза лабораторија	12.04
14A.3R.043	Multi bedroom	Вишкреветна соба	313.39
14A.3R.044	Staff comm. base	Одељенски ниво пут	22.35
14A.3R.045	Dirty utility	Радна соба - пражње	12.68
14A.3R.046	Clean utility	Радна соба - чисто	12.68
14A.3R.047	Staff chang. room (14 lockers)	Гардероба особља	16.36
14A.3R.048	Staff chang. room (13 lockers)	Гардероба особља	13.16
14A.3R.049	WC: staff	Тоалет за особље	5.50
14A.3R.050	WC: staff	Тоалет за особље	5.50
14A.3R.051	Double bedroom	Двокреветна соба	20.91
14A.3R.051a	WC: ensuite	Купатило	3.57
14A.3R.052	Double bedroom	Двокреветна соба	19.42
14A.3R.052a	WC: ensuite	Купатило	3.54
14A.3R.053	Double bedroom	Двокреветна соба	19.42
14A.3R.053a	WC: ensuite	Купатило	3.55
14A.3R.054	Double bedroom	Двокреветна соба	20.32
14A.3R.054a	WC: ensuite	Купатило	3.57
14A.3R.055	Double bedroom	Двокреветна соба	19.41
14A.3R.055a	WC: ensuite	Купатило	3.55
14A.3R.056	Double bedroom	Двокреветна соба	19.41
14A.3R.056a	WC: ensuite	Купатило	3.55
14A.3R.057	Office	Канцеларија	14.02
14A.3R.058	Changing room (relatives)	Гардероба за посетитеље	5.18
14A.3R.059	Reception & Clinical store	Пулт медицинских сестара	12.32
14A.3R.060	Switchgear room	Електро простор за развојно постројење	14.22
14A.3R.061	Store: equipment	Остак: опрема	7.40
14A.3R.062	Store: general	Остак - опште	7.98
14A.3R.063	Clean utility	Радна соба - чисто	16.12
14A.3R.064	Assisted bathroom	Купатило за непокретне пацијенте	17.22
14A.3R.065	Ward pantry	Дистрибутивна кухиња	15.24
14A.3R.066	Treatment room: stress test	Соба за тестiranje (тест оптерећења)	20.54
14A.3R.067	Reception	Пријем	19.87
14A.3R.068	Cons/exam./treat. room	Пријем и интервенције	18.11
14A.3R.069	Office: head nurse	Канцеларија главна сестра	17.68
14A.3R.070	Staff restroom	Простор за одмор особља	18.10
14A.3R.071	Dirty utility	Радна соба - пражње	14.99
14A.3R.072	Storage: storage	Привремено бивалтат провентилација	6.12
14A.3R.073	Anteroom	Предпростор	2.77
14A.3R.074	WC: staff	Тоалет за особље	2.03
14A.3R.075	Anteroom	Предпростор	2.77
14A.3R.076	WC: staff	Тоалет за особље	2.02
УКУПНО 3. СПРАТ:			1562.50

HORIZONTAL AND VERTICAL COMMUNICATIONS		ХОРИЗОНТАЛНЕ И ВЕРТИКАЛНЕ КОМУНИКАЦИЈЕ	
14A.3T.001	Terrace 1	Тераса 1	3.90
14A.3T.002	Terrace 2	Тераса 2	25.74
14A.3S.001	Staircase	Ступениште	28.48
14A.3S.002	Staircase	Ступениште	28.48
14A.3L.01	visitors lift	лифт за посетитеље	
14A.3L.02	visitors lift	лифт за посетитеље	
14A.3L.03	clean lift	лифт за чишћење	
14A.3L.04	dirty lift	лифт за пражње	
14A.3L.05	ironing lift	лифт за гвођење	
14A.3L.06	ironing lift	лифт за гвођење	
14A.3C.001	Ante room	Предпростор	5.13
14A.3C.002	Ante room	Предпростор	13.39
14A.3C.003	Sanitor 1	Ходник 1	21.89
14A.3C.004	Sanitor 2	Ходник 2	513.65
14A.3C.005	Sanitor 3	Ходник 3	4.26
УКУПНО ХОРИЗОНТАЛНЕ И ВЕРТИКАЛНЕ КОМУНИКАЦИЈЕ:			645.01
УКУПНО 3. СПРАТ НЕТО:			2207.52
УКУПНО 3. СПРАТ БРУТО:			2681.77



АРХИТЕКТОНСКО-ПЛАНИРАЊИНСКИ ИНСТИТУТ
 Ад. Улефа Јосифовића 47, Нови Сад
 Контакт: +381 21 311511
 www.officemasterplan.com
 www.masterplan.com

ПРОЈЕКАТ АРХИТЕКТУРЕ
 Службено решење

Инвеститор:
 Медицински центар, јединица за интервенцију против
 корона вируса у Клиничком центру у Сабачкој болници, Нови Сад, Нови
 Београд, Република Србија
 Ауторски надзор: Катерино Дажков, моост.инж.арх.
 Извршни надзор: Катерино Дажков, моост.инж.арх.
 Контакт: +381 21 311511

Број пројекта: 521 А336 21
 Датум пројекта: 1. новембар 2023.
 Шкала: 1:100

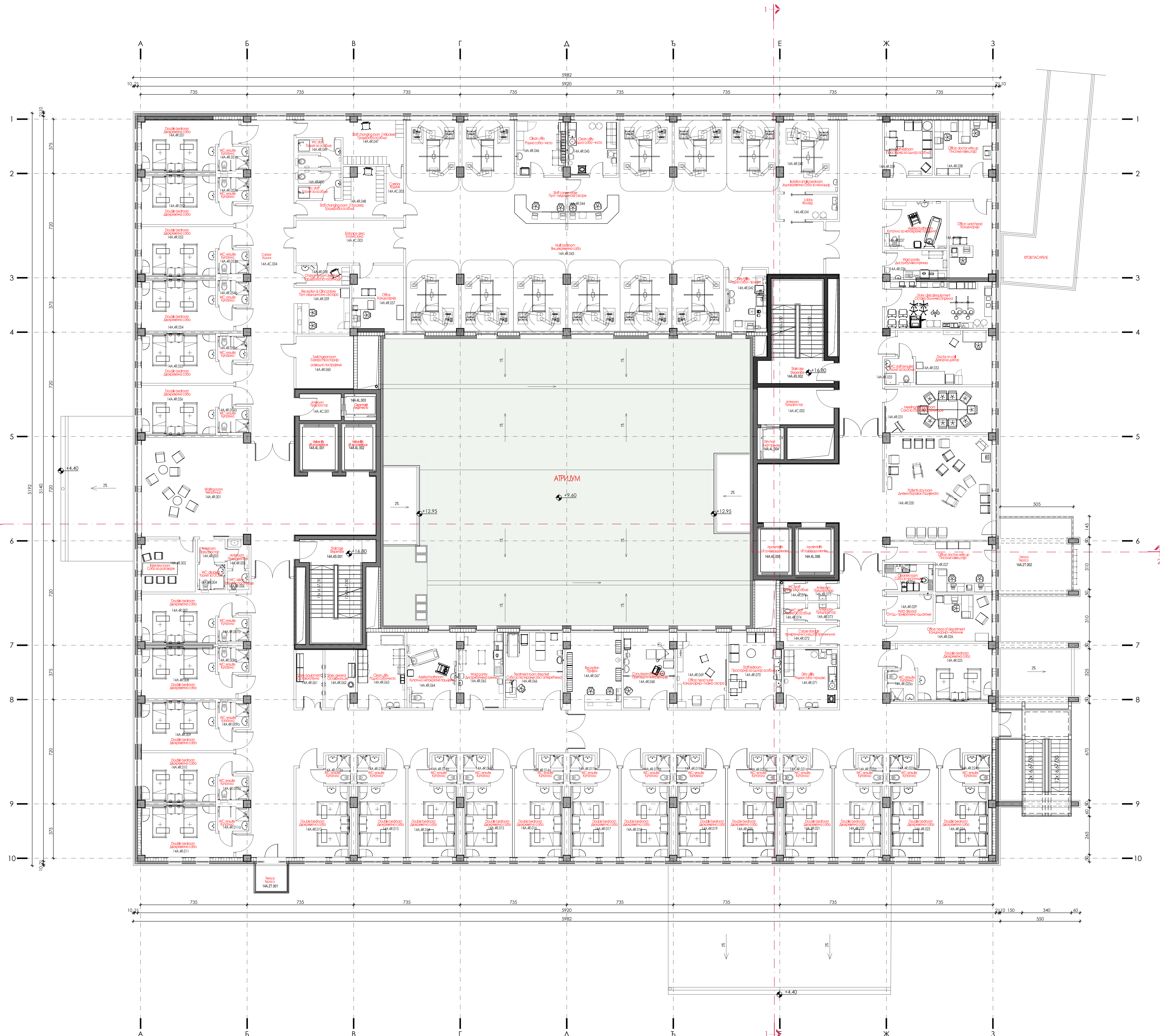
ОСНОВА 4. СПРАТА



ЧЕТВИТИ СПРАТ			
ознака просторје	назив просторје	КАРАДИОЛОГИЈА И ОДЕЛЕНЕ ИНТЕРВЕНЦИЈЕ НЕГЕ	П (м ²)
CARDIOLOGY WARD UNIT & CC's			
14A.4R.001	Waiting room	Чеколница	51.34
14A.4R.002	Interview room	Соба за разговор	13.41
14A.4R.003	Anteroom	Предпростор	3.04
14A.4R.004	WC: disabled	Тоалет за ОСОК	3.33
14A.4R.005	Anteroom	Предпростор	2.92
14A.4R.006	WC: visitors	Тоалет за посетилце	1.95
14A.4R.007	Double bedroom	Двокреветна соба	19.65
14A.4R.008	WC: ensuite	Купатило	3.55
14A.4R.009a	Double bedroom	Двокреветна соба	20.57
14A.4R.009b	WC: ensuite	Купатило	3.57
14A.4R.010	Double bedroom	Двокреветна соба	19.42
14A.4R.010a	WC: ensuite	Купатило	3.55
14A.4R.011	Double bedroom	Двокреветна соба	20.33
14A.4R.011a	WC: ensuite	Купатило	3.57
14A.4R.012	Double bedroom	Двокреветна соба	20.51
14A.4R.012a	WC: ensuite	Купатило	3.40
14A.4R.013	Double bedroom	Двокреветна соба	18.17
14A.4R.013a	WC: ensuite	Купатило	3.45
14A.4R.014	Double bedroom	Двокреветна соба	18.20
14A.4R.014a	WC: ensuite	Купатило	3.45
14A.4R.015	Double bedroom	Двокреветна соба	18.17
14A.4R.015a	WC: ensuite	Купатило	3.45
14A.4R.016	Double bedroom	Двокреветна соба	18.17
14A.4R.016a	WC: ensuite	Купатило	3.45
14A.4R.017	Double bedroom	Двокреветна соба	18.17
14A.4R.017a	WC: ensuite	Купатило	3.45
14A.4R.018	Double bedroom	Двокреветна соба	18.17
14A.4R.018a	WC: ensuite	Купатило	3.45
14A.4R.019	Double bedroom	Двокреветна соба	18.17
14A.4R.019a	WC: ensuite	Купатило	3.45
14A.4R.020	Double bedroom	Двокреветна соба	18.17
14A.4R.020a	WC: ensuite	Купатило	3.45
14A.4R.021	Double bedroom	Двокреветна соба	18.17
14A.4R.021a	WC: ensuite	Купатило	3.45
14A.4R.022	Double bedroom	Двокреветна соба	18.17
14A.4R.022a	WC: ensuite	Купатило	3.45
14A.4R.023	Double bedroom	Двокреветна соба	18.17
14A.4R.023a	WC: ensuite	Купатило	3.45
14A.4R.024	Double bedroom	Двокреветна соба	17.92
14A.4R.024a	WC: ensuite	Купатило	3.45
14A.4R.025	Double bedroom	Двокреветна соба	22.58
14A.4R.025a	WC: ensuite	Купатило	4.07
14A.4R.026	Office: head of department	Концернар - новиник	16.88
14A.4R.027	Office: doctors write up	Соба за наештаје	16.39
14A.4R.028	Doctors room	Соба за наештаје	6.36
14A.4R.029	Nurse disposal	Соба - привремено одлагање	6.36
14A.4R.030	Patients day room	Дневни борак пацијената	54.32
14A.4R.031	Meeting / seminar room	Соба за састање / семинаре	23.31
14A.4R.032	Doctor on call	Делуриј лекар	21.94
14A.4R.033	WC: staff (ensuite)	Тоалет за особље	3.45
14A.4R.034	Store: clinical equipment	Остаква: болничка опрема	23.68
14A.4R.035	Office: ward head	Концернар	15.83
14A.4R.036	Ward pantry	Дистрибутивна кухиња	8.44
14A.4R.037	Assisted bathroom	Купатило за непокретне пацијенте	13.77
14A.4R.038	Office: doctors write up	Соба за наештаје	14.87
14A.4R.039	Staff restroom	Просторје за одмор особља	12.32
14A.4R.040	Isolation single bedroom	Јединствена соба за изолацију	19.93
14A.4R.041	Lobby	Филтер	7.17
14A.4R.042	Dirty utility	Радна соба - прљаво	12.04
14A.4R.043	Multi bedroom	Вишекреветна соба	315.39
14A.4R.044	Staff comm. base	Одељенски инфраструктурни пут	22.35
14A.4R.045	Clean utility	Радна соба - чисто	12.68
14A.4R.046	Clean utility	Радна соба - чисто	12.68
14A.4R.047	Staff chang. room (14 lockers)	Гардероба особља	16.36
14A.4R.048	Staff chang. room (13 lockers)	Гардероба особља	13.16
14A.4R.049	WC: staff	Тоалет за особље	5.50
14A.4R.050	WC: staff	Тоалет за особље	5.50
14A.4R.051	Double bedroom	Двокреветна соба	20.91
14A.4R.051a	WC: ensuite	Купатило	3.57
14A.4R.052	Double bedroom	Двокреветна соба	19.42
14A.4R.052a	WC: ensuite	Купатило	3.54
14A.4R.053	Double bedroom	Двокреветна соба	19.42
14A.4R.053a	WC: ensuite	Купатило	3.55
14A.4R.054	Double bedroom	Двокреветна соба	20.32
14A.4R.054a	WC: ensuite	Купатило	3.57
14A.4R.055	Double bedroom	Двокреветна соба	19.41
14A.4R.055a	WC: ensuite	Купатило	3.55
14A.4R.056	Double bedroom	Двокреветна соба	19.41
14A.4R.056a	WC: ensuite	Купатило	3.55
14A.4R.057	Office	Концернар	16.02
14A.4R.058	Changing room (relatives)	Гардероба за посетилце	5.18
14A.4R.059	Reception & Clinical store	Пул медицинских сестара	12.32
14A.4R.060	Switchgear room	Електро просторје за развој просторја	14.22
14A.4R.061	Store: equipment	Остаква: опрема	7.40
14A.4R.062	Store: general	Остаква - опште	7.98
14A.4R.063	Clean utility	Радна соба - чисто	16.12
14A.4R.064	Assisted bathroom	Купатило за непокретне пацијенте	17.22
14A.4R.065	Ward pantry	Дистрибутивна кухиња	15.24
14A.4R.066	Treatment room: stress test	Соба за тестирање (тест стресног теста)	20.54
14A.4R.067	Reception	Пријем	19.87
14A.4R.068	Cons./exam./treat. room	Пријем и интервенције	18.11
14A.4R.069	Office/headline	Концернар - главна сестра	17.68
14A.4R.070	Staff restroom	Просторје за одмор особља	18.10
14A.4R.071	Dirty utility	Радна соба - прљаво	14.99
14A.4R.072	Corse storage	Придевни симшол прамуник	6.12
14A.4R.073	Anteroom	Предпростор	2.77
14A.4R.074	WC: staff	Тоалет за особље	2.03
14A.4R.075	Anteroom	Предпростор	2.77
14A.4R.076	WC: staff	Тоалет за особље	2.02
УКУПНО КАРАДИОЛОГИЈА И ОДЕЛЕНЕ ИНТЕРВЕНЦИЈЕ НЕГЕ:			1542.50

ознака просторје	назив просторје	КАРАДИОЛОГИЈА И ОДЕЛЕНЕ ИНТЕРВЕНЦИЈЕ НЕГЕ	П (м ²)
14A.4T.001	Escase 1	Хоризонталне и вертикалне комуникације	3.98
14A.4T.002	Escase 2	Хоризонталне и вертикалне комуникације	25.76
14A.4S.001	Staircase	Хоризонталне и вертикалне комуникације	28.48
14A.4S.002	Staircase	Хоризонталне и вертикалне комуникације	28.48
14A.4L.01	Visitors lift	лифт за посетилце	
14A.4L.02	Visitors lift	лифт за посетилце	
14A.4L.03	clean lift	лифт за чисто	
14A.4L.04	dirty lift	лифт за прљаво	
14A.4L.05	Transfer lift	лифт за лежеће болеснике	
14A.4L.06	Transfer lift	лифт за лежеће болеснике	
14A.4C.006	Ante room	Предпростор	5.13
14A.4C.007	Ante room	Предпростор	13.39
14A.4C.001	Corridor 1	Ходник 1	21.87
14A.4C.002	Corridor 2	Ходник 2	510.94
14A.4C.003	Corridor 3	Ходник 3	4.26
УКУПНО ХОРИЗОНТАЛНЕ И ВЕРТИКАЛНЕ КОМУНИКАЦИЈЕ:			642.30
УКУПНО 4. СПРАТ НЕГЕ:			2204.80

УКУПНО 4. СПРАТ БРУТО:	2681.77
-------------------------------	----------------

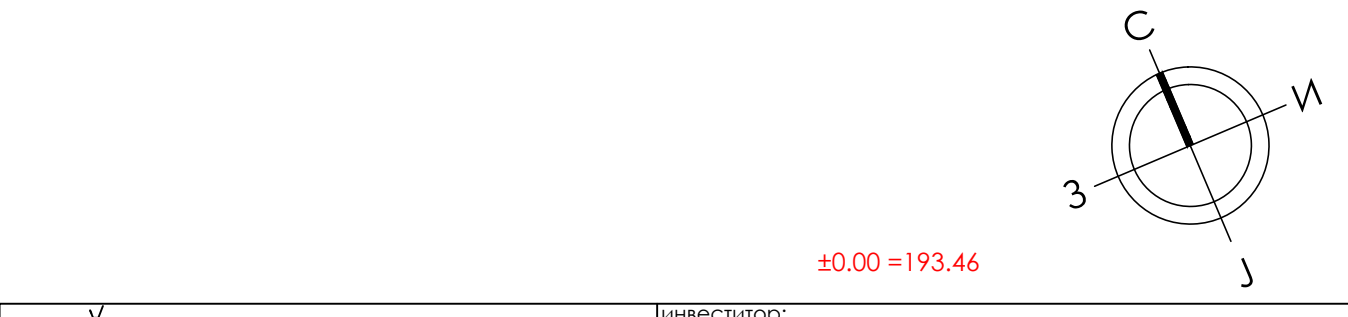

АРХИТЕКТОНСКО-ПЛАНИРАЈУЩИ ИНСТИТУТ
 Ар. Јулија Јосифовић Рајковић, Нов. Ста. Инж. и Архитект.
 Контакт: +381 31 311511
 www.officedesign.rs.com
 www.officedesign.rs.com

ПРОЈЕКАТ АРХИТЕКТУРЕ
 Складно Наручијем Петровић, Дил. 521 А336 21
 Пројекат: 1. ПРОЈЕКАТ АРХИТЕКТУРЕ
 Датум: 11.11.2023.
 Страна: Београд, Београд
 Адреса: Београд, Београд
 Контакт: +381 31 311511
 www.officedesign.rs.com

Београд, Београд
 Контакт: +381 31 311511
 www.officedesign.rs.com

Београд, Београд
 Контакт: +381 31 311511
 www.officedesign.rs.com

Београд, Београд
 Контакт: +381 31 311511
 www.officedesign.rs.com

ОСНОВА 5. СПРАТА

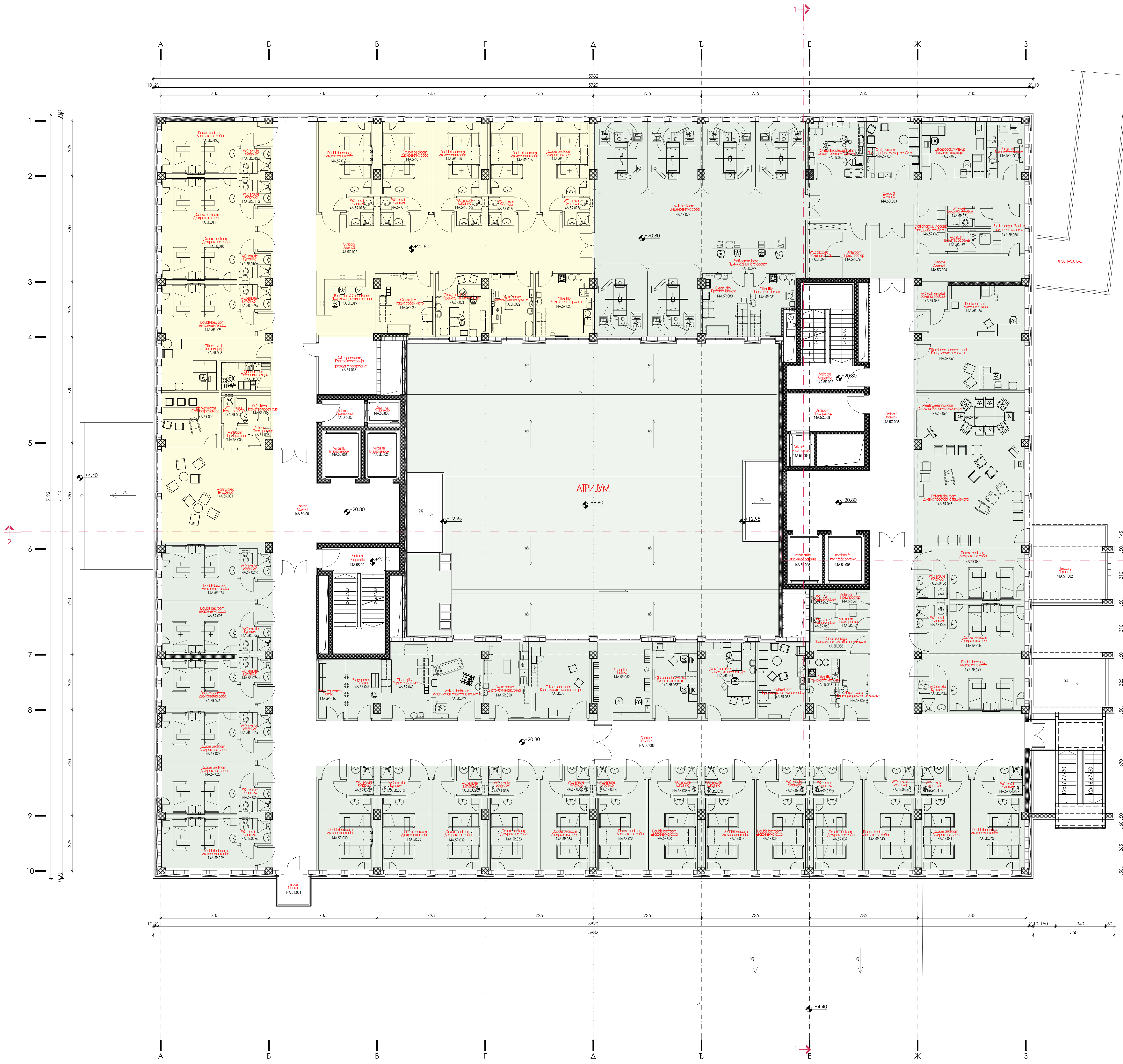

ПЕТИ СПРАТ		
Ознака пр.	Назив просторије	П (м²)
СHEST SURGERY WARD UNIT		
ХИРУРГИЈА - ГРУДИ		
14A.SR.001	Waiting room	47.19
14A.SR.002	Interview room	14.47
14A.SR.003	Anteroom	2.70
14A.SR.004	WC: disabled	3.37
14A.SR.005	Anteroom	2.28
14A.SR.006	WC: visitors	2.20
14A.SR.007	Scissors room	4.36
14A.SR.008	Office: 1 staff	18.97
14A.SR.009	Double bedroom	20.32
14A.SR.009a	WC: ensuite	3.57
14A.SR.010	Double bedroom	19.42
14A.SR.010a	WC: ensuite	3.55
14A.SR.011	Double bedroom	19.41
14A.SR.011a	WC: ensuite	3.55
14A.SR.012	Double bedroom	20.58
14A.SR.012a	WC: ensuite	3.57
14A.SR.013	Double bedroom	20.50
14A.SR.013a	WC: ensuite	3.54
14A.SR.014	Double bedroom	18.17
14A.SR.014a	WC: ensuite	3.59
14A.SR.015	Double bedroom	18.17
14A.SR.015a	WC: ensuite	3.59
14A.SR.016	Double bedroom	18.17
14A.SR.016a	WC: ensuite	3.59
14A.SR.017	Double bedroom	18.97
14A.SR.017a	WC: ensuite	3.58
14A.SR.018	Swiitchgear room	15.70
14A.SR.019	Reception & Clinical store	16.17
14A.SR.020	Clean utility	16.59
14A.SR.021	Cons./exam./treat. room	14.65
14A.SR.022	Ward pantry	12.90
14A.SR.023	Dirty utility	14.35
УКУПНО ХИРУРГИЈА-ГРУДИ: 395.72		
PHYSIOLOGY WARD UNIT & SUB-INTENSIVE		
ПАТОЛОГИЈА И ОДЕЛЕНЕ ПОДУИНИВНЕ НЕТЕ		
14A.SR.024	Double bedroom	21.34
14A.SR.024a	WC: ensuite	4.01
14A.SR.025	Double bedroom	19.64
14A.SR.025a	WC: ensuite	3.45
14A.SR.026	Double bedroom	19.10
14A.SR.026a	WC: ensuite	3.71
14A.SR.027	Double bedroom	19.42
14A.SR.027a	WC: ensuite	3.77
14A.SR.028	Double bedroom	19.42
14A.SR.028a	WC: ensuite	3.64
14A.SR.029	Double bedroom	20.33
14A.SR.029a	WC: ensuite	3.49
14A.SR.030	Double bedroom	20.50
14A.SR.030a	WC: ensuite	3.53
14A.SR.031	Double bedroom	18.17
14A.SR.031a	WC: ensuite	3.58
14A.SR.032	Double bedroom	18.17
14A.SR.032a	WC: ensuite	3.58
14A.SR.033	Double bedroom	18.17
14A.SR.033a	WC: ensuite	3.58
14A.SR.034	Double bedroom	18.20
14A.SR.034a	WC: ensuite	3.53
14A.SR.035	Double bedroom	18.17
14A.SR.035a	WC: ensuite	3.58
14A.SR.036	Double bedroom	18.17
14A.SR.036a	WC: ensuite	3.58
14A.SR.037	Double bedroom	18.17
14A.SR.037a	WC: ensuite	3.58
14A.SR.038	Double bedroom	18.17
14A.SR.038a	WC: ensuite	3.58
14A.SR.039	Double bedroom	18.17
14A.SR.039a	WC: ensuite	3.58
14A.SR.040	Double bedroom	18.17
14A.SR.040a	WC: ensuite	3.58
14A.SR.041	Double bedroom	18.17
14A.SR.041a	WC: ensuite	3.58
14A.SR.042	Double bedroom	17.92
14A.SR.042a	WC: ensuite	3.60
14A.SR.043	Double bedroom	21.33
14A.SR.043a	WC: ensuite	4.22
14A.SR.044	Double bedroom	19.71
14A.SR.044a	WC: ensuite	3.57
14A.SR.045	Double bedroom	19.42
14A.SR.045a	WC: ensuite	3.68
14A.SR.046	Store: equipment	7.40
14A.SR.047	Store: general	7.98
14A.SR.048	Clean utility	16.12
14A.SR.049	Assisted bathroom	17.22
14A.SR.050	Ward pantry	15.24
14A.SR.051	Office: head nurse	20.54
14A.SR.052	Reception	20.41
14A.SR.053	Office: doctors write up	15.91
14A.SR.054	Cons./exam./treat. room	19.16
14A.SR.055	Staff restroom	14.90
14A.SR.056	Dirty utility	8.39
14A.SR.057	Ward disposal	7.19
14A.SR.058	Carpet storage	5.72
14A.SR.059	Anteroom	2.77
14A.SR.060	WC: staff	2.03
14A.SR.061	Anteroom	2.77
14A.SR.062	WC: staff	2.02
14A.SR.063	Patients day room	52.30
14A.SR.064	Meeting / seminar room	24.63
14A.SR.065	Office: head of department	26.14
14A.SR.066	Doctor on call	19.60
14A.SR.067	WC: staff (ensuite)	3.58
14A.SR.068	Staff chang. room (lockers)	6.45
14A.SR.069	WC: staff	3.99
14A.SR.070	Staff chang. room (lockers)	6.93
14A.SR.071	WC: staff	3.99
14A.SR.072	Status lab	9.75
14A.SR.073	Office: doctors write up	16.15
14A.SR.074	Staff restroom	13.46
14A.SR.075	Store: clinical equipment	14.33
14A.SR.076	Anteroom	6.05
14A.SR.077	WC: disabled	7.03
14A.SR.078	Multi bedroom	160.27
14A.SR.079	Staff comm. base	16.35
14A.SR.080	Clean utility	13.08
14A.SR.081	Dirty utility	11.35
УКУПНО ПАТОЛОГИЈА И ОДЕЛЕНЕ ПОДУИНИВНЕ НЕТЕ: 1101.45		

HORIZONTAL AND VERTICAL COMMUNICATIONS		HORIZONTAL AND VERTICAL COMMUNICATIONS		
Ознака пр.	Назив просторије	П (м²)	Назив просторије	
14A.SI.001	Terrace 1	3.98	14A.SI.001	Terrace 1
14A.SI.002	Terrace 2	25.76	14A.SI.002	Terrace 2
14A.SI.003	Staircase	28.48	14A.SI.003	Staircase
14A.SI.004	Staircase	28.48	14A.SI.004	Staircase
14A.SI.01	visitors lift	лифт за посетиоце	14A.SI.01	visitors lift
14A.SI.02	visitors lift	лифт за посетиоце	14A.SI.02	visitors lift
14A.SI.03	clean lift	лифт чисто	14A.SI.03	clean lift
14A.SI.04	dirty lift	лифт прљаво	14A.SI.04	dirty lift
14A.SI.05	patients lift	лифт за лежаче болеснике	14A.SI.05	patients lift
14A.SI.06	patients lift	лифт за лежаче болеснике	14A.SI.06	patients lift
14A.SI.001	Corridor 1	Ходник 1	14A.SI.001	Corridor 1
14A.SI.002	Corridor 2	Ходник 2	14A.SI.002	Corridor 2
14A.SI.003	Corridor 3	Ходник 3	14A.SI.003	Corridor 3
14A.SI.004	Corridor 4	Ходник 4	14A.SI.004	Corridor 4
14A.SI.005	Corridor 5	Ходник 5	14A.SI.005	Corridor 5
14A.SI.006	Corridor 6	Ходник 6	14A.SI.006	Corridor 6
14A.SI.007	Alto room	Првљавостор	14A.SI.007	Alto room
14A.SI.008	Alto room	Првљавостор	14A.SI.008	Alto room
УКУПНО ХОРИЗОНТАЛНЕ И ВЕРТИКАЛНЕ КОМУНИКАЦИЈЕ:		692.44		
УКУПНО 5. СПРАТ НЕТО:		2189.81		

УКУПНО 5. СПРАТ БРУТО: 2481.77

Ознака пр.	Назив просторије	П (м²)
14A.SR.024	Double bedroom	21.34
14A.SR.024a	WC: ensuite	4.01
14A.SR.025	Double bedroom	19.64
14A.SR.025a	WC: ensuite	3.45
14A.SR.026	Double bedroom	19.10
14A.SR.026a	WC: ensuite	3.71
14A.SR.027	Double bedroom	19.42
14A.SR.027a	WC: ensuite	3.77
14A.SR.028	Double bedroom	19.42
14A.SR.028a	WC: ensuite	3.64
14A.SR.029	Double bedroom	20.33
14A.SR.029a	WC: ensuite	3.49
14A.SR.030	Double bedroom	20.50
14A.SR.030a	WC: ensuite	3.53
14A.SR.031	Double bedroom	18.17
14A.SR.031a	WC: ensuite	3.58
14A.SR.032	Double bedroom	18.17
14A.SR.032a	WC: ensuite	3.58
14A.SR.033	Double bedroom	18.17
14A.SR.033a	WC: ensuite	3.58
14A.SR.034	Double bedroom	18.20
14A.SR.034a	WC: ensuite	3.53
14A.SR.035	Double bedroom	18.17
14A.SR.035a	WC: ensuite	3.58
14A.SR.036	Double bedroom	18.17
14A.SR.036a	WC: ensuite	3.58
14A.SR.037	Double bedroom	18.17
14A.SR.037a	WC: ensuite	3.58
14A.SR.038	Double bedroom	18.17
14A.SR.038a	WC: ensuite	3.58
14A.SR.039	Double bedroom	18.17
14A.SR.039a	WC: ensuite	3.58
14A.SR.040	Double bedroom	18.17
14A.SR.040a	WC: ensuite	3.58
14A.SR.041	Double bedroom	18.17
14A.SR.041a	WC: ensuite	3.58
14A.SR.042	Double bedroom	17.92
14A.SR.042a	WC: ensuite	3.60
14A.SR.043	Double bedroom	21.33
14A.SR.043a	WC: ensuite	4.22
14A.SR.044	Double bedroom	19.71
14A.SR.044a	WC: ensuite	3.57
14A.SR.045	Double bedroom	19.42
14A.SR.045a	WC: ensuite	3.68
14A.SR.046	Store: equipment	7.40
14A.SR.047	Store: general	7.98
14A.SR.048	Clean utility	16.12
14A.SR.049	Assisted bathroom	17.22
14A.SR.050	Ward pantry	15.24
14A.SR.051	Office: head nurse	20.54
14A.SR.052	Reception	20.41
14A.SR.053	Office: doctors write up	15.91
14A.SR.054	Cons./exam./treat. room	19.16
14A.SR.055	Staff restroom	14.90
14A.SR.056	Dirty utility	8.39
14A.SR.057	Ward disposal	7.19
14A.SR.058	Carpet storage	5.72
14A.SR.059	Anteroom	2.77
14A.SR.060	WC: staff	2.03
14A.SR.061	Anteroom	2.77
14A.SR.062	WC: staff	2.02
14A.SR.063	Patients day room	52.30
14A.SR.064	Meeting / seminar room	24.63
14A.SR.065	Office: head of department	26.14
14A.SR.066	Doctor on call	19.60
14A.SR.067	WC: staff (ensuite)	3.58
14A.SR.068	Staff chang. room (lockers)	6.45
14A.SR.069	WC: staff	3.99
14A.SR.070	Staff chang. room (lockers)	6.93
14A.SR.071	WC: staff	3.99
14A.SR.072	Status lab	9.75
14A.SR.073	Office: doctors write up	16.15
14A.SR.074	Staff restroom	13.46
14A.SR.075	Store: clinical equipment	14.33
14A.SR.076	Anteroom	6.05
14A.SR.077	WC: disabled	7.03
14A.SR.078	Multi bedroom	160.27
14A.SR.079	Staff comm. base	16.35
14A.SR.080	Clean utility	13.08
14A.SR.081	Dirty utility	11.35
УКУПНО ПАТОЛОГИЈА И ОДЕЛЕНЕ ПОДУИНИВНЕ НЕТЕ: 1101.45		

ARHITECTONSKO GRAĐEVINARSKI INŽINJERING
 Др. Ђорђе Јосиповић 47, Нови Сад
 Контакт: +381 21 311511
 Контакт: +381 21 311511
 Контакт: +381 21 311511
 Контакт: +381 21 311511
 Контакт: +381 21 311511

ПРОЈЕКАТ АРХИТЕКТУРЕ
 Складница Навршић Петровић, Дило 1, 521 А336 21
 ПРОЈЕКАТ АРХИТЕКТУРЕ
 Складница Навршић Петровић, Дило 1, 521 А336 21
 ПРОЈЕКАТ АРХИТЕКТУРЕ
 Складница Навршић Петровић, Дило 1, 521 А336 21
 ПРОЈЕКАТ АРХИТЕКТУРЕ
 Складница Навршић Петровић, Дило 1, 521 А336 21

Београд, 11. новембар 2023.
 Београд, 11. новембар 2023.
 Београд, 11. новембар 2023.
 Београд, 11. новембар 2023.

Београд, 11. новембар 2023.
 Београд, 11. новембар 2023.
 Београд, 11. новембар 2023.
 Београд, 11. новембар 2023.

Београд, 11. новембар 2023.
 Београд, 11. новембар 2023.
 Београд, 11. новембар 2023.
 Београд, 11. новембар 2023.

Београд, 11. новембар 2023.
 Београд, 11. новембар 2023.
 Београд, 11. новембар 2023.
 Београд, 11. новембар 2023.

ОСНОВА 6. СПРАТА

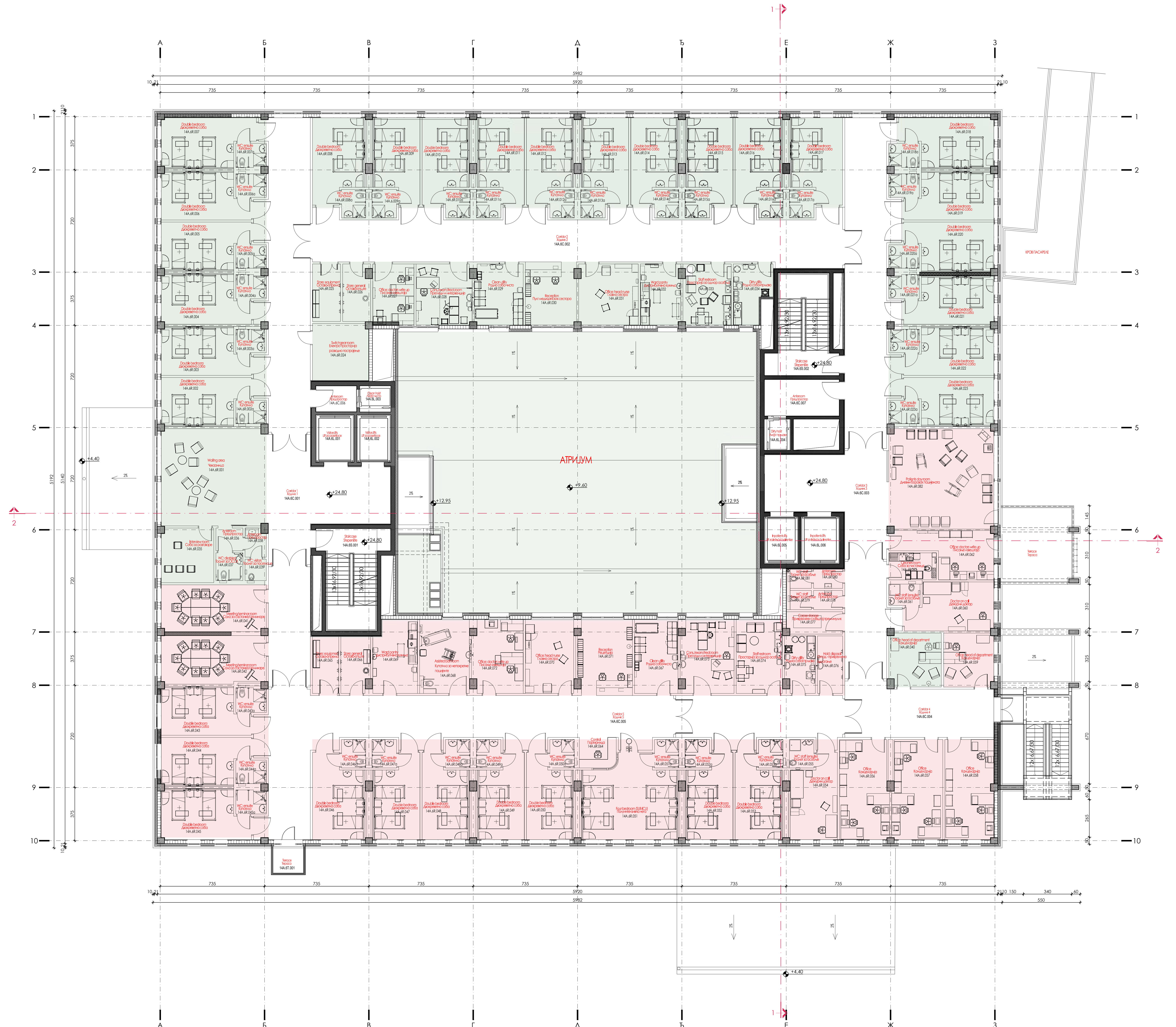

ШЕСТИ СПРАТ			
ознака просторје	назив просторје	ПЛАСТИЧНА ХИРУРГИЈА	П (м ²)
14A.6R.001	Waiting area	Чеконица	51.34
14A.6R.002	Double bedroom	Двокреветна соба	19.42
14A.6R.003a	WC; ensuite	Купатило	3.55
14A.6R.003	Double bedroom	Двокреветна соба	19.42
14A.6R.003a	WC; ensuite	Купатило	3.55
14A.6R.004	Double bedroom	Двокреветна соба	20.32
14A.6R.004a	WC; ensuite	Купатило	3.57
14A.6R.005	Double bedroom	Двокреветна соба	19.42
14A.6R.005a	WC; ensuite	Купатило	3.55
14A.6R.006	Double bedroom	Двокреветна соба	19.42
14A.6R.006a	WC; ensuite	Купатило	3.55
14A.6R.007	Double bedroom	Двокреветна соба	20.91
14A.6R.007a	WC; ensuite	Купатило	3.57
14A.6R.008	Double bedroom	Двокреветна соба	20.20
14A.6R.008a	WC; ensuite	Купатило	3.40
14A.6R.009	Double bedroom	Двокреветна соба	18.17
14A.6R.009a	WC; ensuite	Купатило	3.45
14A.6R.010	Double bedroom	Двокреветна соба	18.17
14A.6R.010a	WC; ensuite	Купатило	3.45
14A.6R.011	Double bedroom	Двокреветна соба	18.17
14A.6R.011a	WC; ensuite	Купатило	3.45
14A.6R.012	Double bedroom	Двокреветна соба	18.17
14A.6R.012a	WC; ensuite	Купатило	3.45
14A.6R.013	Double bedroom	Двокреветна соба	18.17
14A.6R.013a	WC; ensuite	Купатило	3.45
14A.6R.014	Double bedroom	Двокреветна соба	18.17
14A.6R.014a	WC; ensuite	Купатило	3.45
14A.6R.015	Double bedroom	Двокреветна соба	18.17
14A.6R.015a	WC; ensuite	Купатило	3.45
14A.6R.016	Double bedroom	Двокреветна соба	18.17
14A.6R.016a	WC; ensuite	Купатило	3.45
14A.6R.017	Double bedroom	Двокреветна соба	20.47
14A.6R.017a	WC; ensuite	Купатило	3.45
14A.6R.018	Double bedroom	Двокреветна соба	20.91
14A.6R.018a	WC; ensuite	Купатило	3.57
14A.6R.019	Double bedroom	Двокреветна соба	19.42
14A.6R.019a	WC; ensuite	Купатило	3.55
14A.6R.020	Double bedroom	Двокреветна соба	19.66
14A.6R.020a	WC; ensuite	Купатило	3.55
14A.6R.021	Double bedroom	Двокреветна соба	19.35
14A.6R.021a	WC; ensuite	Купатило	3.57
14A.6R.022	Double bedroom	Двокреветна соба	19.42
14A.6R.022a	WC; ensuite	Купатило	3.55
14A.6R.023	Double bedroom	Двокреветна соба	19.42
14A.6R.023a	WC; ensuite	Купатило	3.55
14A.6R.024	Switchgear room	Електрички простор за развојно просторје	15.70
14A.6R.025	Store: equipment	Остакло - опрема	8.00
14A.6R.026	Store: general	Остакло - опште	7.70
14A.6R.027	Office: doctor write up	Писане извештаја	12.47
14A.6R.028	Consult/doctor's room	Пријемни и интервенције	14.72
14A.6R.029	Clean utility	Радна соба - чисто	14.57
14A.6R.030	Reception	Пријем	15.82
14A.6R.031	Office: head nurse	Концеларна - главна сестра	17.86
14A.6R.032	Ward pantry	Дистрибутивна кухиња	12.06
14A.6R.033	Staff restroom	Простор за дамбор особља	14.42
14A.6R.034	Duty utility	Радна соба - призма	10.07
14A.6R.035	Interview room	Соба за разговоре	14.14
14A.6R.036	Anteroom	Прилазак	3.04
14A.6R.037	WC: disabled	Тоалет за ОССК	3.47
14A.6R.038	Anteroom	Прилазак	2.92
14A.6R.039	WC: visitors	Тоалет за посетиоце	2.25
14A.6R.040	Office: head of department	Концеларна - начелник	13.74
УКУПНО ПЛАСТИЧНА ХИРУРГИЈА:			736.98
СТАЦИОНАРНА НЕГА			
14A.6R.041	Meeting / seminar room	Соба за састанке / семинаре	24.26
14A.6R.042	Meeting / seminar room	Соба за састанке / семинаре	24.65
14A.6R.043	Double bedroom	Двокреветна соба	19.42
14A.6R.043a	WC; ensuite	Купатило	3.57
14A.6R.044	Double bedroom	Двокреветна соба	19.42
14A.6R.044a	WC; ensuite	Купатило	3.55
14A.6R.045	Double bedroom	Двокреветна соба	19.42
14A.6R.045a	WC; ensuite	Купатило	3.57
14A.6R.046	Double bedroom	Двокреветна соба	20.50
14A.6R.046a	WC; ensuite	Купатило	3.40
14A.6R.047	Double bedroom	Двокреветна соба	18.17
14A.6R.047a	WC; ensuite	Купатило	3.45
14A.6R.048	Double bedroom	Двокреветна соба	18.17
14A.6R.048a	WC; ensuite	Купатило	3.45
14A.6R.049	Double bedroom	Двокреветна соба	18.17
14A.6R.049a	WC; ensuite	Купатило	3.45
14A.6R.050	Double bedroom	Двокреветна соба	18.17
14A.6R.050a	WC; ensuite	Купатило	3.45
14A.6R.051	Double bedroom	Двокреветна соба	34.43
14A.6R.051a	WC; ensuite	Купатило	3.40
14A.6R.052	Double bedroom	Двокреветна соба	18.17
14A.6R.052a	WC; ensuite	Купатило	3.45
14A.6R.053a	WC; ensuite	Купатило	3.45
14A.6R.054	Doctor on call	Дужни лекар	18.17
14A.6R.055	WC: staff (consult)	Тоалет за особље	3.45
14A.6R.056	Office: doctor write up	Писане извештаја	18.39
14A.6R.056a	Cleaners room	Соба за чистиоце	4.38
14A.6R.056b	Control	Подричница	5.52
14A.6R.056c	Store: equipment	Остакло - опрема	7.40
14A.6R.056d	Store: general	Остакло - опште	7.98
14A.6R.057	Clean utility	Радна соба - чисто	15.91
14A.6R.058	Assisted bathroom	Купатило за неспособне пацијенте	17.86
14A.6R.059	Ward pantry	Дистрибутивна кухиња	15.40
14A.6R.060	Office: head nurse	Концеларна - главна сестра	17.86
14A.6R.061	Reception	Пријем	20.41
14A.6R.062	Office: doctor write up	Писане извештаја	18.10
14A.6R.063	Consult/doctor's room	Пријемни и интервенције	19.00
14A.6R.064	Clean utility	Радна соба - чисто	14.90
14A.6R.065	Duty utility	Радна соба - призма	8.39
14A.6R.066	Hot/cold storage	Опш - привремено складиште	7.19
14A.6R.067	Corse storage	Привремено смештај преминулих	6.11
14A.6R.068	Anteroom	Прилазак	2.77
14A.6R.069	WC: staff	Тоалет за особље	2.03
14A.6R.070	Anteroom	Прилазак	2.77
14A.6R.071	WC: staff	Тоалет за особље	2.02
14A.6R.072	Patients stay room	Дневни боравак пацијента	52.46
УКУПНО СТАЦИОНАРНА НЕГА:			714.09

ОЗНАКА ПРОСТОРА	НАЗИВ ПРОСТОРА	ПЛОШТА	П (м ²)
14A.6T.001	Terrace 1	Тераса 1	3.98
14A.6T.002	Terrace 2	Тераса 2	25.76
14A.6S.001	Staircase	Степениште	28.48
14A.6S.002	Staircase	Степениште	29.10
14A.6S.003	Staircase	Степениште	28.48
14A.6S.004	Staircase	Степениште	29.10
14A.6L.01	Visitor lift	лифт за посетиоце	
14A.6L.02	Visitor lift	лифт за посетиоце	
14A.6L.03	clean lift	лифт за чистиоце	
14A.6L.04	dirty lift	лифт за прљавије	
14A.6L.05	Transfer lift	лифт за лежиште болесника	
14A.6L.06	Transfer lift	лифт за лежиште болесника	
14A.6C.001	Corridor 1	Хољанк 1	75.11
14A.6C.002	Corridor 2	Хољанк 2	280.55
14A.6C.003	Corridor 3	Хољанк 3	70.02
14A.6C.004	Corridor 4	Хољанк 4	37.40
14A.6C.005	Corridor 5	Хољанк 5	160.09
14A.6C.006	Anteroom	Прилазак	5.13
14A.6C.007	Anteroom	Прилазак	13.59
УКУПНО ХОРИЗОНТАЛНЕ И ВЕРТИКАЛНЕ КОМУНИКАЦИЈЕ:			786.58
УКУПНО 6. СПРАТ НЕГА:			2237.46
УКУПНО 6. СПРАТ БРУТО:			2681.77

ТЕХНИЧКА ЕТАЖА

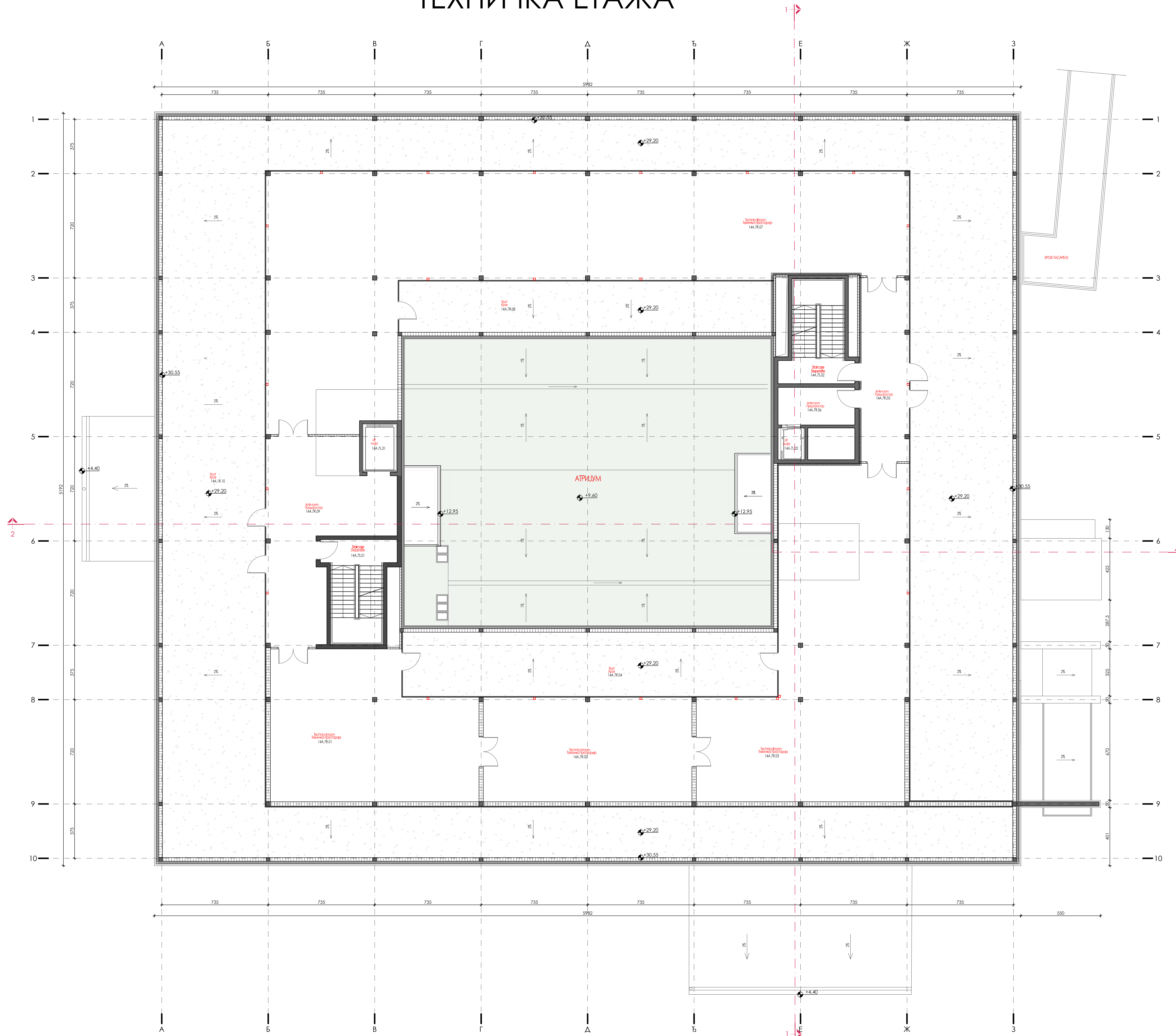

Слика просторије	Назив просторије	ТЕХНИЧКА ЕТАЖА	П (m²)
14А.78.01	Technical room	Техничка просторија	133.90
14А.78.02	Technical room	Техничка просторија	103.55
14А.78.03	Technical room	Техничка просторија	246.02
14А.78.04	Roof	Кров	
14А.78.05	Atrium	Предпростор	41.69
14А.78.06	Atrium	Предпростор	13.78
14А.78.07	Technical room	Техничка просторија	421.76
14А.78.08	Roof	Кров	
14А.78.09	Atrium	Предпростор	85.40
14А.78.10	Roof	Кров	
14А.75.01	Staircase	Степениште	29.10
14А.75.02	Staircase	Степениште	29.10
14А.71.01	Lift	Лифт	
14А.71.02	Lift	Лифт	
УКУПНО ТЕХНИЧКА ЕТАЖА НЕТО:			1106.31

УКУПНО ТЕХНИЧКА ЕТАЖА БРУТО:	1228.78
-------------------------------------	----------------

АРХИТЕКТОНСКО-ПЛАНИНСКИ ИНСТИТУТ
 Др. Тодор Јовановић 47, Нови Сад
 Контакт: +381 21 511551
 www.architectural-institute.com

Инвеститор: Министарство здравља, Јединица за имплементацију пројекта
 Регионалног Клиничког Центра и Саболд Београда, Нови Сад, Ниш и
 Краљево; Лекторски Центар за Гигијену и Здравље
 ЗОДНА ОБЈЕКТ: Архитектонско-планинско решење техничке етаже
 Пројекат: Унифицираног клиничког центра Краљево, 10484/5 КО
 Краљево

Извршилац пројекта: **Слађана Марић Петровић, Дип.** Број лиценце: **321 А306 21**
 Сарадници: **Лидија Бабовић, мостинж. арх.**
Јелена Лиљино, мостинж. арх.
Катарина Динковић, мостинж. арх.
 Странац: **Техничка документација**

Назив пројекта: **1. ПРОЈЕКАТ АРХИТЕКТУРЕ**
 Назив цртежа: **Објекат интерне етаже 14А**
-наподрековано стање основне техничке
етаже

Број пројекта: **ЕА 2106/23-03-** Датум: **Новембар** Масштаб: **R 1:100** Цртеж: **1.7.1.9**
 2023.

ИДР идејно решење

ОСНОВА КРОВА

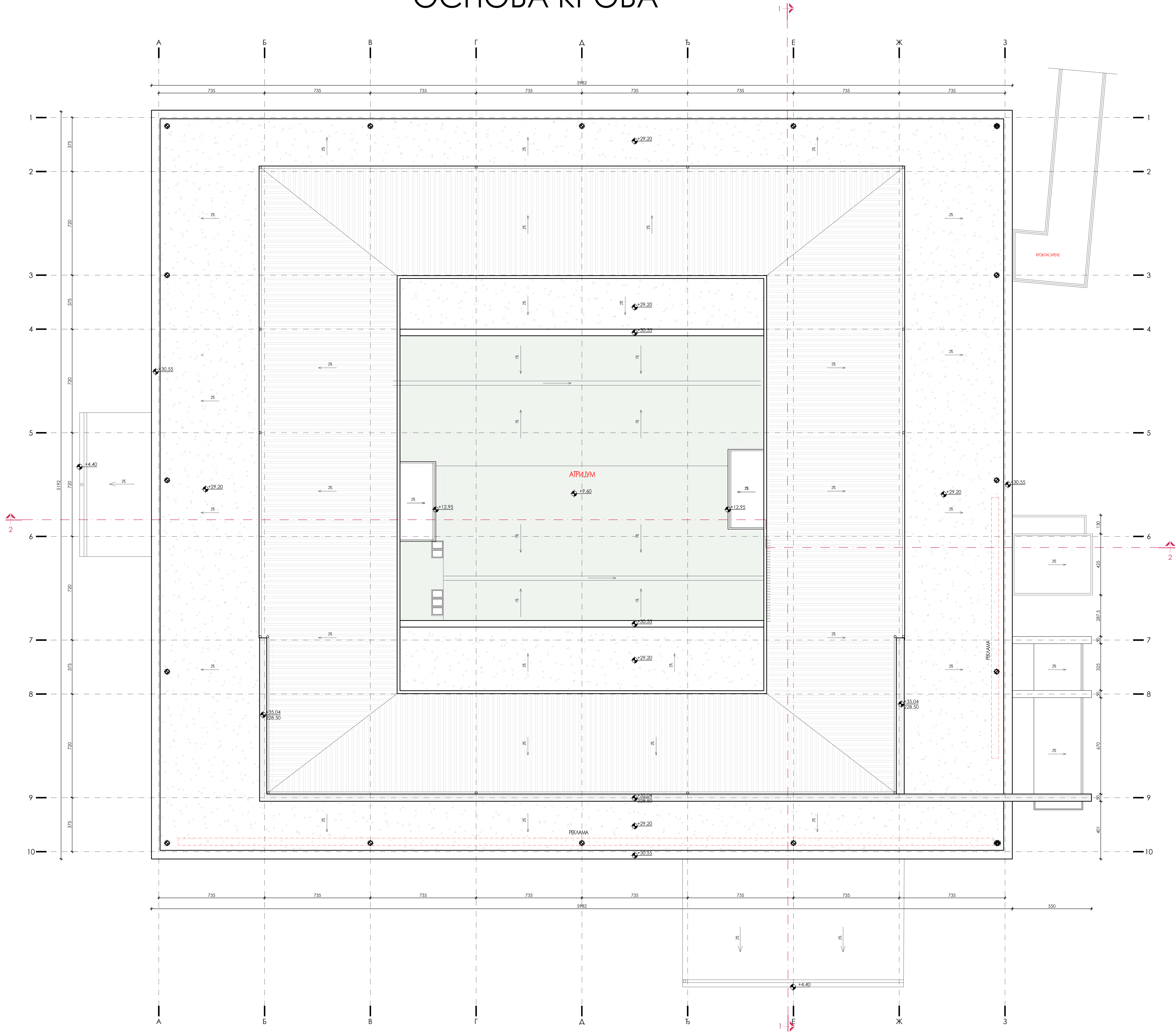

±0.00 = 193.46

<p>АРХИТЕКТОНСКО-ГРАФИЧКИ ИНСТИТУТ Др. Тодор Јорџиќа 47, Нови Сад Телефон: +381 21 511551 www.office@agis.rs www.agis.rs</p>	Инвеститор: Муниципално здравно, Јединица за имплементацију пројекта Терописатино Клинички центар и Сабиз-Београд, Нови Сад, Ниш и Копилекс Петровић (ЛД) и ГИТБ (ЛД) Београд
	Назив пројекта: Објекат интерне озакоје 14А накојпроектваном стале-основа крова
Ауторски пројекат: Слађана Марјић Петровић, Дино Број ишцеда: 321 А306 21	Назив пројекта: 1. ПРОЈЕКАТ АРХИТЕКТУРЕ
Сарадници: Лидија Браковић, мостинж.арх. Јелена Лиљино, мостинж.арх. Катарина Динковић, мостинж.арх. Сарадница: Терописатино здравствено	Објекат интерне озакоје 14А накојпроектваном стале-основа крова
Број пројекта: ЕА 2106/23-03-1923	Датум: Новембар 2023.
ИДР идејно решење	Шрифт: R 1:100 1.7.1.10

ПРЕСЕК 1-1

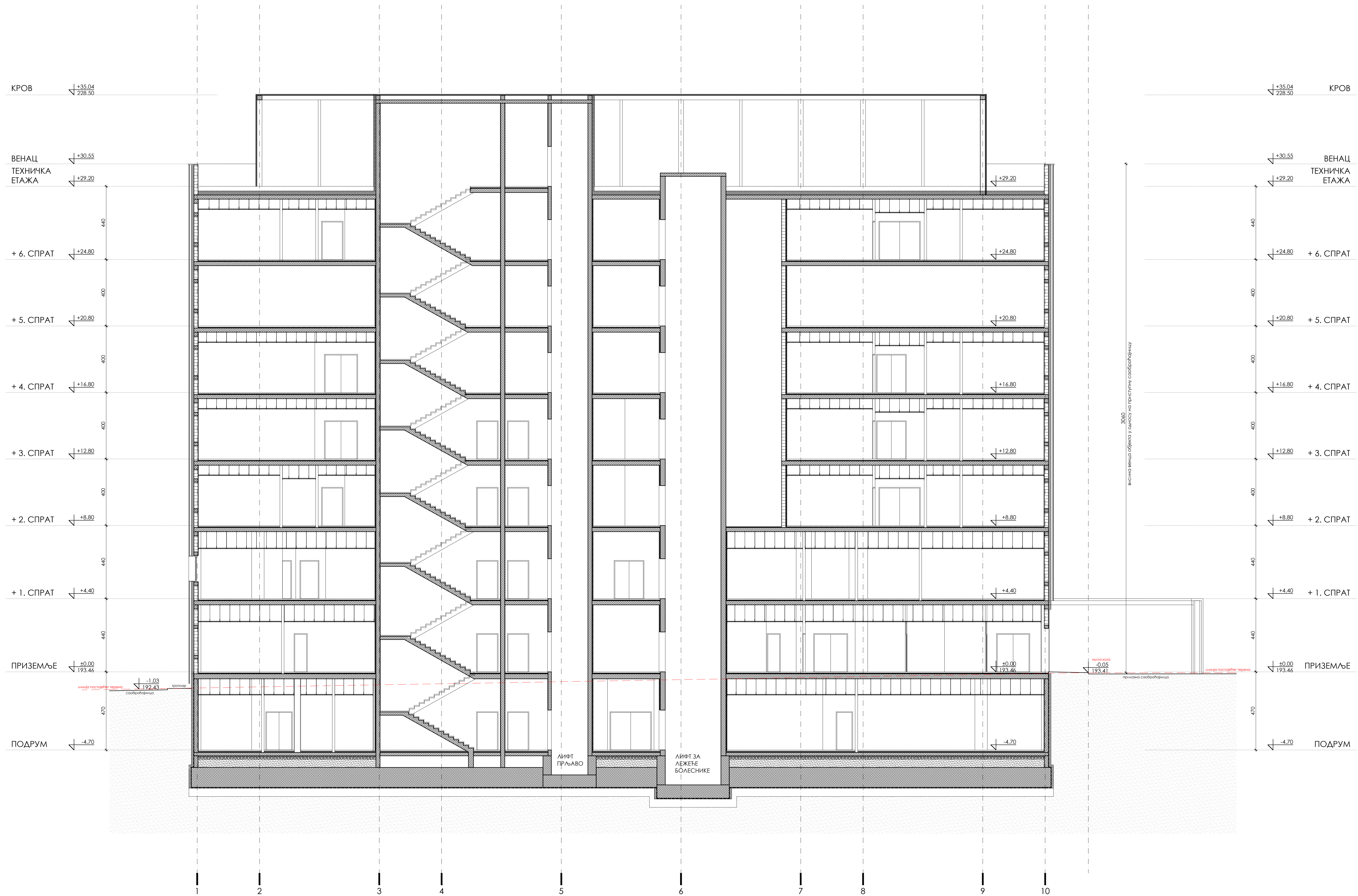

 <p>АРХИТЕКТОНСКО-ГРАЂЕВИНСКИ ИНСТИТУТ Др. Тодора Јорџевића 47, Нови Сад телефон: +381 21 511551 www.arsiprati.com www.arsiprati.com</p>	<p>Инвеститор: Министарство здравља, Јединица за имплементацију пројекта Универзитетско Клинички центар у Суботици, Нови Сад, Ниш и Копилмент Лепосавић Грађевинарски и 1000 Београд</p> <p>ОБЈЕКТ: Дизајн и изградња клиничког центра Крајевски, 10484/5 КО Крајевски</p>	<p>Број изданице: 321 А306 21</p>	<p>1. ПРОЈЕКАТ АРХИТЕКТУРЕ</p>
<p>Број пројекта: ЕА 2106/23-03-1</p>		<p>Датум: Новембар 2023.</p>	<p>Шрифт: R 1:100 1.7.1.11</p>

ИДР идејно решење

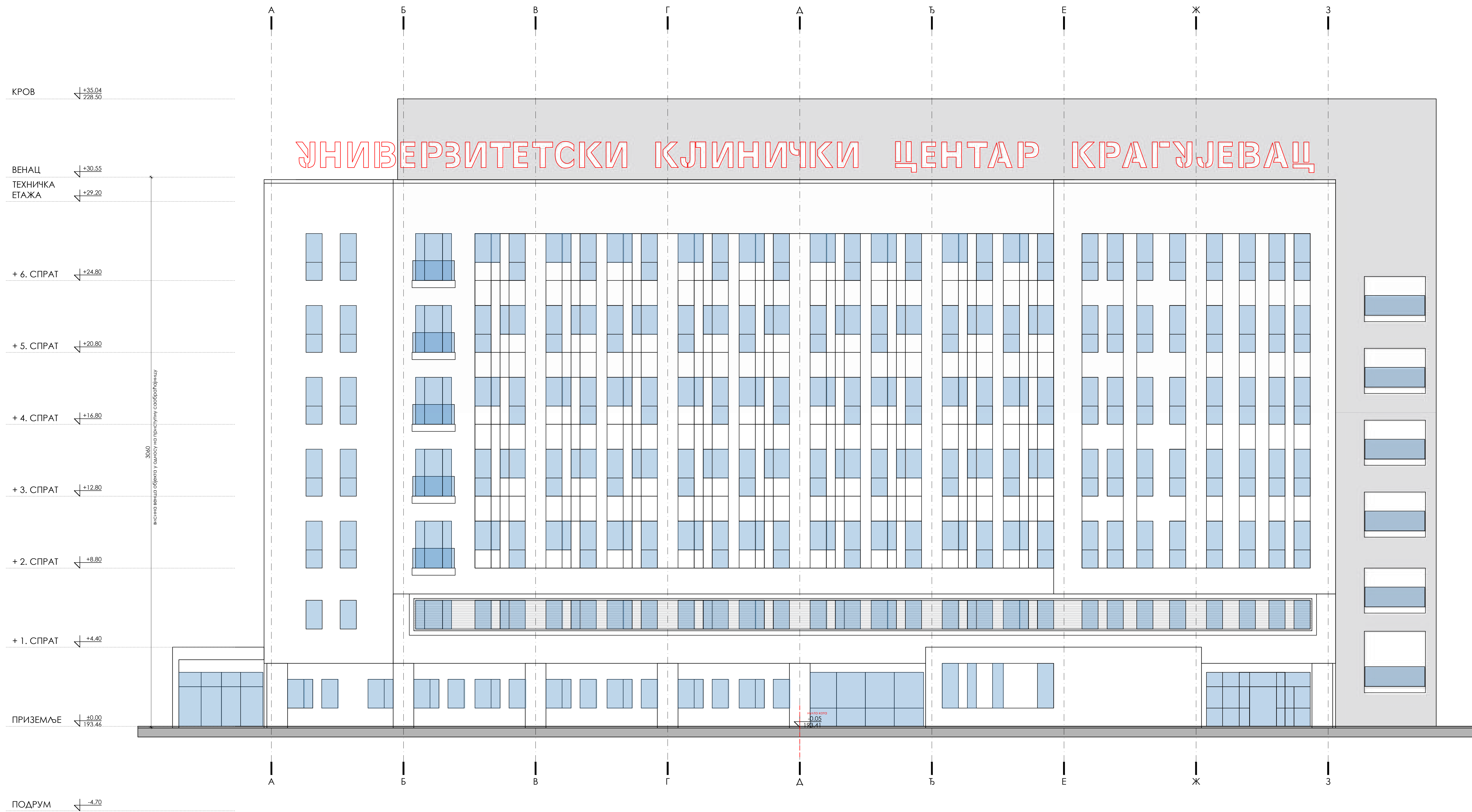

ЈУГОЗАПАДНА/ГЛАВНА ФАСАДА

	АРХИТЕКТОНСКО-ГРАЂЕВИНСКИ ИНСТИТУТ Др. Тодор Јорџић АТ, Нови Сад Београд Контакт: +381 21 511531 www.idealproject.com www.idealproject.com	Инвеститор: Министарство здравља, Јединица за имплементацију пројекта Регионалног Клиничког Центра у Суботици, Нови Сад, Ниш и Крагујевац, Лепосаван, Крагујевац, Златибор Назив објекта: Реконструкција и уређење клиничког центра, доградња и реконструкција објекта Универзитетског клиничког центра Крагујевац, 104845 КО Крагујевац
	одговорни пројекат: Слађана Нарић Петровић, Дип. број лиценце: 321 А306 21	број пројекта: 1. ПРОЈЕКАТ АРХИТЕКТУРЕ назив цртежа: Објекат интерне ознаке 14А, новопројектована станица југозападна/главна фасада
сарадници: Јелена Радовић, мост.инж.арх. Јелена Лиљино, мост.инж.арх. Катарина Динковић, мост.инж.арх. сарадници техничке документације:	број пројекта: ЕА 2106/23-03-1 датум: новембар 2023.	број пројекта: ЕА 2106/23-03-1 датум: новембар 2023.
ИДАР идејно решење	број пројекта: ЕА 2106/23-03-1 датум: новембар 2023.	број пројекта: ЕА 2106/23-03-1 датум: новембар 2023.

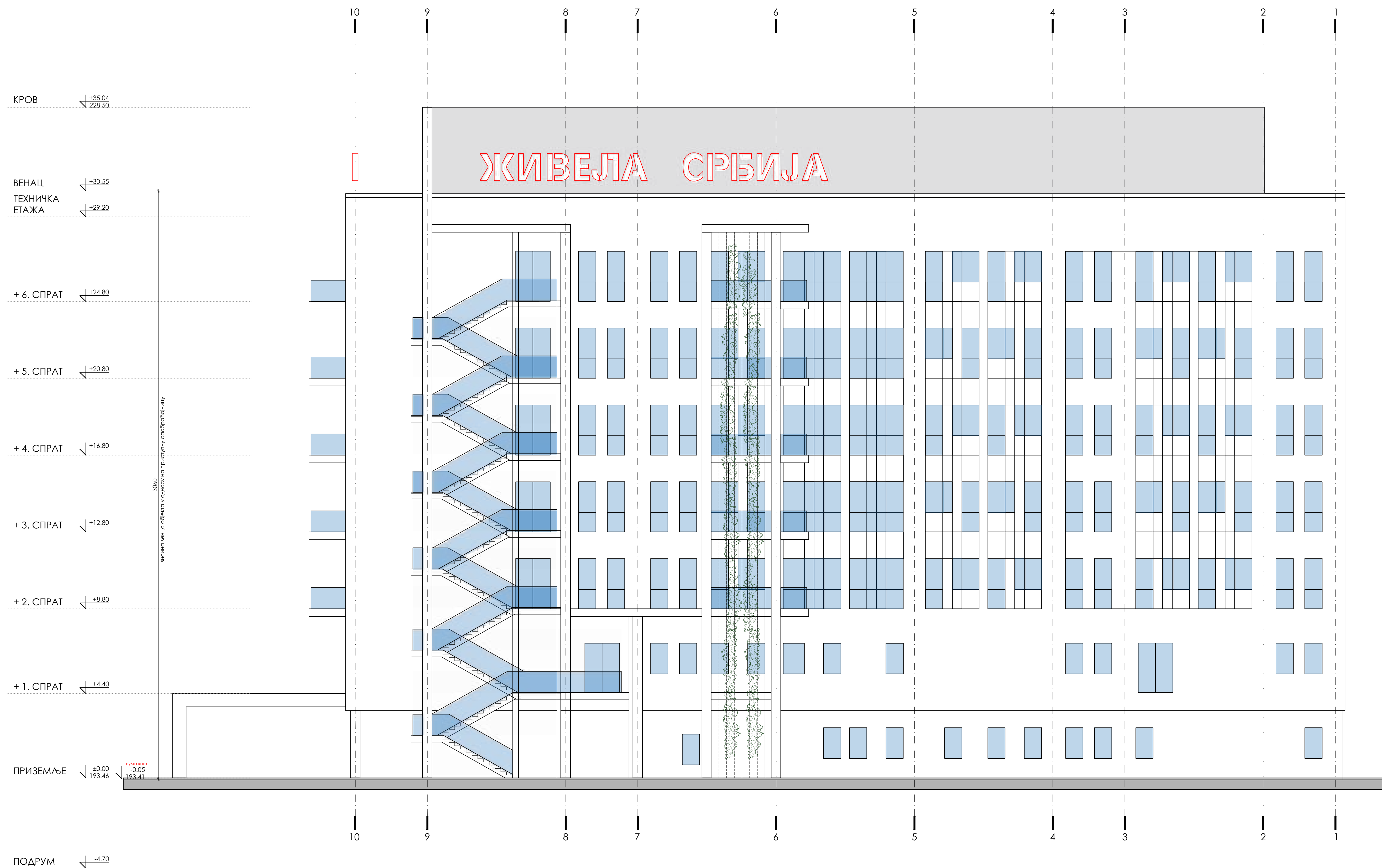

ЈУГОИСТОЧНА/БОЧНА ФАСАДА

 <p>АРХИТЕКТОНСКО-ГРАЂЕВИНСКИ ИНСТИТУТ Др. Тодора Јовановића 47, Нови Сад телеф: +381 21 511551 www.ofgipgipniss.com www.archipniss.com</p>		<p>инвеститор: Инвеститорско друштво, Јединица за имплементацију пројекта Технолошко-Клинички центар у Србији-Београд, Нови Сад, Машинички Институт, Петровског 11/100 Београд</p>	
<p>одрасли пројекат: Слађана Нарић Петровић, Дино Број лиценце: 321 А306 21</p>		<p>део пројекта: 1. ПРОЈЕКАТ АРХИТЕКТУРЕ</p>	
<p>сарадници: Јелена Радовић, мостинж.арх Јелена Лиљина, мостинж.арх Катарина Динковић, мостинж.арх</p>		<p>назив цртежа: Објекат интерне ознаке 14А, новопројектовано стање југоисточна/бочна фасада</p>	
<p>одрасли део пројекта: ИДАР идејно решење</p>		<p>број пројекта: ЕА 2106/23-03-1923</p>	
<p>датум: Новембар 2023.</p>		<p>размере: R 1:100</p>	
<p>лист број: 1.7.1.14</p>		<p>лист број: 1.7.1.14</p>	

±0.00 = 193.46



СЕВЕРОЗАПАДНА/БОЧНА ФАСАДА

±0.00 = 193.46

<p>АРХИТЕКТОНСКО-ГРАДИВИНСКИ ИНСТИТУТ Др. Топобројачи и инжињери Београд, Краљице Наталије бр. 1100</p>	<p>Инвеститор: Министарство здравља, Јединица за имплементацију пројекта "Реконструкција Клиничког центра у Сеоци" Београд, Нови Сад, Нови Београд, Петровског Царина бр. 1100 Београд</p>	<p>Број лиценце: 321 А/306 21</p>	<p>Део пројекта: 1. ПРОЈЕКАТ АРХИТЕКТУРЕ</p>		
				<p>Број пројекта: 1</p>	
<p>Сарадници: Лидија Радовић, м.а.с.т.инж.арх. Јелена Лиљино, м.а.с.т.инж.арх. Катарица Данић, м.а.с.т.инж.арх.</p>	<p>Објекат интерне ознаке 14А, новопројектовано стање-северозападна/бочна фасада</p>	<p>Број пројекта: ЕА 2106/23-03-1 1923</p>	<p>Датум: Новембар 2023.</p>	<p>Размере: R 1:100</p>	<p>Цртач: 1.7.1.15</p>
<p>ИДР идејно решење</p>					

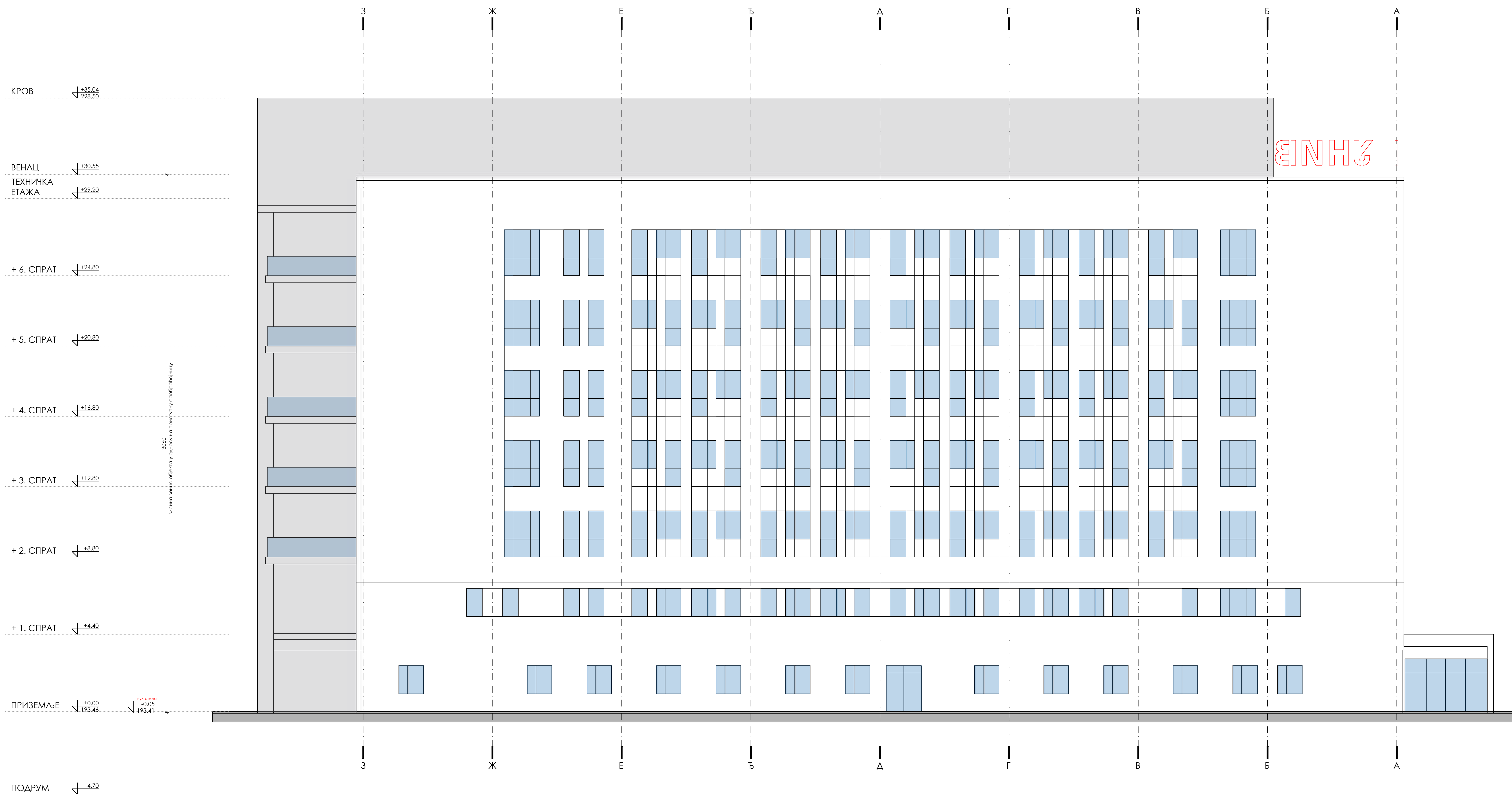

СЕВЕРОИСТОЧНА/ЗАДЊА ФАСАДА

±0.00 = 193.46

<p>АРХИТЕКТОНСКО-ГРАЂЕВИНСКИ ИНСТИТУТ Др. Тодор Јорџићки АТ, Нови Сад Београд, Београдски београдски центар Београдски београдски центар Београдски београдски центар</p>	<p>Инвеститор: Министарство здравља, Јединица за имплементацију пројекта Универзитетско Клинички центар у Сремској Београд, Нови Сад, Нови Сад Универзитетско Клинички центар у Сремској Београд, Нови Сад</p>
	<p>Број пројекта: 1. ПРОЈЕКАТ АРХИТЕКТУРЕ</p>
<p>Одговорни пројектант: Слађана Нарић Петровић, Дип. инж. арх.</p>	<p>Број листице: 321 А306 21</p>
<p>Сарадници: Лидија Браковић, мост.инж. арх. Јелена Личина, мост.инж. арх. Катерина Данић, мост.инж. арх.</p>	<p>Назив цртежа: Објекат интерне ознаке 14А, новопројектована станица-северноисточна/главна фасада</p>
<p>Одговорни пројектант: ИДР ИДЕЈНО РЕШЕЊЕ</p>	<p>Број пројекта: ЕА 2106/23-03-1023</p>
<p>Датум: Новембар 2023.</p>	<p>Масштаб: R 1:100</p>
<p>Цртеж: 1.7.1.16</p>	



АРХИТЕКТОНСКО-ГРАЂЕВИНСКИ ИНСТИТУТ
Др. Ђорђа Јоановића 4/7
21000 Нови Сад

Tel: 021.511.551
Tel: 021.300.1870

ПИБ: 107062214
ЖР: 285-2211454-76

office@aginstitut.com
www.aginstitut.com

НАДЗЕМНА ОТВОРЕНА ПАРКИНГ ГАРАЖА

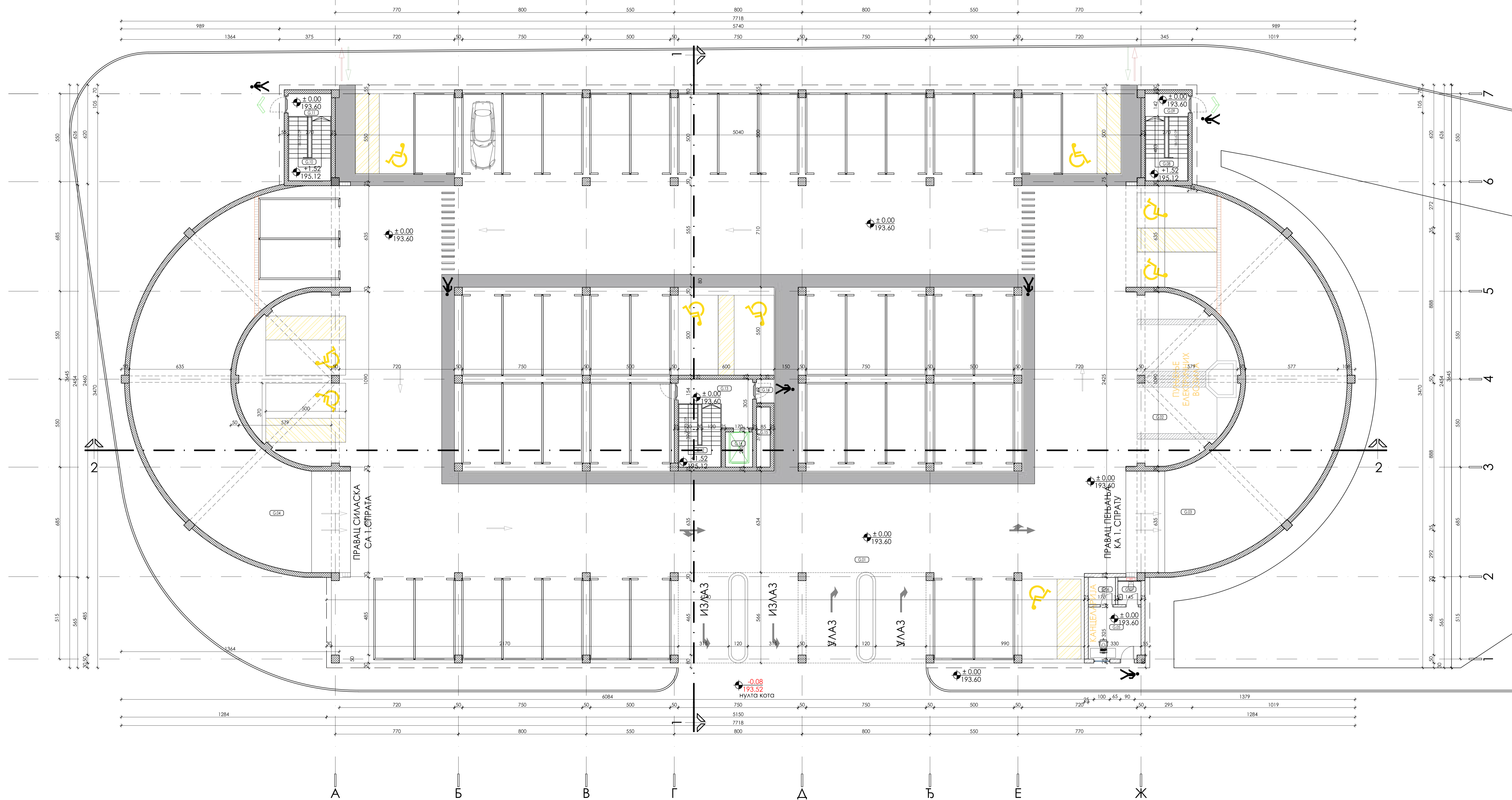

ОСНОВА ПРИЗЕМЉА

ознака пр. просторије	назив просторије	П (м²)
G.01	гаражно	1832.90
G.02	пуњачно-електрична возила	65.39
G.03	рациона	200.49
G.04	рациона	200.49
G.05	концилорна	10.66
G.06	оставо	2.89
G.07	коридор	2.41
G.08	степениште	10.88
G.09	преприлистор	3.83
G.10	степениште	10.88
G.11	преприлистор	3.83
G.12	степениште	10.69
G.13	преприлистор	10.11
G.14	лифт	3.74
G.15	инсталациони блок	3.19
G.16	улаз	1.64
УКУПНА НЕТО ПОВРШИНА:		2374.04
УКУПНА БРУТО ПОВРШИНА:		2435.98

ОСНОВА ПРИЗЕМЉА

46 ПМ
9 ПМ ОСОК
2 ПМ ЕП
УКУПНО: 57 ПМ

УКУПАН БРОЈ ПАРКИНГ МЕСТА У ГАРАЖИ:
258 ПМ
29 ПМ ОСОК
2 ПМ ЕП
УКУПНО: 289 ПМ

Укупна НЕТО површина објекта надземне гараже = 11.394,80м²,
Укупна БРУТО површина надземне паркинг гараже = 12.179,90м².

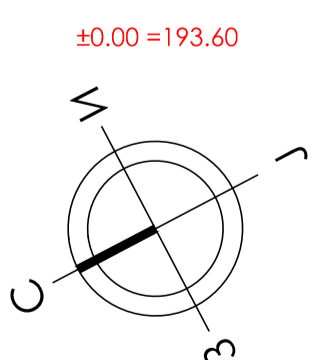

<p>ARHITEKTONSKO-GRADIVENSKI INSTITUT "AR" Београд, Јосифовића 4/2, Нови Сад телеф: +381 21 511 151 e-mail: office@agipbvl.com www: www.agipbvl.com; http://www.agipbvl.com</p>	<p>инвеститор: Министарство здравља, Јединица за имплементацију пројекта "Реконструкција Клинички центар у Србији" Београд, Нови Сад, Ниш и Ваљева и Пословне јединице у Београду и 11 000 вольонтера.</p> <p>ПОЗИВ ОБЈЕКТА: Објекат: Универзитетски клинички центар Крагујевац, 104М/5 КО Крагујевац.</p>	<p>брод пројекта: 321 А306 21</p>	<p>назив пројекта: 1. ПРОЈЕКАТ АРХИТЕКТУРЕ</p>	<p>стадијум пројекта: 1. Основна пројекција</p>	
					<p>сарадник: Тријана Трбовић, мастр.инж.арх. Катарина Данчов, мастр.инж.арх.</p>
<p>Означена врсте техничке документације: ИДР идејно решење</p>		<p>број пројекта: ЕА 2106/23-03-1</p>	<p>датум: носембар 2023.</p>	<p>размер: R 1:100</p>	<p>лист бр.: 1.7.2.1</p>

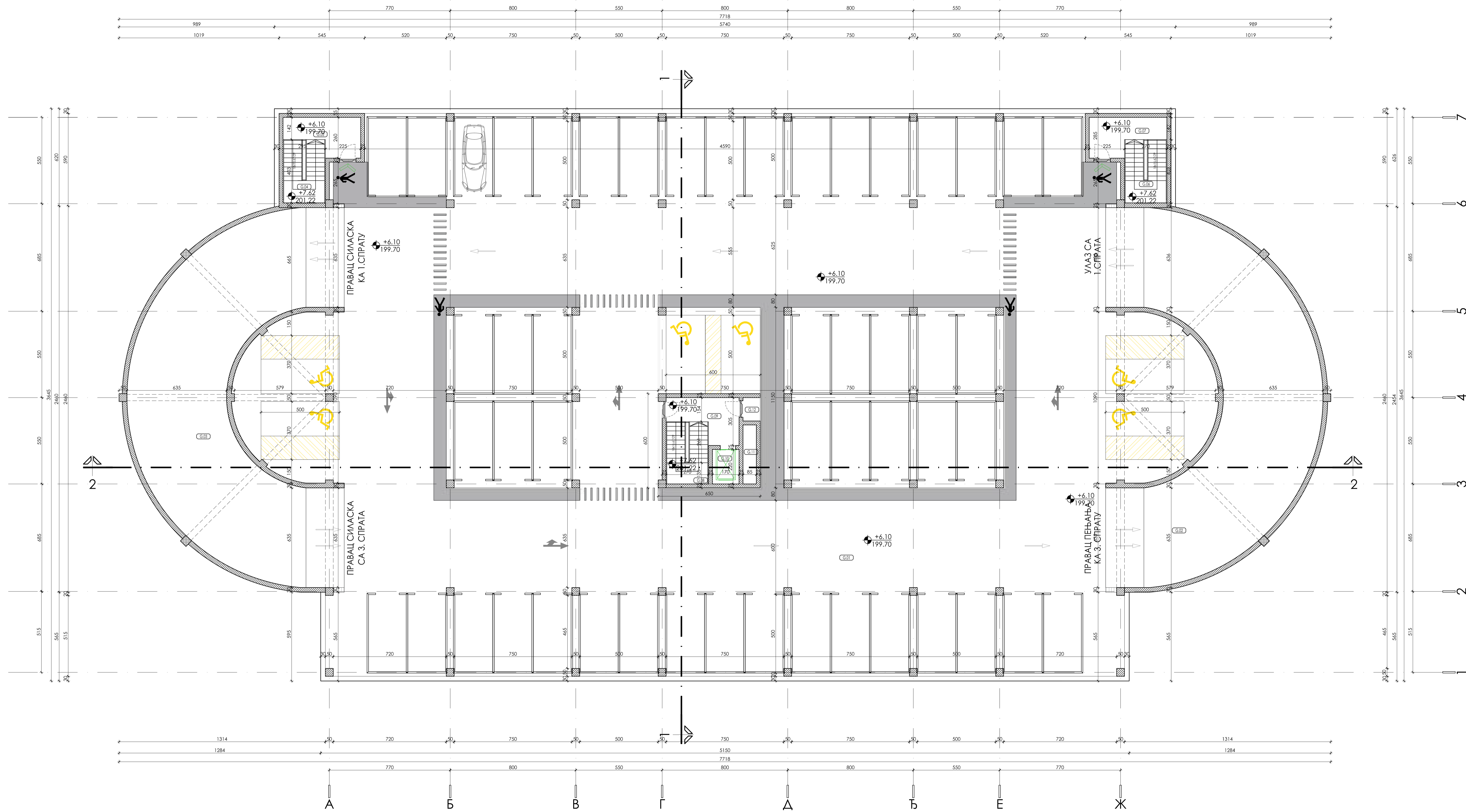

ОСНОВА II СПРАТА

Ознака пр.	назив просторије	П (м²)
G.01	гаража	1744.86
G.02	рациона	200.47
G.03	рациона	200.47
G.04	степениште	10.88
G.05	премостор	9.48
G.06	степениште	10.88
G.07	премостор	9.48
G.08	степениште	10.48
G.09	премостор	10.11
G.10	лифт	3.74
G.11	инсталациони блок	3.19
G.12	улаз	1.44
УКУПНА НЕТО ПОВРШИНА:		2236.35
УКУПНА БРУТО ПОВРШИНА:		2435.94

ОСНОВА II СПРАТА
50 ПМ
6 ПМ ОСОК
УКУПНО: 56 ПМ

УКУПАН БРОЈ ПАРКИНГ
МЕСТА У ГАРАЖИ:
258 ПМ
29 ПМ ОСОК
2 ПМ ЕП
УКУПНО: 289 ПМ

Укупна НЕТО површина објекта надземне
гараже = 11.394,80м²,
Укупна БРУТО површина надземне паркинг
гараже = 12.179,90м².

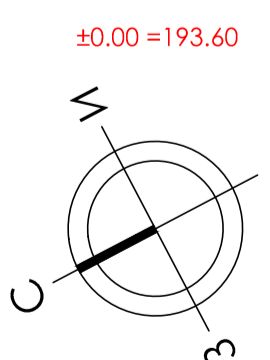

<p>ARHITEKTONSKO-GRADIVNI INSTITUTE Др. Тодор Јасеновић 4/2, Нови Сад телеф: +381 21 511511 e-mail: office@agiprli.com www.agiprli.com</p>	<p>инвеститор: Министарство здравља, Јединица за имплементацију пројекта "Реконструкција Клинички центар у Србији Београд, Нови Сад, Инжи и реконструкција Психијатријског и психолошког центара II СОО Београд.</p> <p>ЛОЖИВ ОБЈЕКТ: Дизајн и изградња контејнерског интерактивног, астрациона и реконструкцијом објекта Универзитетског клиничког центра Крајевачки 104М/5 КО Крајевачки</p>	<p>број пројекта: 321 А306 21</p>	<p>назив пројекта: 1. ПРОЈЕКАТ АРХИТЕКТУРЕ</p>		
				<p>сарадник: Тријана Трбовић, мастр.инж.арх. Катарина Данчов, мастр.инж.арх.</p>	<p>стања пројекта: 1. ПРОЈЕКАТ АРХИТЕКТУРЕ</p>
<p>Ознака врсте техничке документације: ИДР идејно решење</p>		<p>број пројекта: ЕА 2106/23-03-1</p>	<p>datum: нояембар 2023.</p>	<p>размер: R 1:100</p>	<p>лист бр: 1.7.2.3</p>

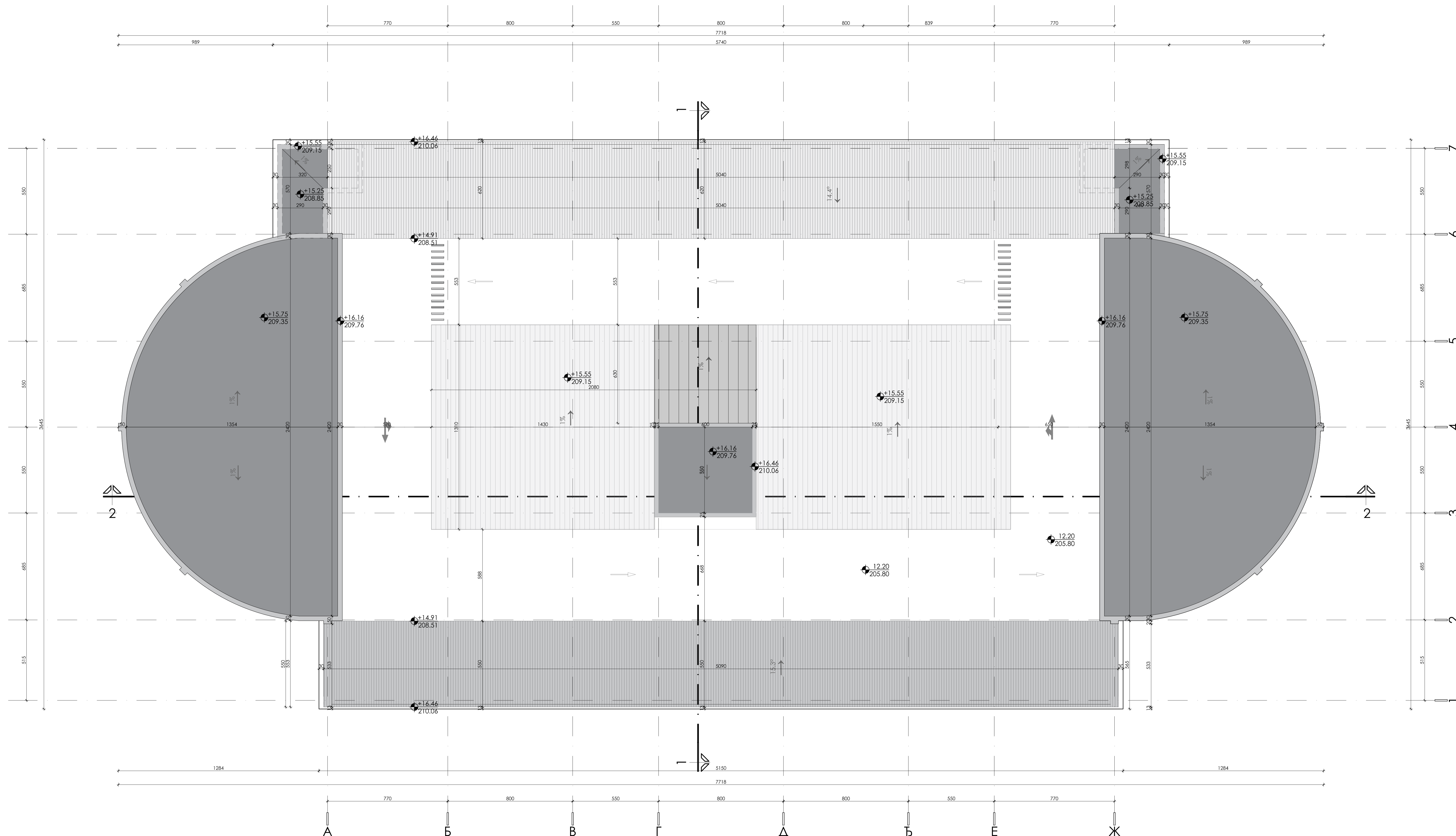

УКУПАН БРОЈ ПАРКИНГ МЕСТА У ГАРАЖИ:
 258 ПМ
 29 ПМ ОСОК
 2 ПМ ЕП
УКУПНО: 289 ПМ

Укупна НЕТО површина објекта надземне гараже = 11.394,80м²,
 Укупна БРУТО површина надземне паркинг гараже = 12.179,90м².

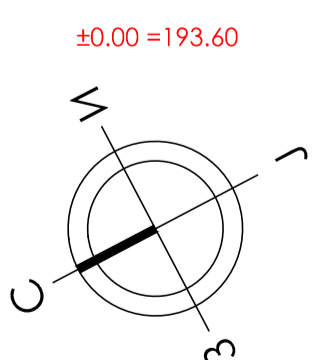

 ARHITEKTONSKO-GRABEVNIKI INSTITUT Др. Тодора Јасеновића 4/2, Нови Сад, телефон: +381 21 511 151 e-mail: office@agribivl.com www.agribivl.com; http://www.agribivl.com	инвеститор: Министарство здравља, Јединица за имплементацију пројекта "Реконструкција Клинички центар у Србији: Београд, Нови Сад, Ниш и Крагујевац" - Пословна Јединица 11 500 Београд.
	назив објекта: објекат у градском комплексу изградњом, асфалтним и реконструкцијом објекта Универзитетског клиничког центра Крагујевац, 104М/5 КО Крагујевац.
одговорни пројектант: Слађана Марић Петровић, дипл. инж. арх.	број лиценце: 321 А306 21
сарадници: Тијана Трбовић, мастр. инж. арх. Катарина Данчов, мастр. инж. арх.	назив цртежа: 1. ПРОЈЕКАТ АРХИТЕКТУРЕ Надземна отворена паркинг гаража - новопројектована стана - основа кровних равни
ознака врсте техничке документације: ИДР идејно решење	број пројекта: ЕА 2106/23-03-1
	датум: новембар 2023.
	величина: R 1:100
	лист бр.: 1.7.2.6

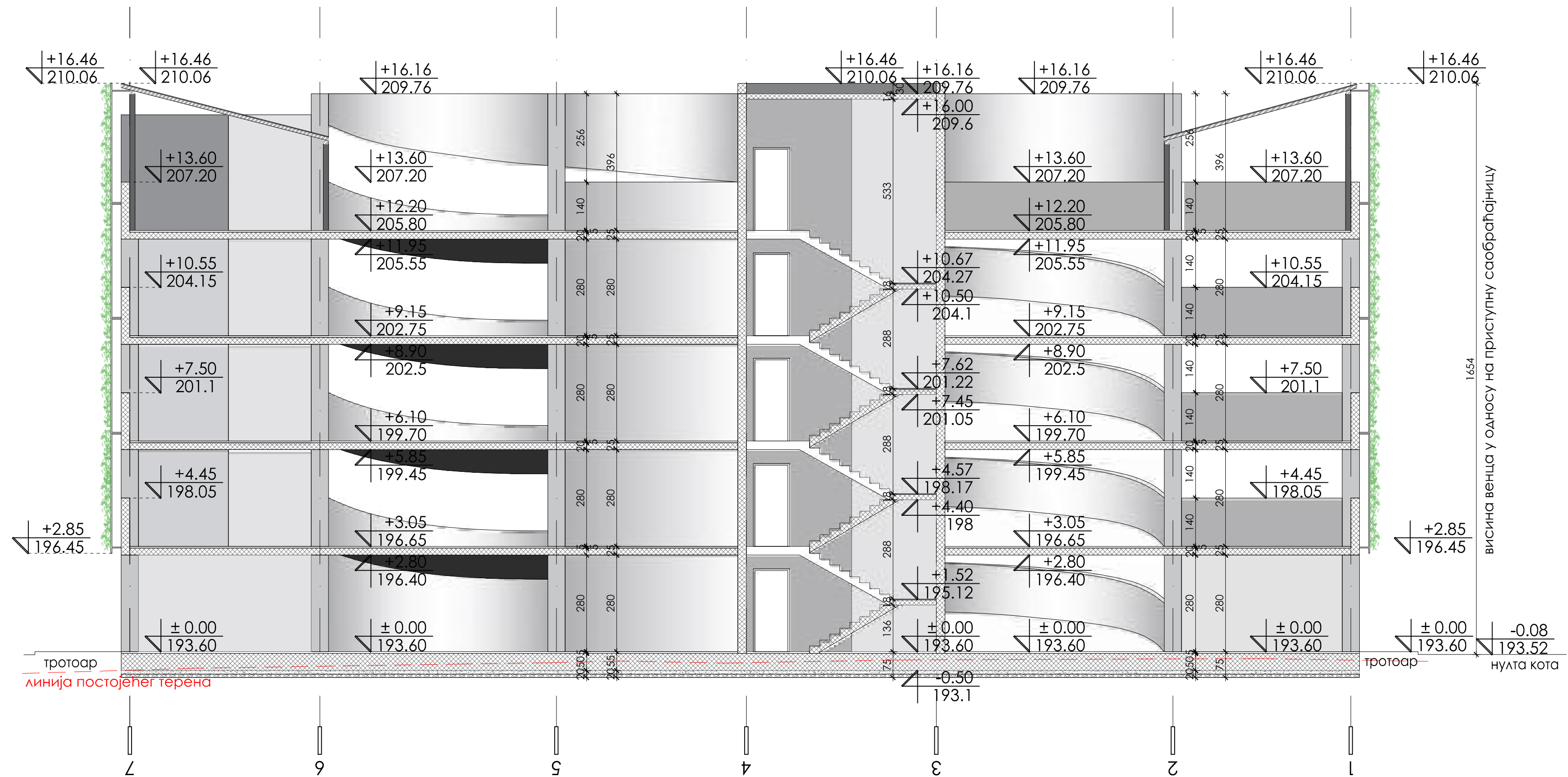

±0.00 = 193.60

	ARHITEKTONSKO-GRAĐEVINSKI INSTITUT Др. Ђорђа Јоановића 4/7, Нови Сад тел/факс: +381 21 51 1551 е-пошта: office@aginstitut.com; веб: www.aginstitut.com <http://www.aginstitut.com>		инвеститор: Министарство здравља, Јединица за имплементацију пројекта "Реконструкција Клиничких центара у Србији: Београд, Нови Сад, Ниш и Крагујевац", Пастерова 1/ЛП/III спрат, 11 000 Београд
	одговорни пројектант: Слађана Нарић Петровић, д.и.а.		број лиценце: 321 А306 21
сарадник: Тијана Трбовић, маг.инж.арх. Катарина Данков, маг.инж.арх.		део пројекта: 1. ПРОЈЕКАТ АРХИТЕКТУРЕ	
ознака врсте техничке документације: ИДР идејно решење		број пројекта : ЕА 2106/23-03-1	датум: Новембар 2023.
		размера: R 1:100	црт.бр.: 1.7.2.7

ВИСИНА ВЕНЦА У ОДНОСУ НА ПРИСТУПНУ САОБРАЋАЈНИЦУ

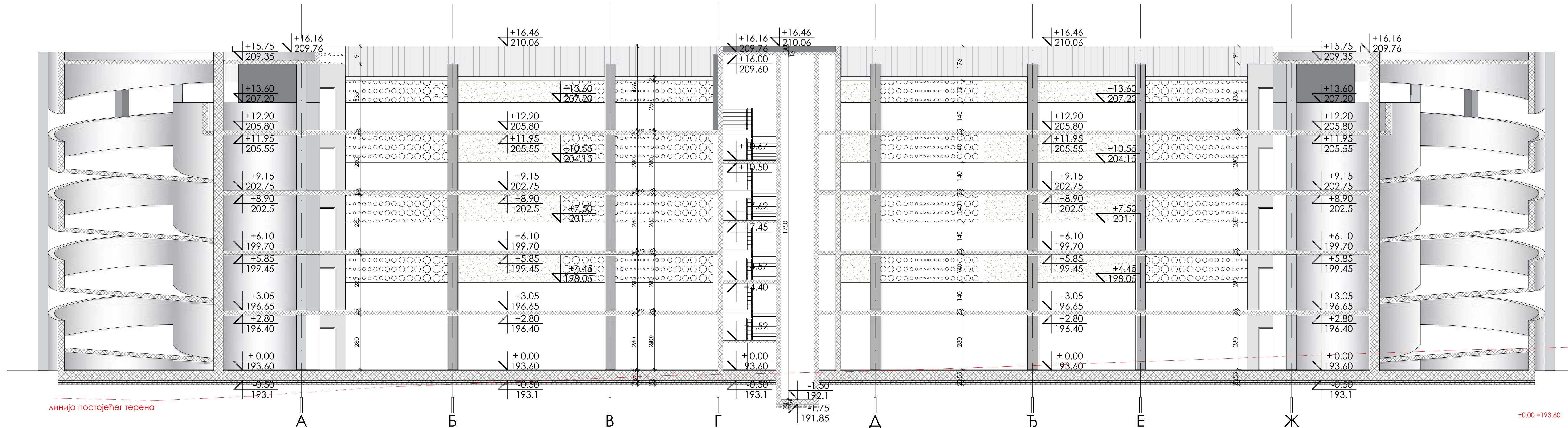

 АРХИТЕКТОНСКО-ГРАЂЕВИНСКИ ИНСТИТУТ Др. Ђорђа Јоановића 4/7, Нови Сад тел/факс: +381 21 51 1551 е-пошта: office@aginstitut.com; веб: www.aginstitut.com <http://www.aginstitut.com>	инвеститор: Министарство здравља, Јединица за имплементацију пројекта "Реконструкција Клиничких центара у Србији: Београд, Нови Сад, Ниш и Крагујевац", Пастерова 1/ЛП/III спрат, 11 000 Београд			
	назив објекта: Доградња и уређење комплекса изградњом доградњом и реконструкцијом објекта Универзитета крајинског центра Крагујевац, 10486/5 КО Крагујевац IV			
одговорни пројектант: Слађана Нарић Петровић, д.и.а.	број лиценце: 321 А306 21	део пројекта: 1. ПРОЈЕКАТ АРХИТЕКТУРЕ		
сарадник: Тијана Трбовић, маст.инж.арх. Катарина Данков, маст.инж.арх.		назив цртежа: Надземна отворена паркинг гаража - новопроектовано стање - пресек 2-2		
ознака врсте техничке документације: ИДР идејно решење	број пројекта : ЕА 2106/23-03-1	датум: Новембар 2023.	размера: R 1:100	црт.бр.: 1.7.2.8

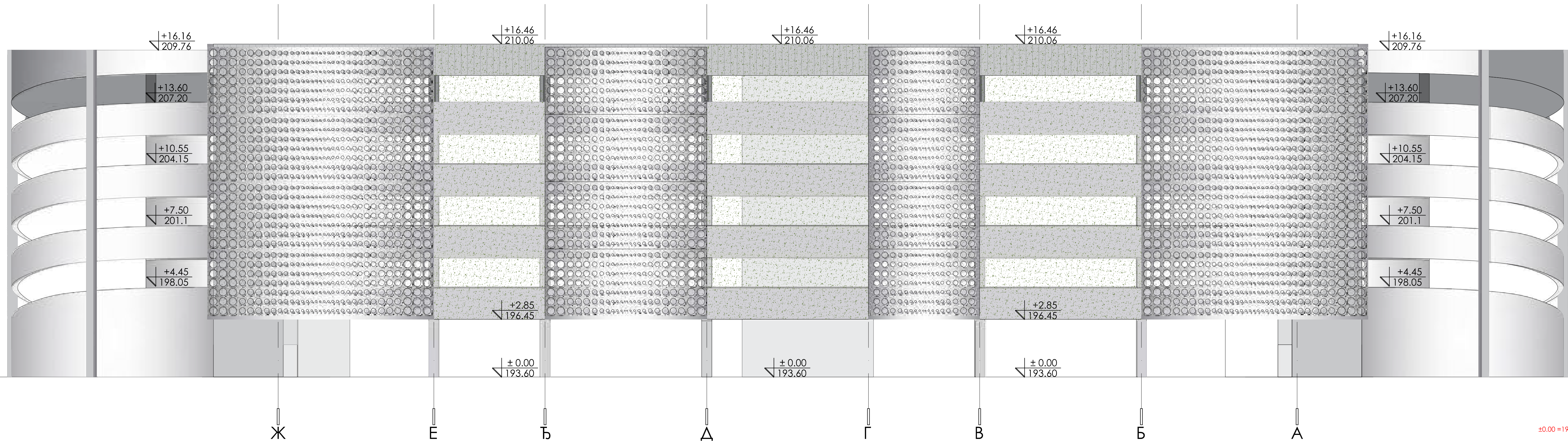

±0.00 = 193.60

 <p>АРХИТЕКТОНСКО-ГРАЂЕВИНСКИ ИНСТИТУТ Др. Ђорђа Јоановића 4/7, Нови Сад тел/факс: +381 21 51 1551 е-маил: office@aginstitut.com; web: www.aginstitut.com <http://www.aginstitut.com></p>	<p>инвеститор: Министарство здравља, Јединица за имплементацију пројекта "Реконструкција Клиничких центара у Србији: Београд, Нови Сад, Ниш и Крагујевац", Пастерова 1/ЈИП/III спрат, 11 000 Београд</p>			
	<p>назив објекта: Доградња и уређење комплекса изградњом, доградњом и реконструкцијом објекта Универзитета крајинског центра Крагујевац, 10486/5 КО Крагујевац IV</p>			
<p>одговорни пројектант: Слађана Нарић Петровић, д.и.а.</p>	<p>број лиценце: 321 А306 21</p>	<p>део пројекта: 1. ПРОЈЕКАТ АРХИТЕКТУРЕ</p>		
<p>сарадник: Тијана Трбовић, маст.инж.арх. Катарина Данков, маст.инж.арх.</p>		<p>назив цртежа: Надземна отворена паркинг гаража - новопроектовано стање - југоисточна фасада</p>		
<p>ознака врсте техничке документације: ИДР идејно решење</p>	<p>број пројекта : ЕА 2106/23-03-1</p>	<p>датум: Новембар 2023.</p>	<p>размера: R 1:100</p>	<p>црт.бр.: 1.7.2.9</p>

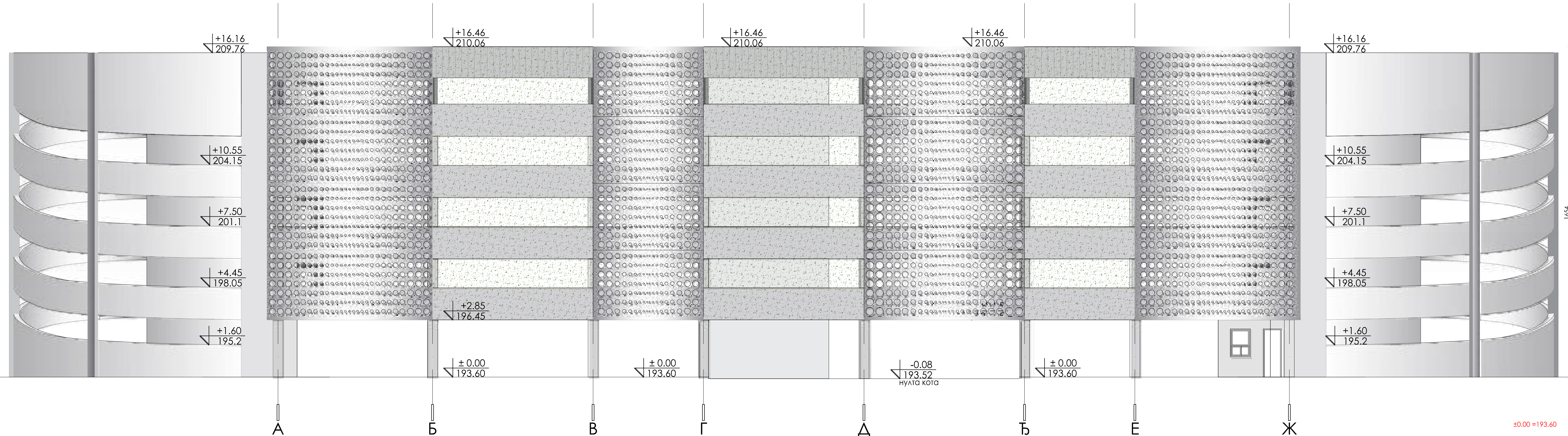

±0.00 = 193.60

	АРХИТЕКТОНСКО-ГРАЂЕВИНСКИ ИНСТИТУТ Др. Ђорђа Јоановића 4/7, Нови Сад тел/факс: +381 21 51 1551 е-пошта: office@aginstitut.com; веб: www.aginstitut.com <http://www.aginstitut.com>		инвеститор: Министарство здравља, Јединица за имплементацију пројекта "Реконструкција Клиничких центара у Србији: Београд, Нови Сад, Ниш и Крагујевац", Пастерова 1/ЛП/III спрат, 11 000 Београд назив објекта: Доградња и уређење комплекса изградњом, доградњом и реконструкцијом објекта Универзитетског клиничког центра Крагујевац, 10486/5 КО Крагујевац IV		
	одговорни пројектант: Слађана Нарић Петровић, д.и.а.	број лиценце: 321 А306 21	део пројекта: 1. ПРОЈЕКАТ АРХИТЕКТУРЕ		
сарадник: Тијана Трбовић, маст.инж.арх. Катарина Данков, маст.инж.арх.		назив цртежа: Надземна отворена паркинг гаража - новопројектовано стање - северозападна фасада			
ознака врсте техничке документације: ИДР идејно решење		број пројекта : ЕА 2106/23-03-1	датум: Новембар 2023.	размера: R 1:100	црт.бр.: 1.7.2.10

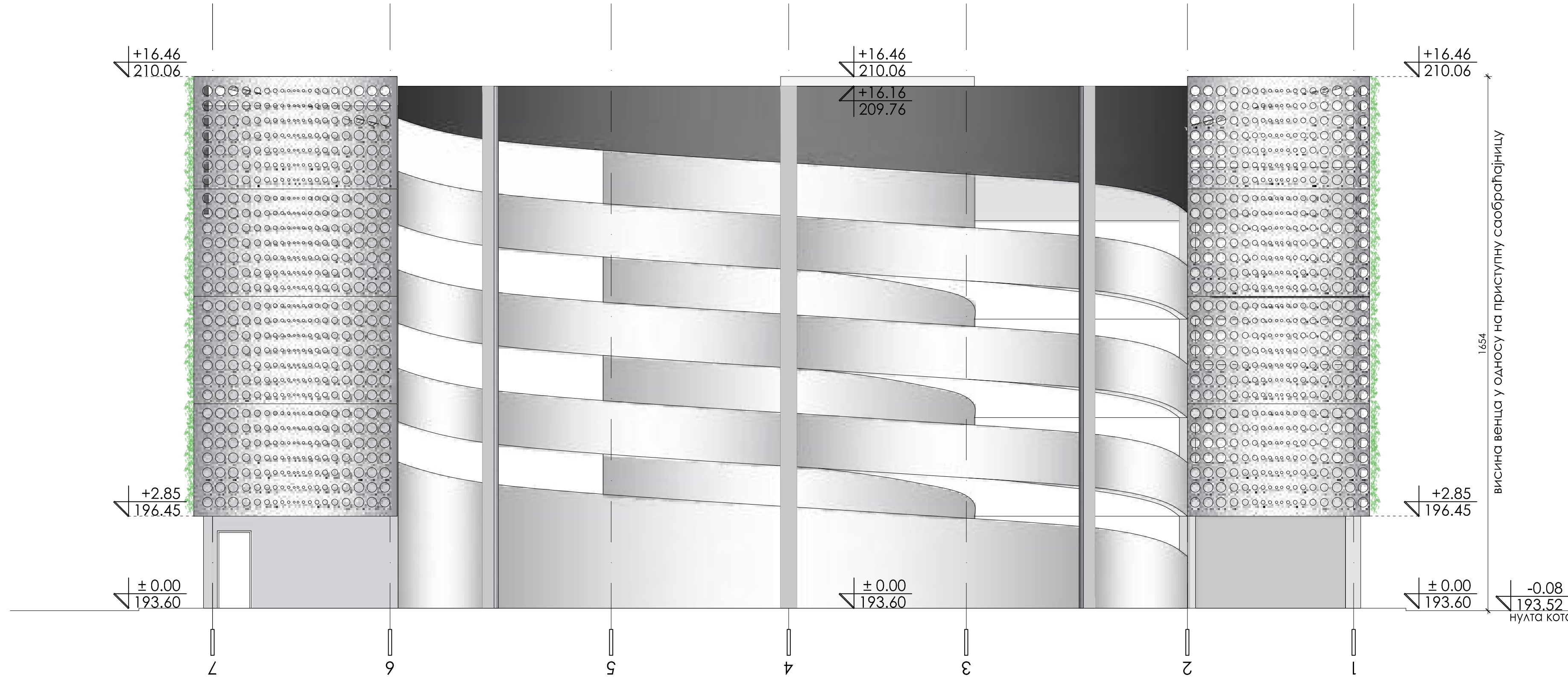

1654
 ВИСИНА ВЕНЦА У ОДНОСУ НА ПРИСТУПНУ САОБРАЋАЈНИЦУ

±0.00 = 193.60

 ARHITEKTONSKO-GRAĐEVINSKI INSTITUT Др. Ђорђа Јоановића 4/7, Нови Сад тел/факс: +381 21 51 1551 е-пошта: office@aginstitut.com; веб: www.aginstitut.com <http://www.aginstitut.com>	ИНВЕСТИТОР: Министарство здравља, Јединица за имплементацију пројекта "Реконструкција Клиничких центара у Србији: Београд, Нови Сад, Ниш и Крагујевац", Пастерова 1/ЛП/III спрат, 11 000 Београд	
	НАЗИВ ОБЈЕКТА: Доградња и уређење комплекса изградњом, доградњом и реконструкцијом објеката Универзитетског клиничког центра Крагујевац, 10486/5 КО Крагујевац IV	
одговорни пројектант: Слађана Нарић Петровић, д.и.а.	број лиценце: 321 А306 21	део пројекта: 1. ПРОЈЕКАТ АРХИТЕКТУРЕ
сарадник: Тијана Трбовић, маст.инж.арх. Катарина Данков, маст.инж.арх.		назив цртежа: Надземна отворена паркинг гаража - новопројектовано стање - северисточна фасада
ознака врсте техничке документације: ИДР идејно решење	број пројекта : ЕА 2106/23-03-1	датум: Новембар 2023.
	размера: R 1:100	црт.бр.: 1.7.2.11

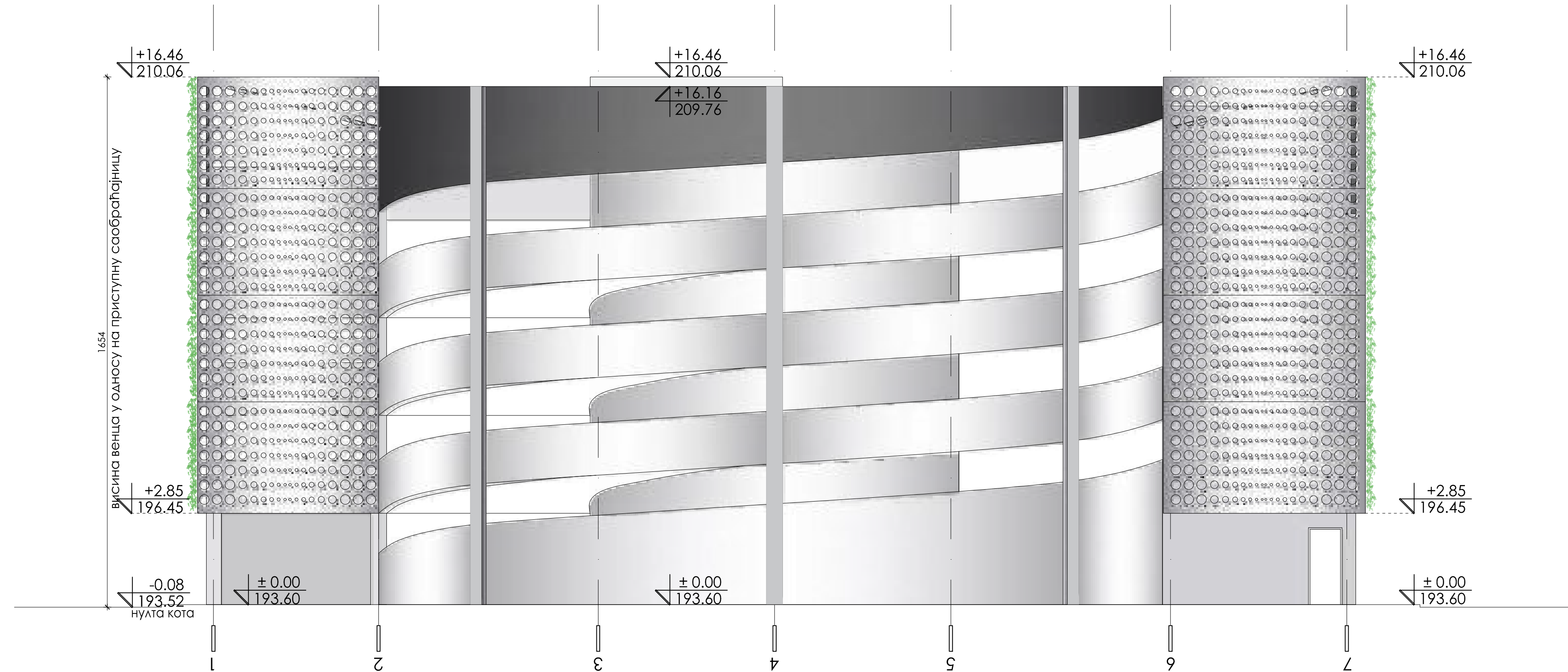

±0.00 = 193.60

 <p>АРХИТЕКТОНСКО-ГРАЂЕВИНСКИ ИНСТИТУТ Др. Ђорђа Јоановића 4/7, Нови Сад тел/фак: +381 21 51 1551 е-маил: office@aginstitut.com; web: www.aginstitut.com <http://www.aginstitut.com></p>	инвеститор: Министарство здравља, Јединица за имплементацију пројекта "Реконструкција Клиничких центара у Србији: Београд, Нови Сад, Ниш и Крагујевац", Пастерова 1/ЛП/III спрат, 11 000 Београд			
	назив објекта: Доградња и уређење комплекса изградњом, доградњом и реконструкцијом објеката Универзитетског клиничког центра Крагујевац, 10486/5 КО Крагујевац IV			
одговорни пројектант: Слађана Нарић Петровић, д.и.а.	број лиценце: 321 А306 21	део пројекта: 1. ПРОЈЕКАТ АРХИТЕКТУРЕ		
сарадник: Тијана Трбовић, маст.инж.арх. Катарина Данков, маст.инж.арх.		назив цртежа: Надземна отворена паркинг гаража - новопројектовано стање - југозападна фасада		
ознака врсте техничке документације: ИДР идејно решење	број пројекта : ЕА 2106/23-03-1	датум: Новембар 2023.	размера: R 1:100	црт.бр.: 1.7.2.12

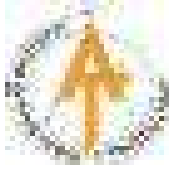

АРХИТЕКТОНСКО-ГРАЂЕВИНСКИ ИНСТИТУТ Tel: 021.511.551 ПИБ: 107062214 office@aginstitut.com
Др. Ђорђа Јоановића 4/7 Tel: 021.300.1870 ЖР: 285-2211454-76 www.aginstitut.com
21000 Нови Сад

ОБЈЕКАТ ПОРТИРНИЦЕ СА НАДСТРЕШНИЦОМ

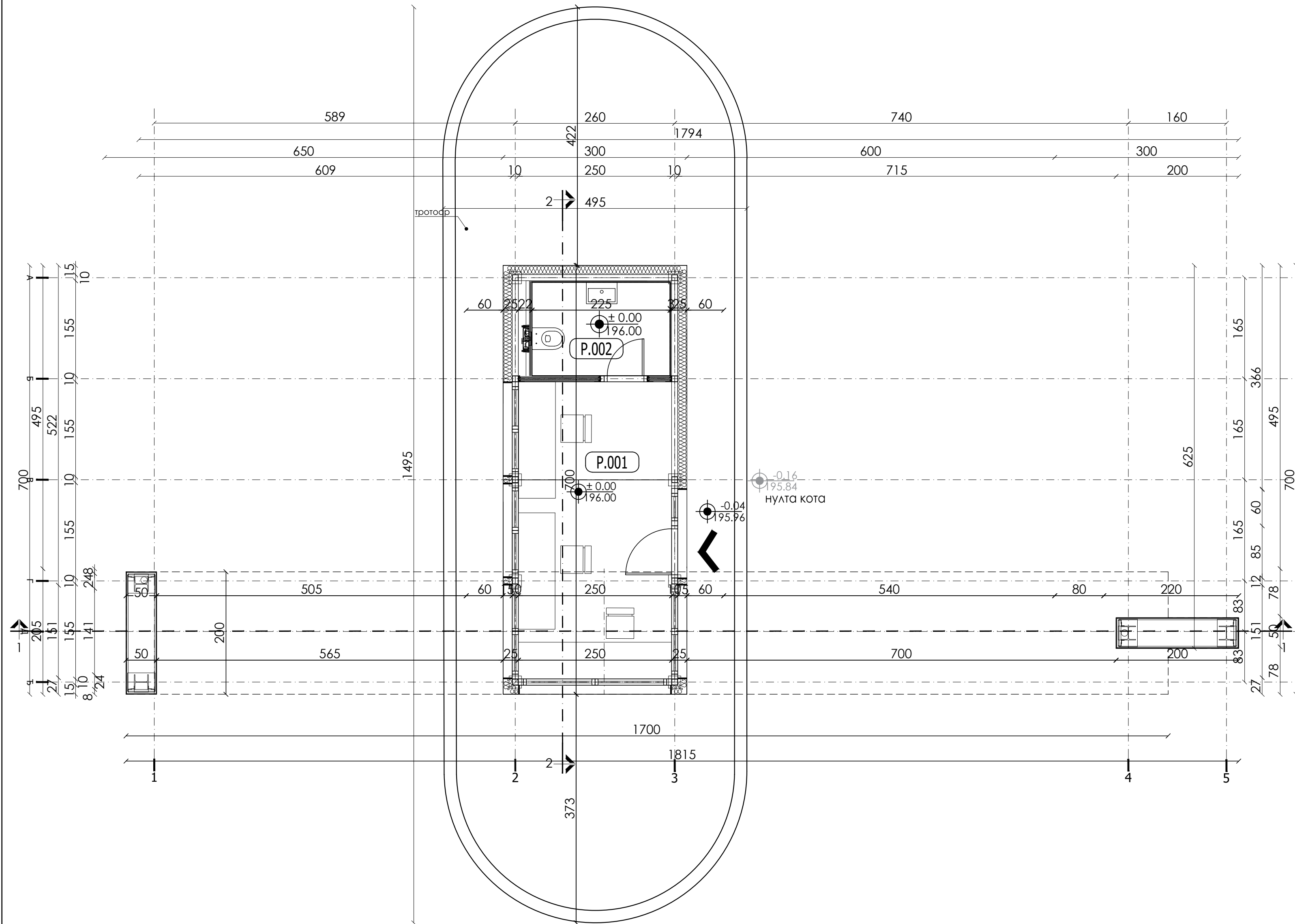

ПОРТИРНИЦА

ОЗНАКА пр.	НАЗИВ просторије		П (m ²)
P.001	office	канцеларија	12.13
P.002	toilet	тоалет	3.44
УКУПНА НЕТО ПОВРШИНА:			15.56
УКУПНА БРУТО ПОВРШИНА:			21.00

НАДСТРЕШНИЦА

ОЗНАКА пр.	НАЗИВ просторије		П (m ²)
	сапору	надстрешница	35.00
УКУПНА БРУТО ПОВРШИНА:			35.00

±0.00 = 196.00

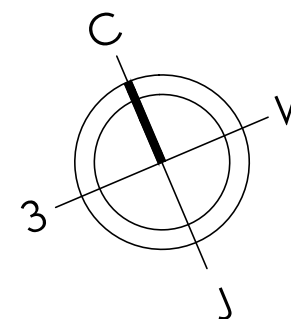

АРХИТЕКТОНСКО-ГРАЂЕВИНСКИ ИНСТИТУТ
Др. Ђорђа Јоановића 4/7, Нови Сад
tel/fax: +381 21 511551
e-mail: office@aginstitut.com;
web: www.aginstitut.com <http://www.aginstitut.com>

ИНВЕСТИТОР:
Министарство здравља, Јединица за имплементацију пројекта
"Реконструкција Клиничких центара у Србији: Београд, Нови Сад, Ниш и
Крагујевац", Пастерова 1/ЈИП/III спрат, 11 000 Београд

НАЗИВ ОБЈЕКТА:
Догодња и уређење комплекса изградњом, доградњом и реконструкцијом
објеката Универзитетског клиничког центра Крагујевац, 10486/5 КО
Крагујевац IV

одговорни пројектант:
Слађана Нарић Петровић, ДИА

број лиценце:
321 А306 21

део пројекта:
1. ПРОЈЕКАТ АРХИТЕКТУРЕ

сарадник:
Тијана Трбовић, маст.инж.арх.
Катаријана Данков, маст.инж.арх

назив цртежа:
Објекат портирнице са надстрешницом -
новопројектовано стање - основа приземља

ознака врсте техничке документације:
ИДР идејно решење

број пројекта :
ЕА 2106/23-03-1

датум:
Новембар
2023.

размера:
R 1:50

црт.бр.:
1.7.3.1

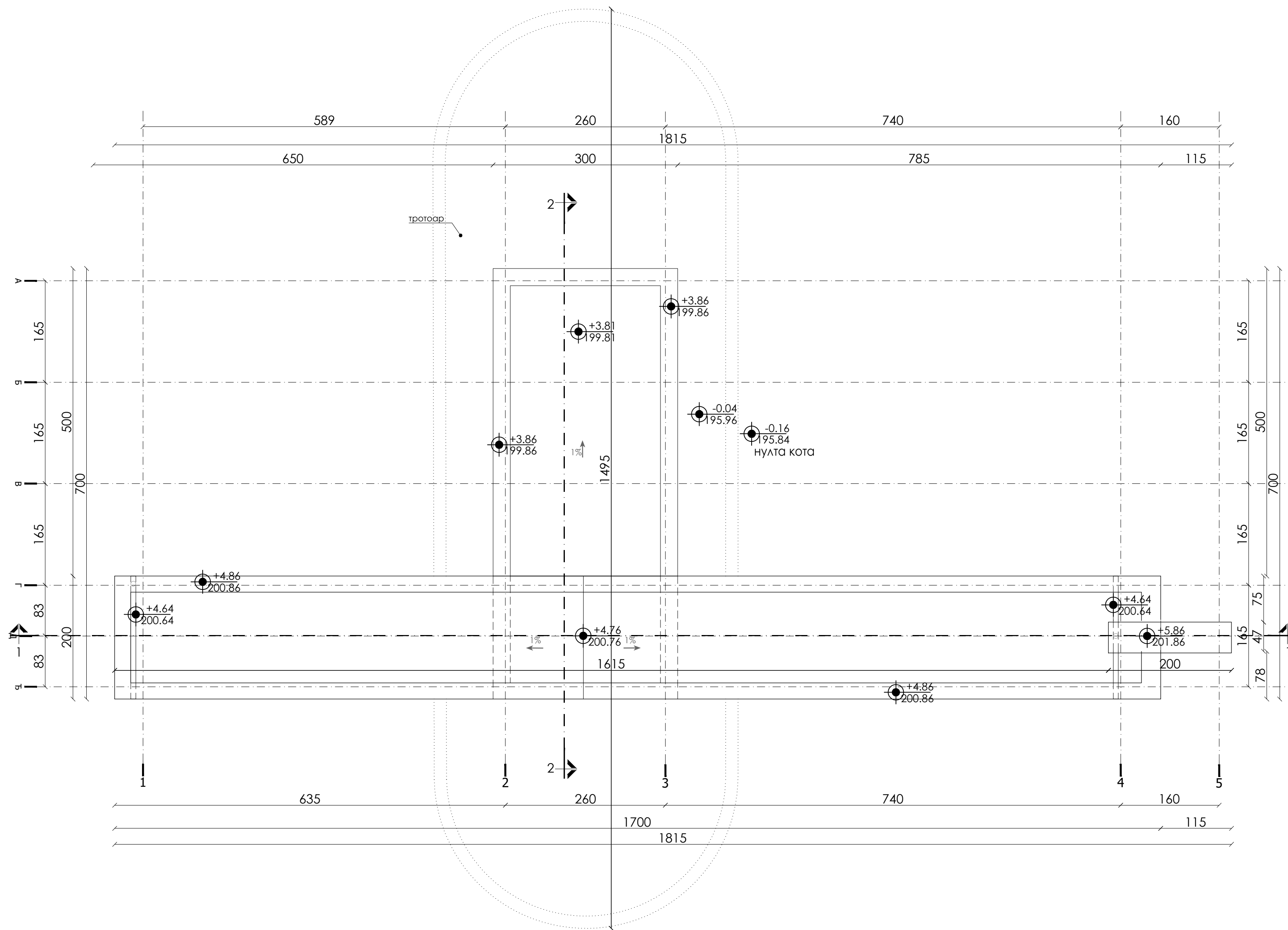

±0.00 = 196.00

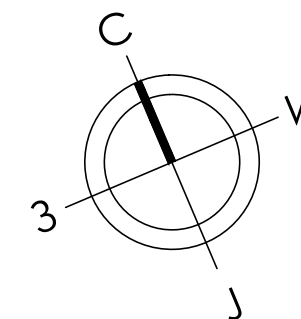

	АРХИТЕКТОНСКО-ГРАЂЕВИНСКИ ИНСТИТУТ Др. Ђорђа Јоановића 4/7, Нови Сад тел/факс: +381 21 511551 е-маил: office@aginstitut.com; веб: www.aginstitut.com <http://www.aginstitut.com>	ИНВЕСТИТОР: Министарство здравља, Јединица за имплементацију пројекта "Реконструкција Клиничких центара у Србији: Београд, Нови Сад, Ниш и Крагујевац", Пастерова 1/ЈИП/III спрат, 11 000 Београд		
	ОДГОВОРНИ ПРОЈЕКТАНТ: Слађана Нарић Петровић, ДИА	БРОЈ ЛИЦЕНЦЕ: 321 А306 21	НАЗИВ ПРОЈЕКТА: 1. ПРОЈЕКАТ АРХИТЕКТУРЕ	
САРАДНИК: Тијана Трбовић, маст.инж.арх. Катарина Данков, маст.инж.арх		НАЗИВ ЦРТЕЖА: Објекат портирнице са надстрешницом - новопроектовано стање - основа кровних равни		
ОЗНАКА ВРСТЕ ТЕХНИЧКЕ ДОКУМЕНТАЦИЈЕ: ИДР идејно решење	БРОЈ ПРОЈЕКТА : ЕА 2106/23-03-1	ДАТУМ: новембар 2023.	РАЗМЕРА: R 1:50	ЦРТ.БР.: 1.7.3.2

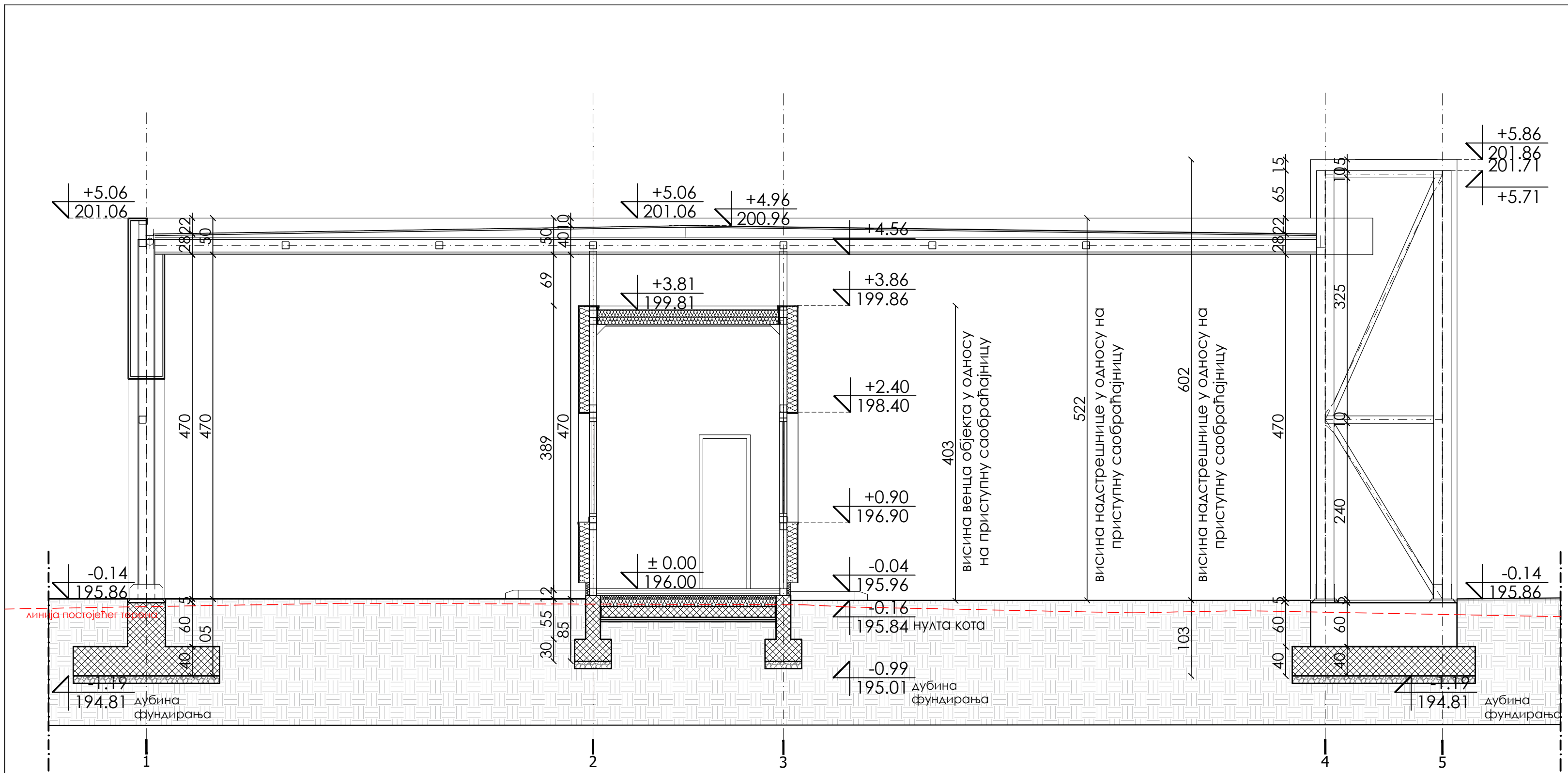

±0.00 = 196.00

 ARHITEKTONSKO-GRAĐEVINSKI INSTITUT Др. Ђорђа Јоановића 4/7, Нови Сад тел/факс: +381 21 511551 е-пошта: office@aginstitut.com; веб: www.aginstitut.com <http://www.aginstitut.com>	ИНВЕСТИТОР: Министарство здравља, Јединица за имплементацију пројекта "Реконструкција Клиничких центара у Србији: Београд, Нови Сад, Ниш и Крагујевац", Пастерова 1/ЈИП/III спрат, 11 000 Београд				
	НАЗИВ ОБЈЕКТА: Доградња и уређење комплекса изградњом, доградњом и реконструкцијом објекта Универзитетског клиничког центра Крагујевац, 10486/5 КО Крагујевац IV				
одговорни пројектант: Слађана Нарић Петровић, диа	број лиценце: 321 А306 21	ДЕО ПРОЈЕКТА: 1. ПРОЈЕКАТ АРХИТЕКТУРЕ			
сарадник: Тијана Трбовић, маст.инж.арх. Катарина Данков, маст.инж.арх		НАЗИВ ЦРТЕЖА: Објекат портирнице са надстрешницом - новопројектовано стање - пресек 1-1			
ознака врсте техничке документације: ИДР идејно решење		број пројекта : ЕА 2106/23-03-1	датум: новембар 2023.	размера: R 1:50	црт.бр: 1.7.3.3

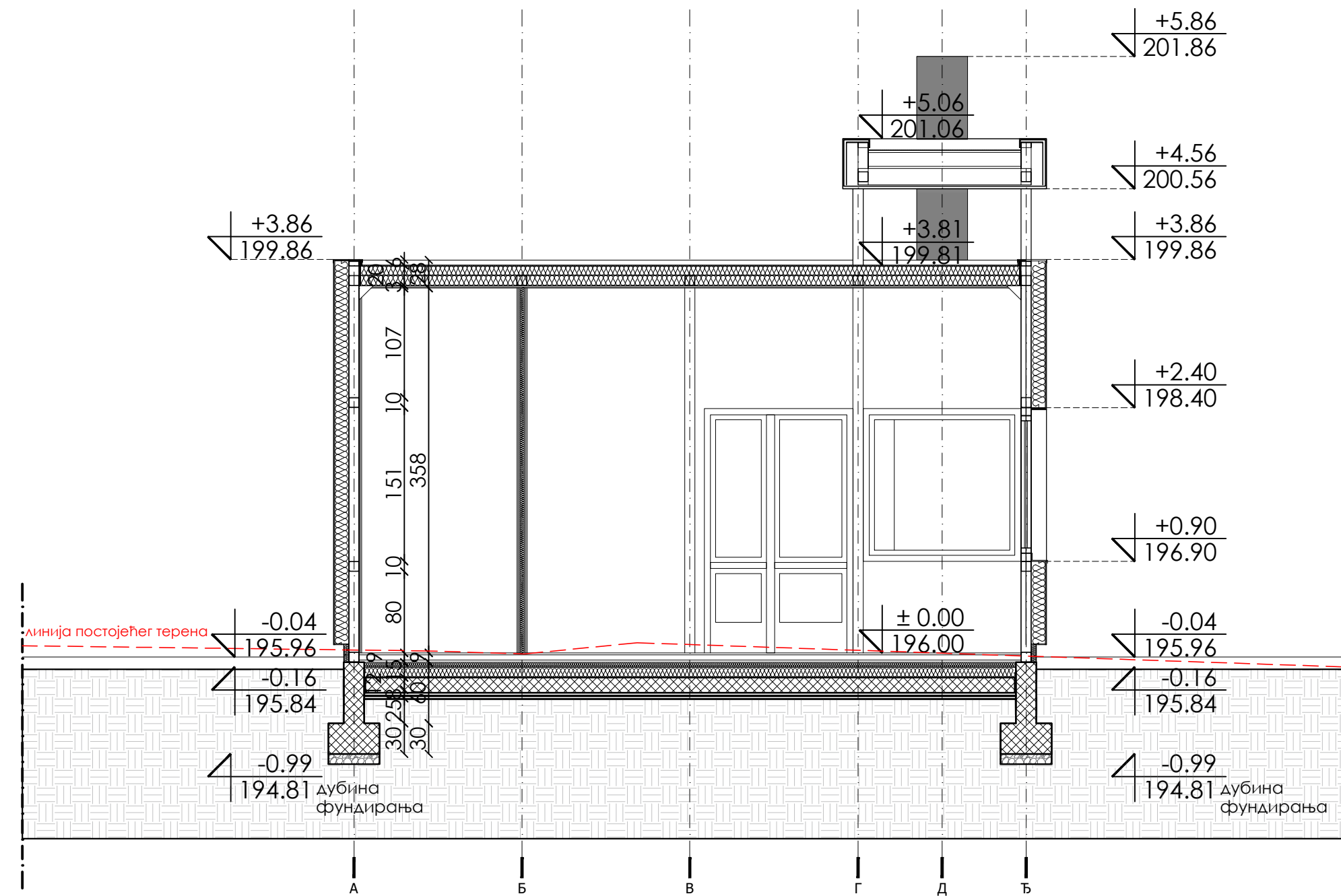

±0.00 = 196.00

 <p>АРХИТЕКТОНСКО-ГРАЂЕВИНСКИ ИНСТИТУТ Др. Ђорђа Јоановића 4/7, Нови Сад tel/fax: +381 21 511551 e-mail: office@aginstitut.com; web: www.aginstitut.com <http://www.aginstitut.com></p>	<p>ИНВЕСТИТОР: Министарство здравља, Јединица за имплементацију пројекта "Реконструкција Клиничких центара у Србији: Београд, Нови Сад, Ниш и Крагујевац", Пастерова 1/ЈИП/III спрат, 11 000 Београд</p>	
	<p>НАЗИВ ОБЈЕКТА: Догорања и уређење комплекса изградњом, доградњом и реконструкцијом објеката Универзитетског клиничког центра Крагујевац, 10486/5 КО Крагујевац IV</p>	
<p>одговорни пројектант: Слађана Нарић Петровић, диа</p>	<p>број лиценце: 321 А306 21</p>	<p>део пројекта: 1. ПРОЈЕКАТ АРХИТЕКТУРЕ</p>
<p>сарадник: Тијана Трбовић, маст.инж.арх. Катарина Данков, маст.инж.арх</p>		<p>назив цртежа: Објекат портирнице са надстрешницом - новопројектовано стање - пресек 2-2</p>
<p>ознака врсте техничке документације: ИДР идејно решење</p>		<p>број пројекта : ЕА 2106/23-03-1</p>
		<p>датум: Новембар 2023.</p>
		<p>размера: R 1:50</p>
		<p>црт.бр.: 1.7.3.4</p>

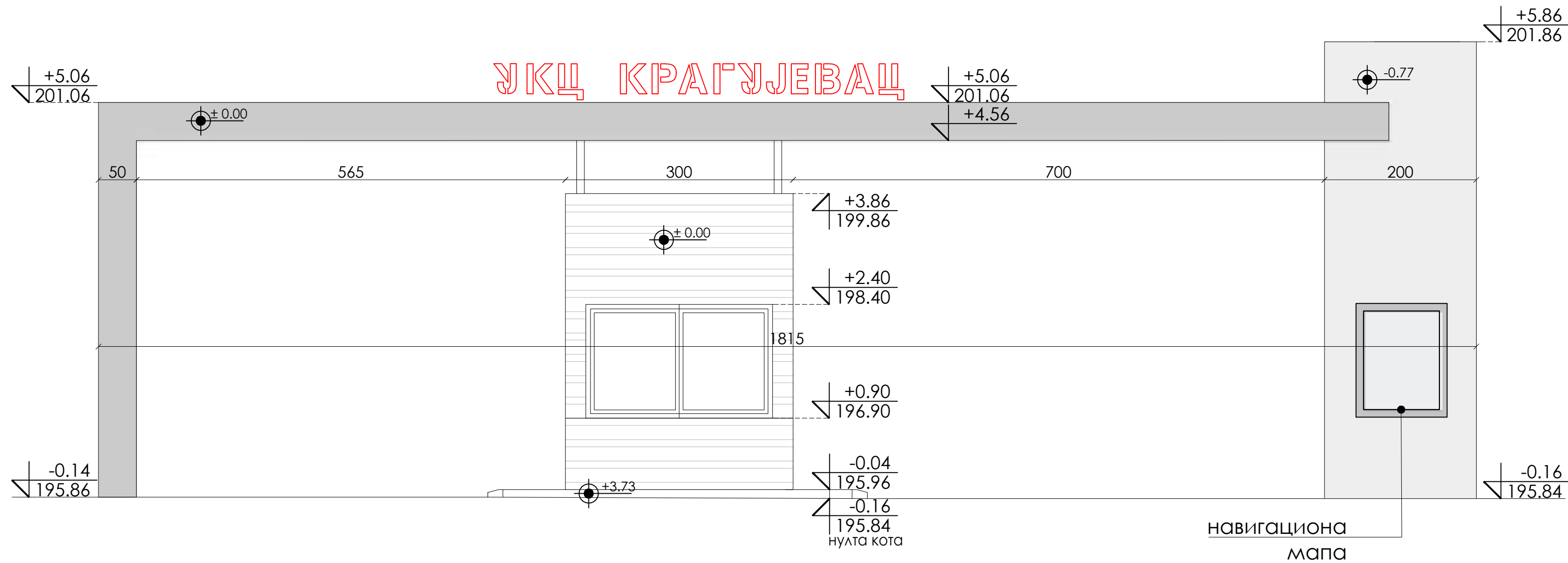

±0.00 = 196.00



АРХИТЕКТОНСКО-ГРАЂЕВИНСКИ ИНСТИТУТ
Др. Ђорђа Јоановића 4/7, Нови Сад
tel/fax: +381 21 511551
e-mail: office@aginstitut.com;
web: www.aginstitut.com <http://www.aginstitut.com>

ИНВЕСТИТОР:
Министарство здравља, Јединица за имплементацију пројекта
"Реконструкција Клиничких центара у Србији: Београд, Нови Сад, Ниш и
Крагујевац", Пастерова 1/ЈИП/III спрат, 11 000 Београд

НАЗИВ ОБЈЕКТА:
Догодања и уређење комплекса изградњом, доградњом и реконструкцијом
објеката Универзитетског клиничког центра Крагујевац, 10486/5 КО
Крагујевац IV

одговорни пројектант:
Слађана Нарић Петровић, диа

број лиценце:
321 А306 21

део пројекта:
1. ПРОЈЕКАТ АРХИТЕКТУРЕ

сарадник:
Тијана Трбовић, маст.инж.арх.
Катарина Данков, маст.инж.арх

назив цртежа:
Објекат портирнице са надстрешницом -
новопројектовано стање - северозападна фасада

ознака врсте техничке документације:
ИДР идејно решење

број пројекта :
ЕА 2106/23-03-1

датум:
Новембар
2023.

размера:
R 1:50

црт.бр.:
1.7.3.5

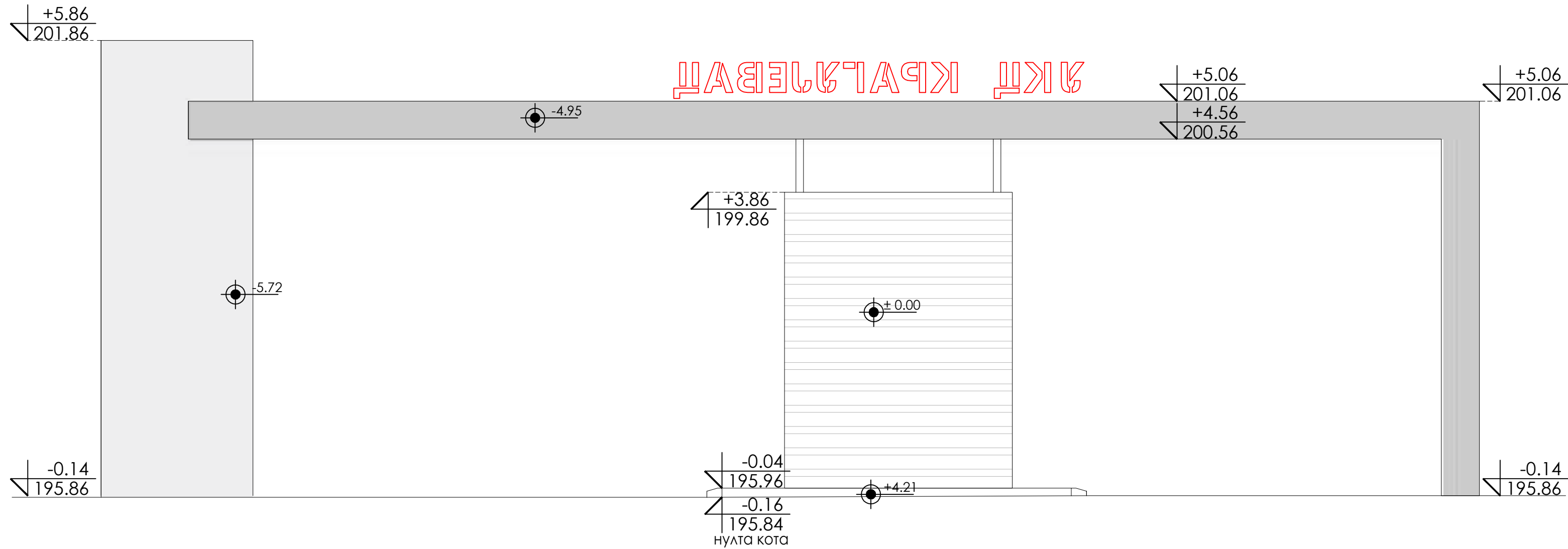

±0.00 = 196.00



АРХИТЕКТОНСКО-ГРАЂЕВИНСКИ ИНСТИТУТ
Др. Ђорђа Јоановића 4/7, Нови Сад
tel/fax: +381 21 511551
e-mail: office@aginstitut.com;
web: www.aginstitut.com <http://www.aginstitut.com>

ИНВЕСТИТОР:
Министарство здравља, Јединица за имплементацију пројекта
"Реконструкција Клиничких центара у Србији: Београд, Нови Сад, Ниш и
Крагујевац", Пастерова 1/ЈИП/III спрат, 11 000 Београд
НАЗИВ ОБЈЕКТА:
Догодања и уређење комплекса изградњом, доградњом и реконструкцијом
објекта Универзитетског клиничког центра Крагујевац, 10486/5 КО
Крагујевац IV

одговорни пројектант:
Слађана Нарић Петровић, д.иа

број лиценце:
321 А306 21

део пројекта:
1. ПРОЈЕКАТ АРХИТЕКТУРЕ

сарадник:
Тијана Трбовић, маст.инж.арх.
Катарина Данков, маст.инж.арх.

назив цртежа:
Објекат портирнице са надстрешницом -
новопројектовано стање - југоисточна фасада

ознака врсте техничке документације:
ИДР идејно решење

број пројекта : ЕА 2106/23-03-1	датум: Новембар 2023.	размера: R 1:50	црт.бр.: 1.7.3.6
------------------------------------	-----------------------------	---------------------------	---------------------

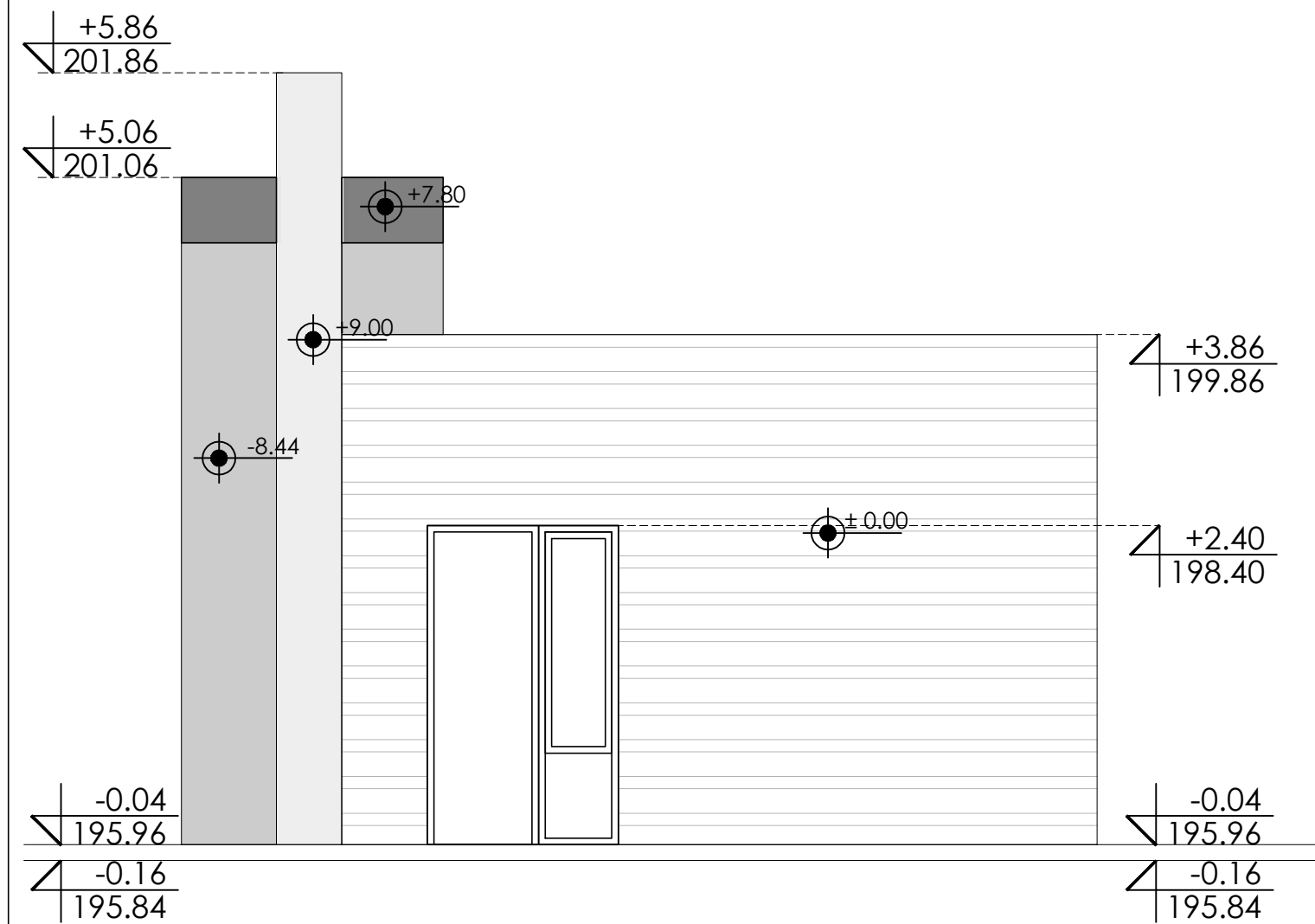

ЈУГОЗАПАДНА ФАСАДА

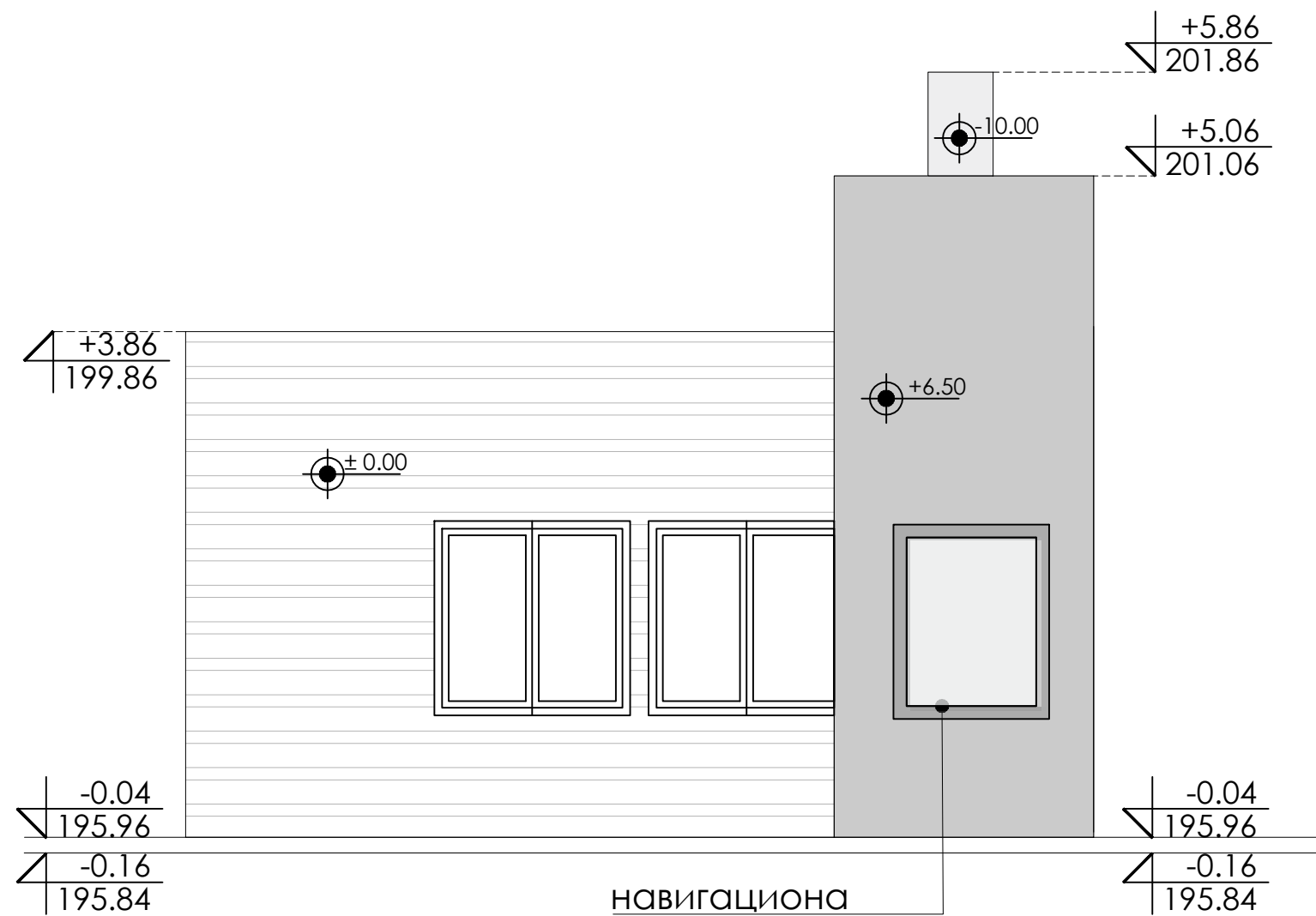

НАВИГАЦИОНА
МАПА

СЕВЕРОИСТОЧНА ФАСАДА

±0.00 = 196.00

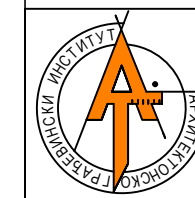

АРХИТЕКТОНСКО-ГРАЂЕВИНСКИ ИНСТИТУТ
Др. Ђорђа Јоановића 4/7, Нови Сад
tel/fax: +381 21 511551
e-mail: office@aginstitut.com;
web: www.aginstitut.com <http://www.aginstitut.com>

ИНВЕСТИТОР:
Министарство здравља, Јединица за имплементацију пројекта
"Реконструкција Клиничких центара у Србији: Београд, Нови Сад, Ниш и
Крагујевац", Пастерова 1/ЈИП/III спрат, 11 000 Београд
НАЗИВ ОБЈЕКТА:
Догорађња и уређење комплекса изградњом, доградњом и реконструкцијом
објекта Универзитетског клиничког центра Крагујевац, 10486/5 КО
Крагујевац IV

одговорни пројектант:
Слађана Нарић Петровић, диа

број лиценце:
321 А306 21

део пројекта:
1. ПРОЈЕКАТ АРХИТЕКТУРЕ

сарадник:
Тијана Трбовић, маст.инж.арх.
Катарина Данков, маст.инж.арх

назив цртежа:
Објекат портирнице са надстрешницом -
новопројектовано стање - југозападна и
северноисточна фасада

ознака врсте техничке документације:
ИДР идејно решење

број пројекта :
ЕА 2106/23-03-1

датум:
Новембар
2023.

размера:
R 1:50

црт.бр:
1.7.3.7



АРХИТЕКТОНСКО-ГРАЂЕВИНСКИ ИНСТИТУТ
Др. Ђорђа Јоановића 4/7
21000 Нови Сад

Tel: 021.511.551
Tel: 021.300.1870

ПИБ: 107062214
ЖР: 285-2211454-76

office@aginstitut.com
www.aginstitut.com

ОБЈЕКАТ ТРАФО СТАНИЦЕ

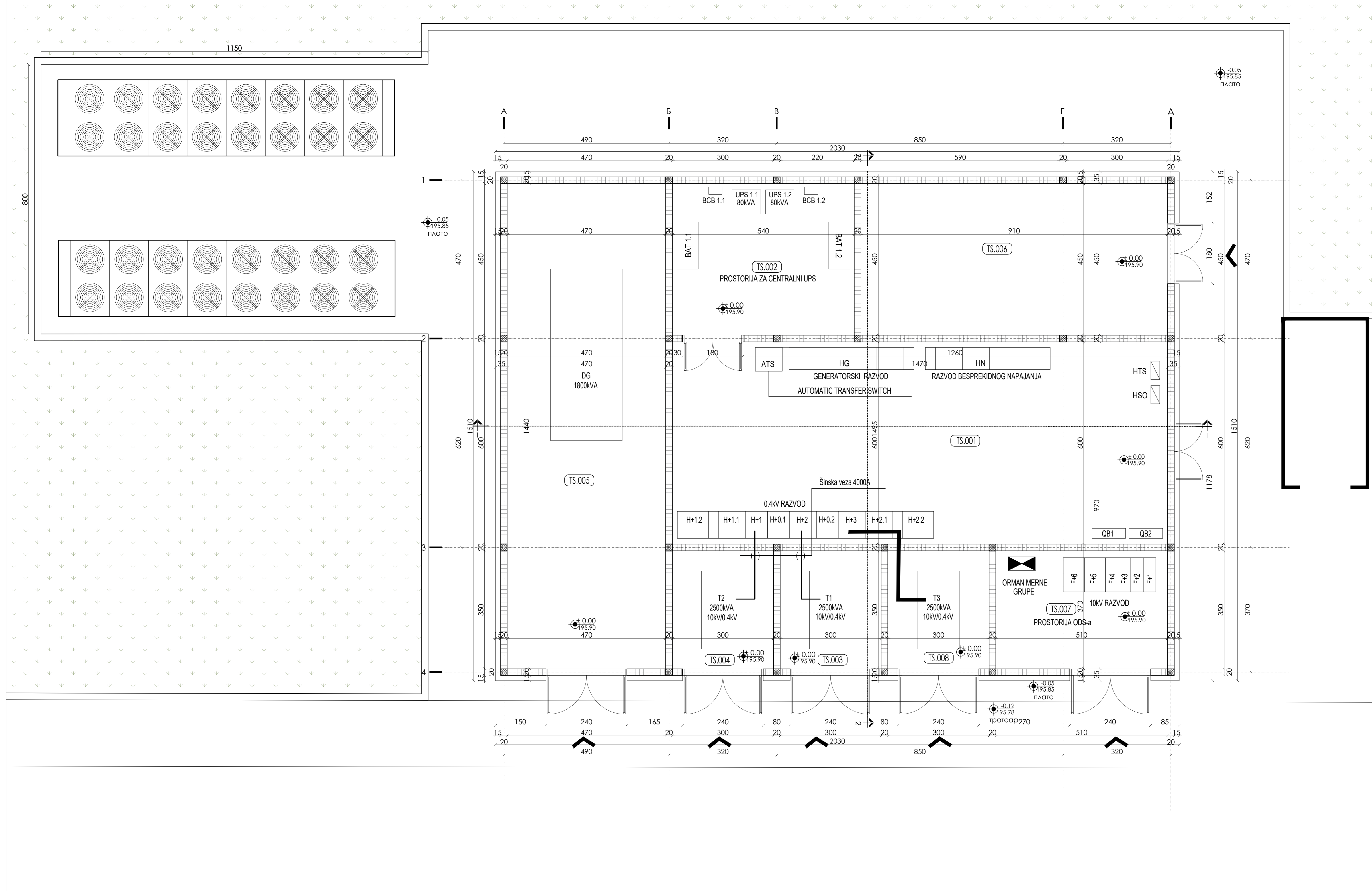

ТРАФО СТАНИЦА

ОЗНАКА пр.	НАЗИВ просторије		П (m ²)
TS.001	HV/LV room	HV/LV просторија	88.20
TS.002	DG main board room	Просторија за развод DG	24.30
TS.003	TR room	TR просторија	10.50
TS.004	TR room	TR просторија	10.50
TS.005	DG room	DG просторија	67.68
TS.006	HVAC room	Машинска просторија	40.95
TS.007	ODS room	Просторија ОДС-а	17.84
TS.008	TR room	TR просторија	10.51
УКУПНА НЕТО ПОВРШИНА:			270.48
УКУПНА БРУТО ПОВРШИНА:			306.53

±0.00 = 195.90

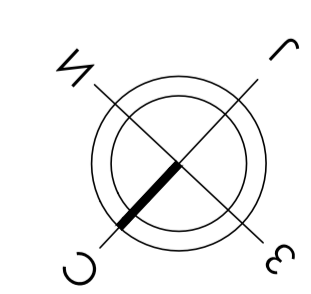

±0.20
195.70
НУЛТА КОТА

Копитарева улица

АРХИТЕКТОНСКО-ГРАЂЕВИНСКИ ИНСТИТУТ
 Др. Тодор Јоковић Ра 4/7, Нови Сад
 Контакт: +381 21 511551
 е-пошта: office@arhitekti.rs, info@arhitekti.rs
 www.arhitekti.rs, http://www.arhitekti.rs

Инвеститор:
 Министарство здравља, Јединица за имплементацију пројекта
 "Реконструкција Клиничког центра у Србији", Београд, Нови Сад, Ниш и
 Крагујевац, Радничка 11/12/13/14 спрат, 11.000 Београд.
 Назив објекта:
 Допуњено и уређено комплексно напajање, доградњом и реконструкцијом
 објекта: Електроенергетског клиничког центра Крагујевац, 1046/01 КО
 Крагујевац IV

Одговорни пројекат:
 Слађана Нарић Петровић, д.и.а.
 Сарданик:
 Лиљана Трбовић, м.а.ст.инж.арх.
 Катарина Данков, м.а.ст.инж.арх.

Број лиценце:
 321 А306 21

Назив пројекта:
1. ПРОЈЕКАТ АРХИТЕКТУРЕ
 Назив цртежа:
 Објект трафо станице - новопројектовано стaње -
 основа приземља

Ознака врсте техничке документације:
ИДР идејно решење

Број пројекта:
 ЕА 2106/23-03-1

Датум:
 НОМБАР
 2023.

Размера:
R 1:50

Црт.бр.:
 1.7.4.1

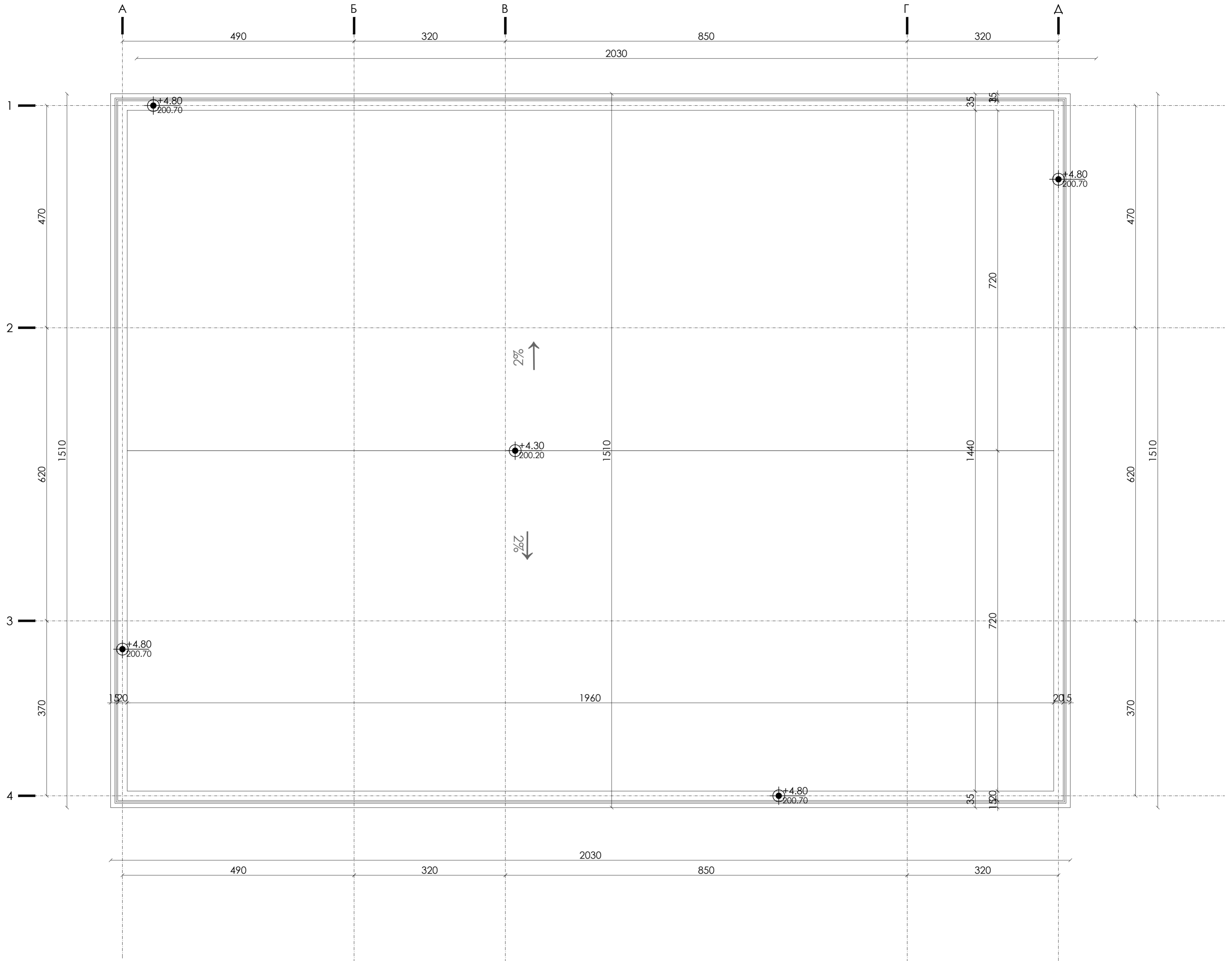

±0.00 = 195.90

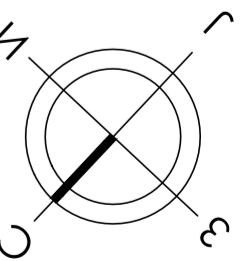

	АРХИТЕКТОНСКО-ГРАБЕВИНСКИ ИНСТИТУТ Др. Ђорђа Јоановића 4/7, Нови Сад тел/факс: +381 21 511551 е-маил: office@oginstitut.com; веб: www.oginstitut.com - http://www.oginstitut.com		ИНВЕСТИТОР: Министарство здравља, Јединица за имплементацију пројекта "Реконструкција Клиничких центара у Србији: Београд, Нови Сад, Ниш и Крагујевац", Пастерова 1/ИП/III спрат, 11 000 Београд.	
	ОДГОВОРНИ ПРОЈЕКАНТ: Слађана Нарић Петровић, д.иа		БРОЈ ЛИЦЕНЦЕ: 321 А306 21	
САРАДНИЦИ: Тијана Трбовић, м.аст.инж.арх. Катарина Данков, м.аст.инж.арх		НАЗИВ ПРОЈЕКТА: 1. ПРОЈЕКАТ АРХИТЕКТУРЕ		
ОЗНАКА ВРСТЕ ТЕХНИЧКЕ ДОКУМЕНТАЦИЈЕ: ИДР идејно решење		НАЗИВ ЦРТЕЖА: Објект трафо станице - новопроектовано стале - основа кровних равни		
БРОЈ ПРОЈЕКТА : ЕА 2106/23-03-1		ДАТУМ: Новембар 2023.		РАЗМЕРА: R 1:50
				ЦРТ.БР.: 1.7.4.2

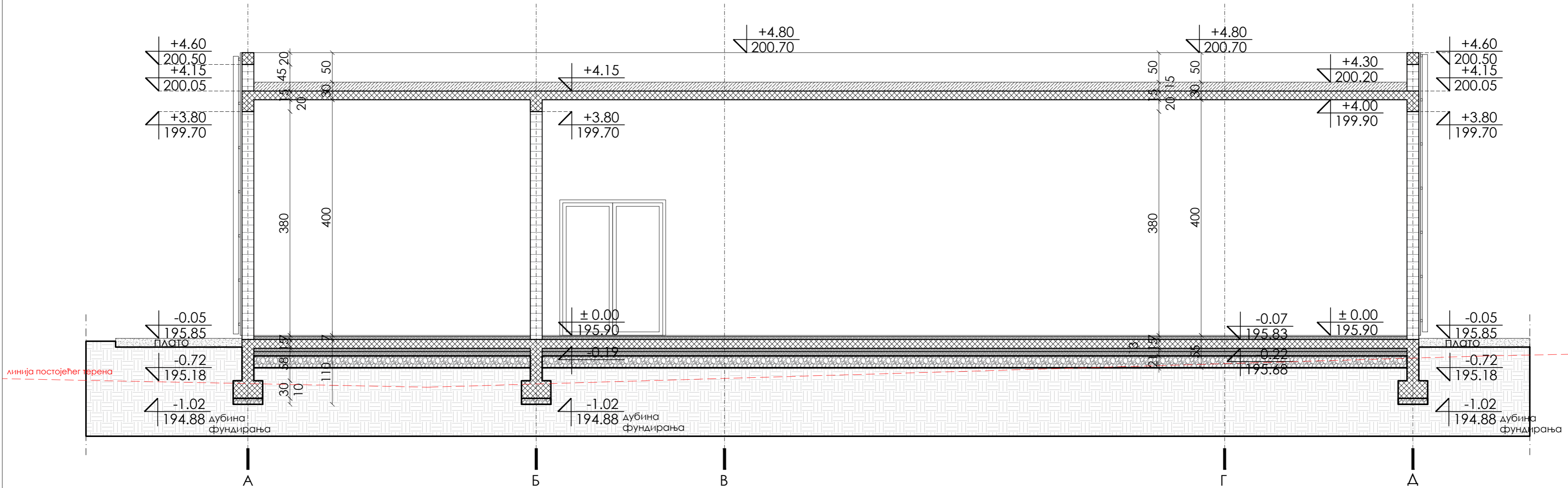

±0.00 = 195.90

 <p>АРХИТЕКТОНСКО-ГРАЂЕВИНСКИ ИНСТИТУТ Др. Ђорђа Јоановића 4/7, Нови Сад tel/fax: +381 21 511551 e-mail: office@aginstitut.com; web: www.aginstitut.com <http://www.aginstitut.com></p>	<p>инвеститор: Министарство здравља, Јединица за имплементацију пројекта "Реконструкција Клиничких центара у Србији: Београд, Нови Сад, Ниш и Крагујевац", Пастерова 1/ЈИП/III спрат, 11 000 Београд</p>			
	<p>назив објекта: Догорања и уређење комплекса изградњом, доградњом и реконструкцијом објеката Универзитетског клиничког центра Крагујевац, 10486/5 КО Крагујевац IV</p>			
<p>одговорни пројектант: Слађана Нарић Петровић, д.иа</p>	<p>број лиценце: 321 А306 21</p>	<p>део пројекта: 1. ПРОЈЕКАТ АРХИТЕКТУРЕ</p>		
<p>сарадник: Тијана Трбовић, маст.инж.арх. Катарина Данков, маст.инж.арх</p>		<p>назив цртежа: Објекат трафо станице - новопроектовано стање - пресек 1-1</p>		
<p>ознака врсте техничке документације: ИДР идејно решење</p>	<p>број пројекта : ЕА 2106/23-03-1</p>	<p>датум: Новембар 2023.</p>	<p>размера: R 1:50</p>	<p>црт.бр: 1.7.4.3</p>

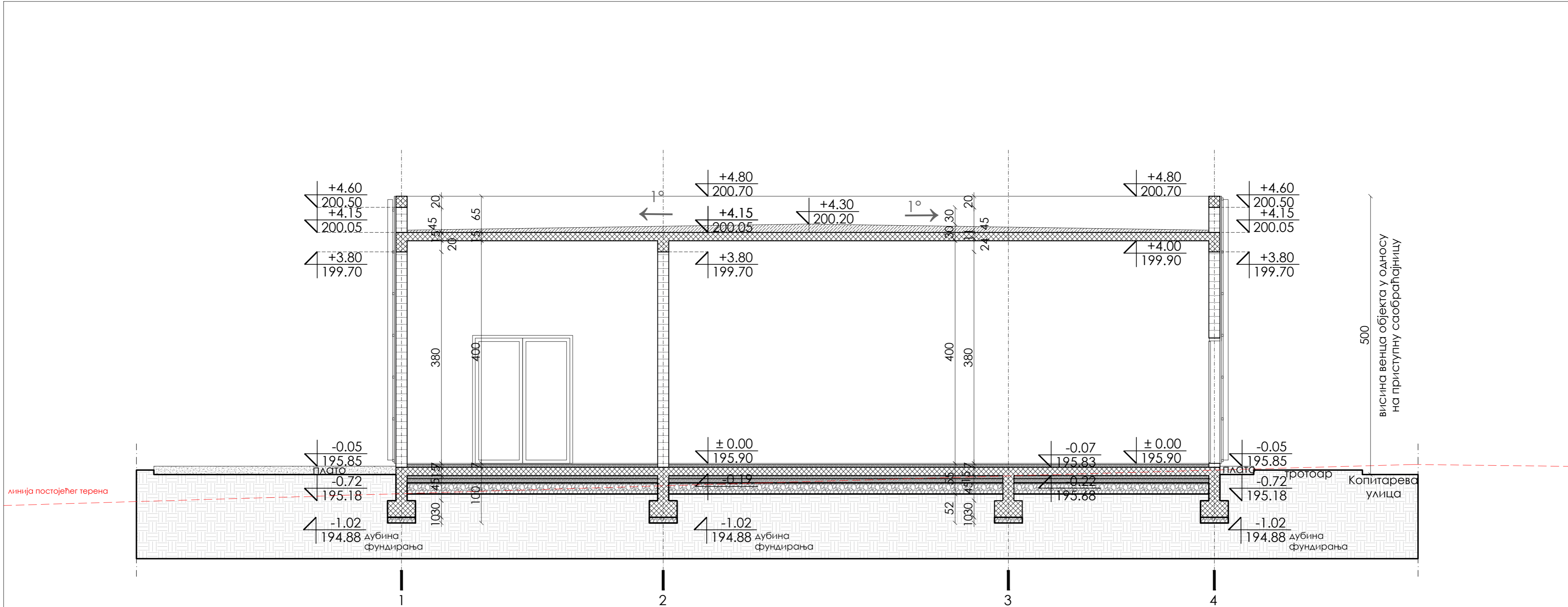

±0.00 = 195.90

 <p>АРХИТЕКТОНСКО-ГРАЂЕВИНСКИ ИНСТИТУТ Др. Ђорђа Јоановића 4/7, Нови Сад tel/fax: +381 21 511551 e-mail: office@aginstitut.com; web: www.aginstitut.com <http://www.aginstitut.com></p>	<p>инвеститор: Министарство здравља, Јединица за имплементацију пројекта "Реконструкција Клиничких центара у Србији: Београд, Нови Сад, Ниш и Крагујевац", Пастерова 1/ЈИП/III спрат, 11 000 Београд</p>			
	<p>назив објекта: Догодња и уређење комплекса изградњом, доградњом и реконструкцијом објеката Универзитетског клиничког центра Крагујевац, 10486/5 КО Крагујевац IV</p>			
<p>одговорни пројектант: Слађана Нарић Петровић, д.иа</p>	<p>број лиценце: 321 А306 21</p>	<p>део пројекта: 1. ПРОЈЕКАТ АРХИТЕКТУРЕ</p>		
<p>сарадник: Тијана Трбовић, маст.инж.арх. Катарина Данков, маст.инж.арх</p>		<p>назив цртежа: Објекат трафо станице - новопроектовано стање - пресек 2-2</p>		
<p>ознака врсте техничке документације: ИДР идејно решење</p>	<p>број пројекта : ЕА 2106/23-03-1</p>	<p>датум: Новембар 2023.</p>	<p>размера: R 1:50</p>	<p>црт.бр: 1.7.4.4</p>

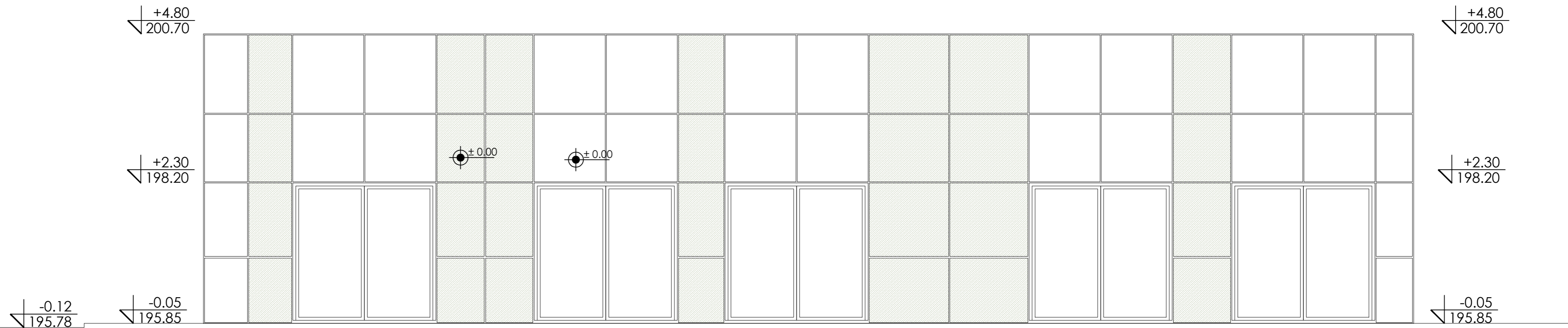

±0.00 = 195.90

 ARHITEKTONSKO-GRAĐEVINSKI INSTITUT Др. Ђорђа Јоановића 4/7, Нови Сад tel/fax: +381 21 511551 e-mail: office@aginstitut.com; web: www.aginstitut.com <http://www.aginstitut.com>	инвеститор: Министарство здравља, Јединица за имплементацију пројекта "Реконструкција Клиничких центара у Србији: Београд, Нови Сад, Ниш и Крагујевац", Пастерова 1/ЈИП/III спрат, 11 000 Београд			
	назив објекта: Доградња и уређење комплекса изградњом, доградњом и реконструкцијом објеката Универзитетског клиничког центра Крагујевац, 10486/5 КО Крагујевац IV			
одговорни пројектант: Слађана Нарић Петровић, д.иа	број лиценце: 321 А306 21	део пројекта: 1. ПРОЈЕКАТ АРХИТЕКТУРЕ		
сарадник: Тијана Трбовић, маст.инж.арх. Катарина Данков, маст.инж.арх		назив цртежа: Објекат трафо станице - новопројектовано стање - северозападна фасада		
ознака врсте техничке документације: ИДР идејно решење	број пројекта : ЕА 2106/23-03-1	датум: новембар 2023.	размера: R 1:50	црт.бр: 1.7.4.5

+4.80
200.70

+4.80
200.70

-0.05
195.85

-0.05
195.85

-0.12
195.78

± 0.00

± 0.00

±0.00 = 195.90



АРХИТЕКТОНСКО-ГРАЂЕВИНСКИ ИНСТИТУТ
Др. Ђорђа Јоановића 4/7, Нови Сад
tel/fax: +381 21 511551
e-mail: office@aginstitut.com;
web: www.aginstitut.com <http://www.aginstitut.com>

инвеститор:
Министарство здравља, Јединица за имплементацију пројекта
"Реконструкција Клиничких центара у Србији: Београд, Нови Сад, Ниш и
Крагујевац", Пастерова 1/ЈИП/III спрат, 11 000 Београд

назив објекта:
Догодња и уређење комплекса изградњом, доградњом и реконструкцијом
објеката Универзитетског клиничког центра Крагујевац, 10486/5 КО
Крагујевац IV

одговорни пројектант:
Слађана Нарић Петровић, д.иа

број лиценце:
321 А306 21

део пројекта:
1. ПРОЈЕКАТ АРХИТЕКТУРЕ

сарадник:
Тијана Трбовић, маст.инж.арх.
Катарина Данков, маст.инж.арх

назив цртежа:
Објекат трафо станице - новопројектовано стање -
југоисточна фасада

ознака врсте техничке документације:
ИДР идејно решење

број пројекта :
ЕА 2106/23-03-1

датум:
Новембар
2023.

размера:
R 1:50

црт.бр:
1.7.4.6

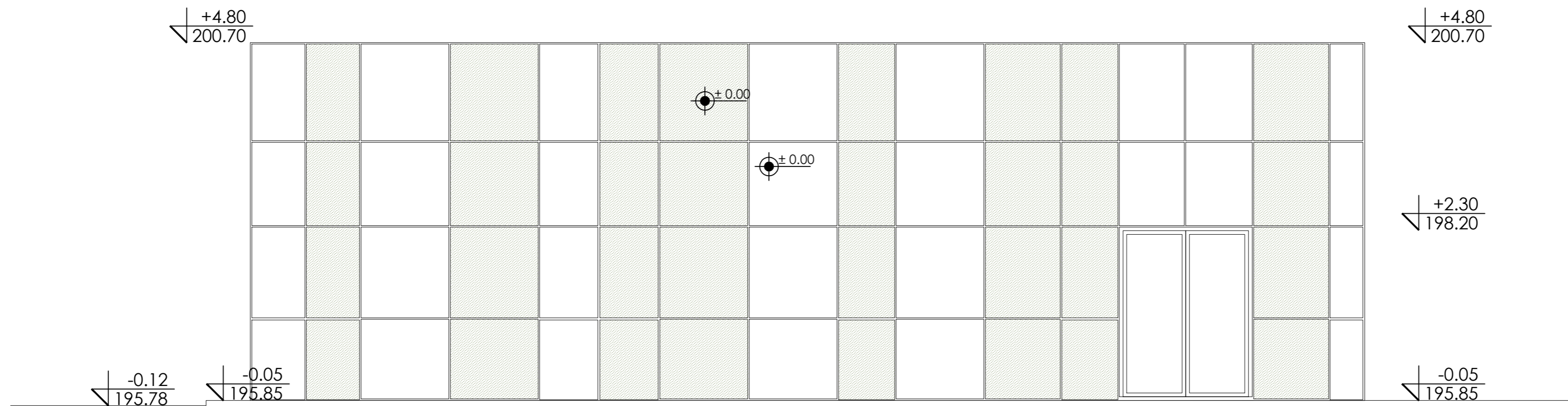

±0.00 = 195.90

 <p>АРХИТЕКТОНСКО-ГРАЂЕВИНСКИ ИНСТИТУТ Др. Ђорђа Јоановића 4/7, Нови Сад tel/fax: +381 21 511551 e-mail: office@aginstitut.com; web: www.aginstitut.com <http://www.aginstitut.com></p>	<p>инвеститор: Министарство здравља, Јединица за имплементацију пројекта "Реконструкција Клиничких центара у Србији: Београд, Нови Сад, Ниш и Крагујевац", Пастерова 1/ЈИП/III спрат, 11 000 Београд</p>			
	<p>назив објекта: Догодња и уређење комплекса изградњом, доградњом и реконструкцијом објеката Универзитетског клиничког центра Крагујевац, 10486/5 КО Крагујевац IV</p>			
<p>одговорни пројектант: Слађана Нарић Петровић, д.иа</p>	<p>број лиценце: 321 А306 21</p>	<p>део пројекта: 1. ПРОЈЕКАТ АРХИТЕКТУРЕ</p>		
<p>сарадник: Тијана Трбовић, маст.инж.арх. Катарина Данков, маст.инж.арх</p>		<p>назив цртежа: Објекат трафо станице - новопројектовано стање - југозападна фасада</p>		
<p>ознака врсте техничке документације: ИДР идејно решење</p>	<p>број пројекта : ЕА 2106/23-03-1</p>	<p>датум: Новембар 2023.</p>	<p>размера: R 1:50</p>	<p>црт.бр: 1.7.4.7</p>

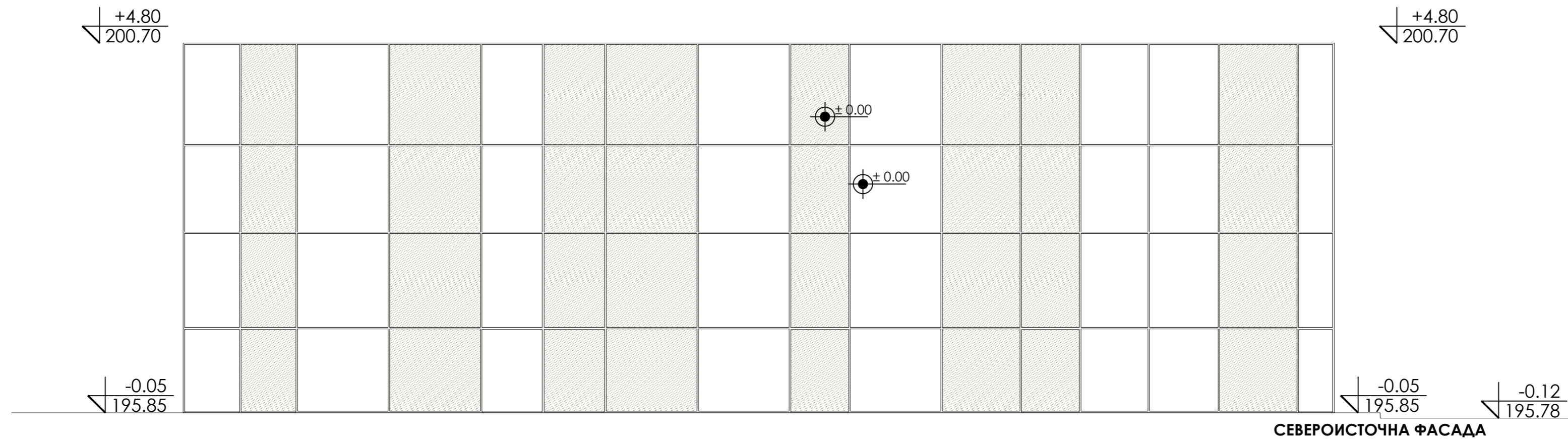

±0.00 = 195.90

 <p>АРХИТЕКТОНСКО-ГРАЂЕВИНСКИ ИНСТИТУТ Др. Ђорђа Јоановића 4/7, Нови Сад tel/fax: +381 21 511551 e-mail: office@aginstitut.com; web: www.aginstitut.com <http://www.aginstitut.com></p>	<p>инвеститор: Министарство здравља, Јединица за имплементацију пројекта "Реконструкција Клиничких центара у Србији: Београд, Нови Сад, Ниш и Крагујевац", Пастерова 1/ЈИП/III спрат, 11 000 Београд</p>			
	<p>назив објекта: Догодња и уређење комплекса изградњом, доградњом и реконструкцијом објеката Универзитетског клиничког центра Крагујевац, 10486/5 КО Крагујевац IV</p>			
<p>одговорни пројектант: Слађана Нарић Петровић, д.иа</p>	<p>број лиценце: 321 А306 21</p>	<p>део пројекта: 1. ПРОЈЕКАТ АРХИТЕКТУРЕ</p>		
<p>сарадник: Тијана Трбовић, маст.инж.арх. Катарина Данков, маст.инж.арх</p>		<p>назив цртежа: Објекат трафо станице - новопројектовано стање - североисточна фасада</p>		
<p>ознака врсте техничке документације: ИДР идејно решење</p>	<p>број пројекта : ЕА 2106/23-03-1</p>	<p>датум: Новембар 2023.</p>	<p>размера: R 1:50</p>	<p>црт.бр: 1.7.4.8</p>

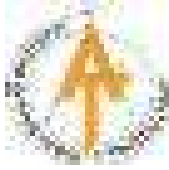

АРХИТЕКТОНСКО-ГРАЂЕВИНСКИ ИНСТИТУТ Tel: 021.511.551 ПИБ: 107062214 office@aginstitut.com
Др. Ђорђа Јоановића 4/7 Tel: 021.300.1870 ЖР: 285-2211454-76 www.aginstitut.com
21000 Нови Сад

ОБЈЕКАТ ТОПЛОТНЕ ПОДСТАНИЦЕ И МЕДИЦИНСКИХ ГАСОВА

ТОПЛОТНА ПОДСТАНИЦА

ознака пр.	назив просторије	П (m ²)
TP.001		162.57
УКУПНА НЕТО ПОВРШИНА:		
УКУПНА БРУТО ПОВРШИНА:		180.00

ОБЈЕКАТ МЕДИЦИНСКИХ ГАСОВА

ознака пр.	назив просторије	П (m ²)
MG.001	Медицински гасови	76.89
MG.002	Медицински ваздух	36.30
MG.003	Технички ваздух	40.42
УКУПНА НЕТО ПОВРШИНА		153.62
УКУПНА БРУТО ПОВРШИНА:		182.45

- ОБЈЕКАТ МЕДИЦИНСКИХ ГАСОВА
- ТОПЛОТНА ПОДСТАНИЦА

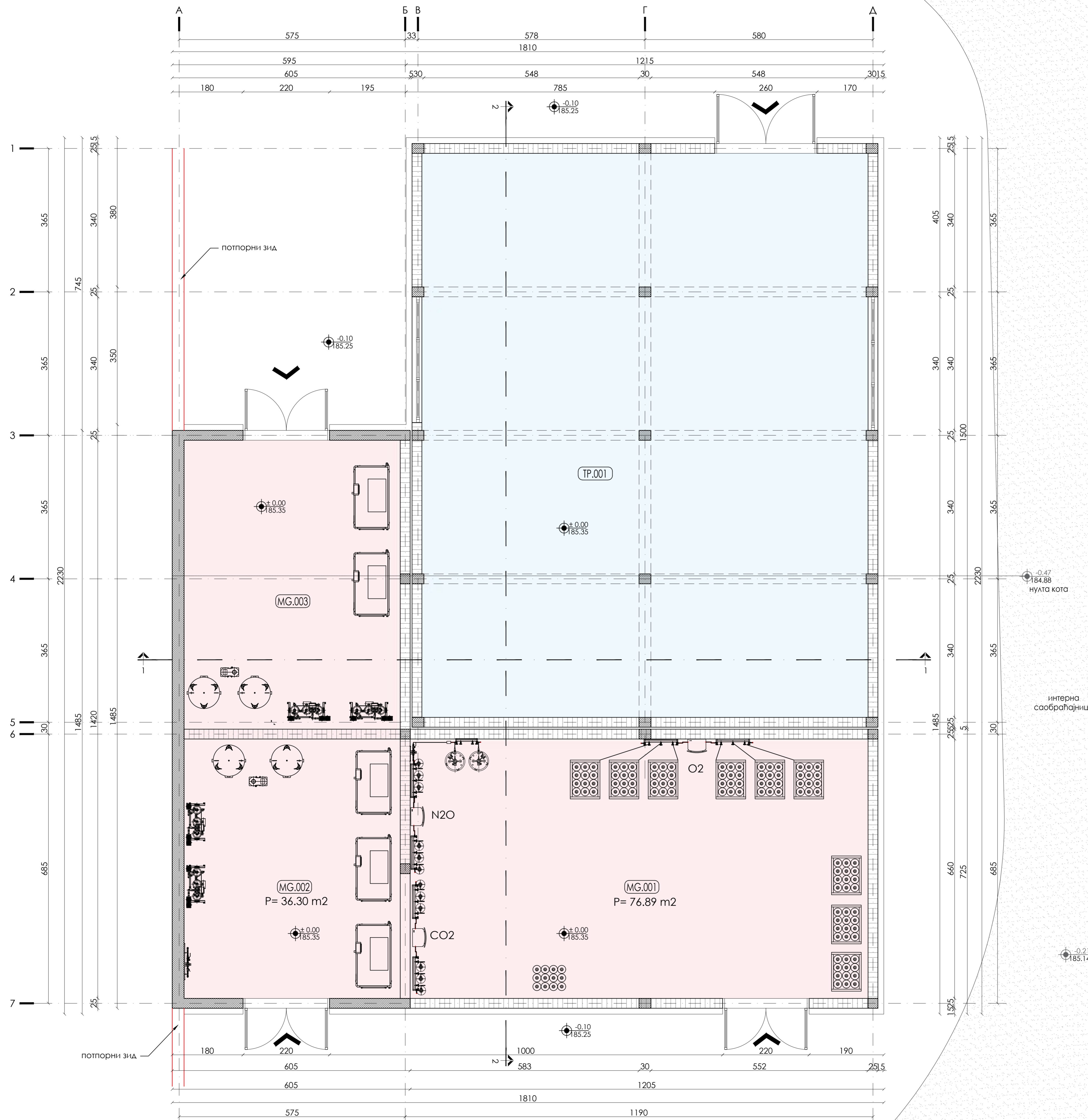

нулта кота
интерна саобраћајница

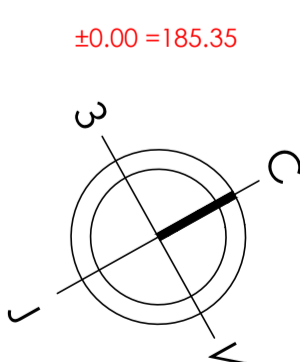

<p>АРХИТЕКТОНСКО-ГРАЂЕВИНСКИ ИНСТИТУТ Др. Ђорђа Јоновића 4/7, Нови Сад телефакс: +381 21 511551 е-пошта: office@agnistitut.com www: www.agnistitut.com</p>	инвеститор: Министарство здравља, Јединица за имплементацију пројекта "Реконструкција Клиничког центра у Србији: Београд, Нови Сад, Ниш и Крагујевац", Пастерова 1/ИП/ИИ спрат, 11 000 Београд.
	назив објекта: Допуњавање и уређење комплекса изградном, доградном и реконструкцијом објекта Универзитетског клиничког центра Крагујевац, 10486/5 КО Крагујевац IV
одговорни пројектант: Слађана Нарић Петровић, д.и.а.	број лиценце: 321 А306 21
сарадник: Тијана Трбовић, м.а.ст.инж.арх. Катарина Данков, м.а.ст.инж.арх.	назив цртежа: Објекат топлотне подстаннице и медицинских гасова - новопројектовано стање - основа приземља
ознака врсте техничке документације: ИАР идејно решење	број пројекта: ЕА 2106/23-03-1
	датум: Новембар 2023.
	размера: R 1:50
	црт.бр.: 1.7.5.1

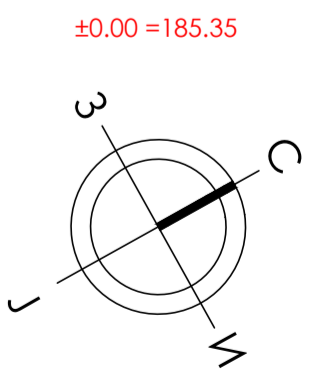
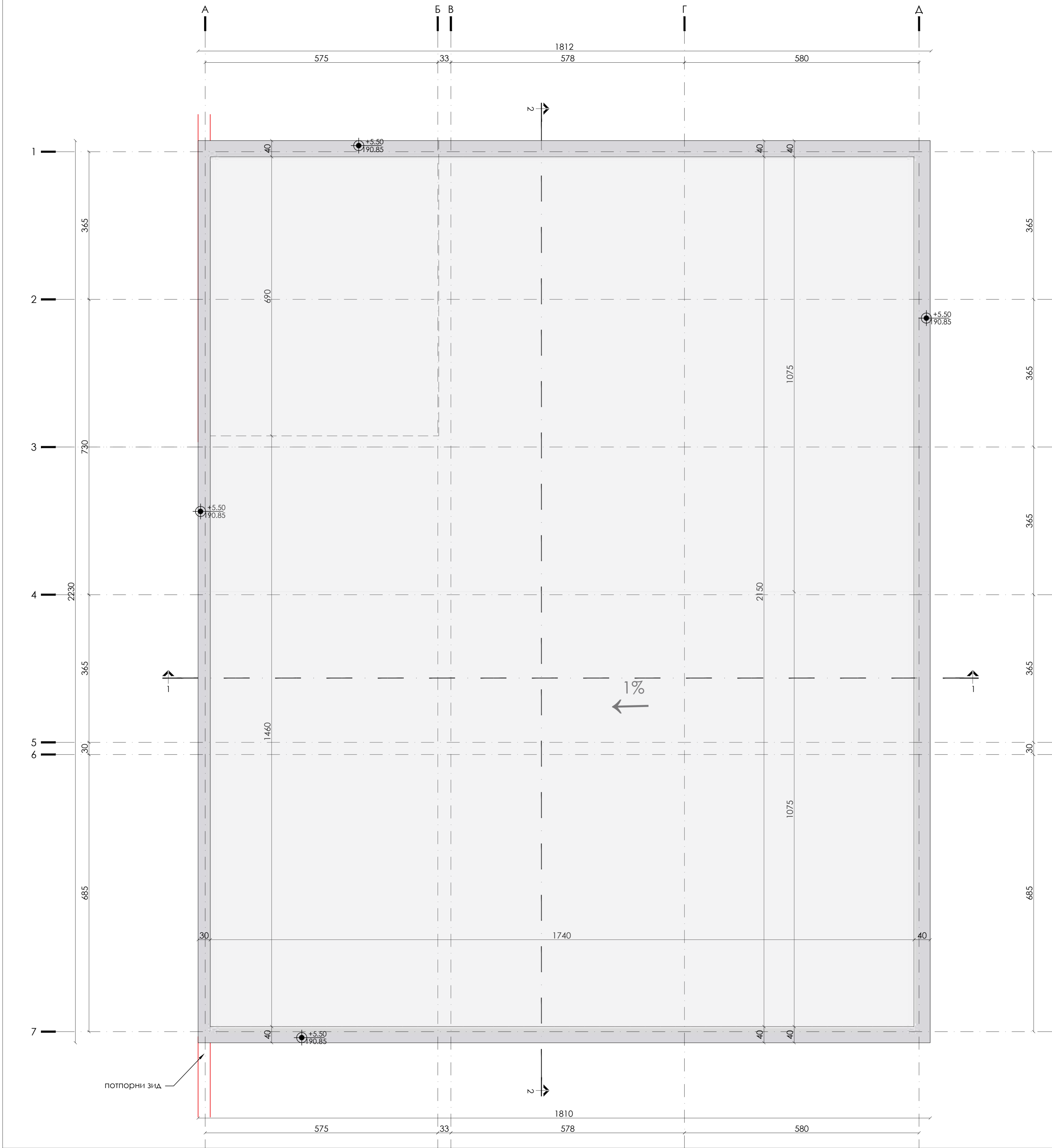

±0.00 = 185.35

	АРХИТЕКТОНСКО-ГРАЂЕВИНСКИ ИНСТИТУТ Др. Ђорђа Јоановића 4/7, Нови Сад Контакт: +381 21 511551 e-mail: office@aginstitut.com; web: www.aginstitut.com; http://www.aginstitut.com		Инвеститор: Министарство здравља, Јединица за имплементацију пројекта "Реконструкција Клиничког центра у Србији: Београд, Нови Сад, Ниш и Крагујевац" Пастерова 1/ИП/ИИ спрат, 11 000 Београд.	
	Одговорни пројектант: Слађана Нарић Петровић, д.и.а. Број лиценце: 321 А306 21		Назив пројекта: 1. ПРОЈЕКАТ АРХИТЕКТУРЕ	
Сарадници: Тијана Трбовић, м.а.ст.инж.арх., Катарина Данков, м.а.ст.инж.арх.		Назив цртежа: Објекат топлотне подстаннице и медицинских гасова - новопројектовано стање - основа кровник равни		
Знака врсте техничке документације: ИАР идејно решење		Број пројекта: ЕА 2106/23-03-1	Датум: новембар 2023.	Величина: R 1:50
				Црт.бр.: 1.7.5.2

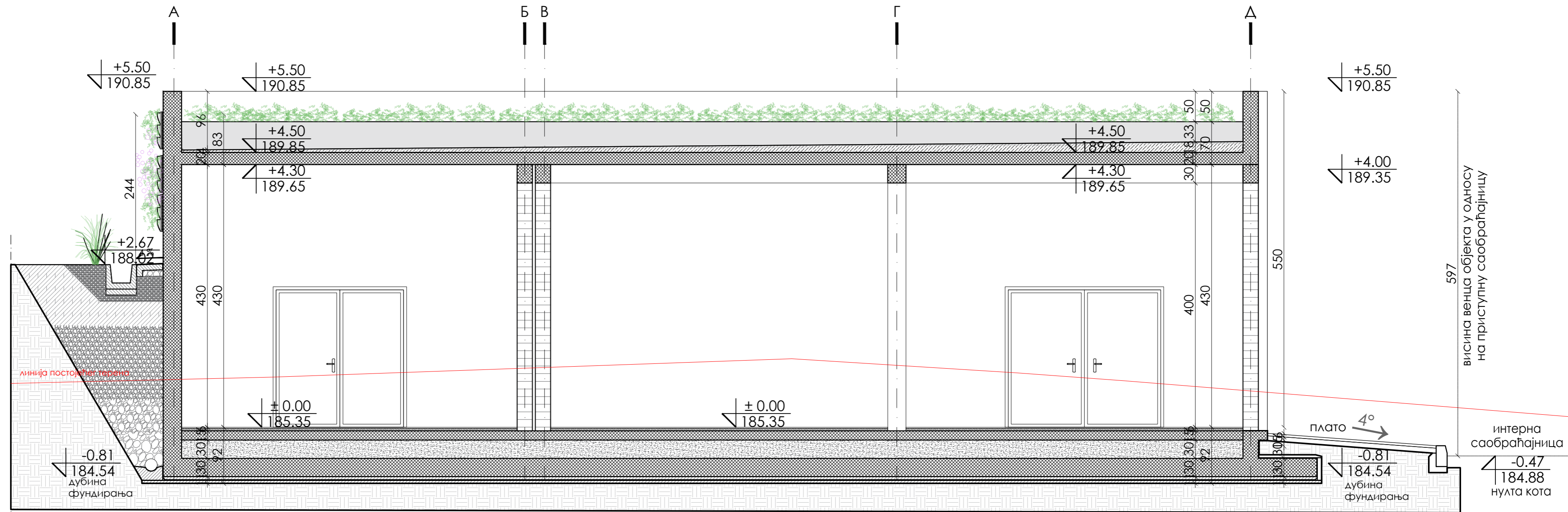

±0.00 = 185.35

	АРХИТЕКТОНСКО-ГРАЂЕВИНСКИ ИНСТИТУТ Др. Ђорђа Јоановића 4/7, Нови Сад тел/факс: +381 21 511551 е-пошта: office@aginstitut.com; веб: www.aginstitut.com <http://www.aginstitut.com>		инвеститор: Министарство здравља, Јединица за имплементацију пројекта "Реконструкција Клиничких центара у Србији: Београд, Нови Сад, Ниш и Крагујевац", Пастерова 1/ЈИП/III спрат, 11 000 Београд	
	одговорни пројектант: Слађана Нарић Петровић, д.иа		број лиценце: 321 А306 21	
сарадник: Тијана Трбовић, маст.инж.арх. Катарина Данков, маст.инж.арх		део пројекта: 1. ПРОЈЕКАТ АРХИТЕКТУРЕ		
ознака врсте техничке документације: ИДР идејно решење		назив цртежа: Објекат топлотне подстаннице и медицинских гасова - новопроектовано стање - пресек 1-1		
број пројекта : ЕА 2106/23-03-1		датум: новембар 2023.	размера: R 1:50	црт.бр: 1.7.5.3

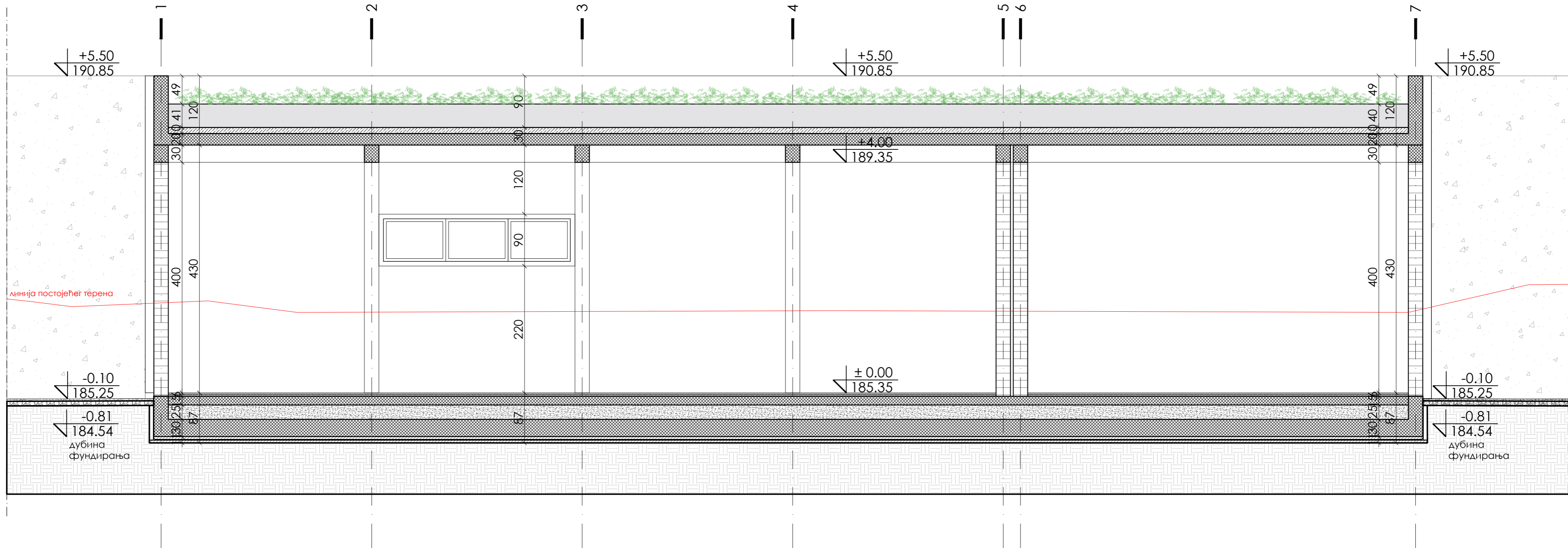

±0.00 = 185.35

 <p>АРХИТЕКТОНСКО-ГРАЂЕВИНСКИ ИНСТИТУТ Др. Ђорђа Јоановића 4/7, Нови Сад tel/fax: +381 21 511551 e-mail: office@aginstitut.com; web: www.aginstitut.com <http://www.aginstitut.com></p>	<p>инвеститор: Министарство здравља, Јединица за имплементацију пројекта "Реконструкција Клиничких центара у Србији: Београд, Нови Сад, Ниш и Крагујевац", Пастерова 1/ЈИП/III спрат, 11 000 Београд</p>			
	<p>назив објекта: Доградња и уређење комплекса изградњом, доградњом и реконструкцијом објеката Универзитетског клиничког центра Крагујевац, 10486/5 КО Крагујевац IV</p>			
<p>одговорни пројектант: Слађана Нарић Петровић, д.иа</p>	<p>број лиценце: 321 А306 21</p>	<p>део пројекта: 1. ПРОЈЕКАТ АРХИТЕКТУРЕ</p>		
<p>сарадник: Тијана Трбовић, маст.инж.арх. Катарина Данков, маст.инж.арх</p>		<p>назив цртежа: Објекат топлотне подстаннице и медицинских гасова - новопројектовано стање - пресек 2-2</p>		
<p>ознака врсте техничке документације: ИДР идејно решење</p>	<p>број пројекта : ЕА 2106/23-03-1</p>	<p>датум: Новембар 2023.</p>	<p>размера: R 1:50</p>	<p>црт.бр.: 1.7.5.4</p>

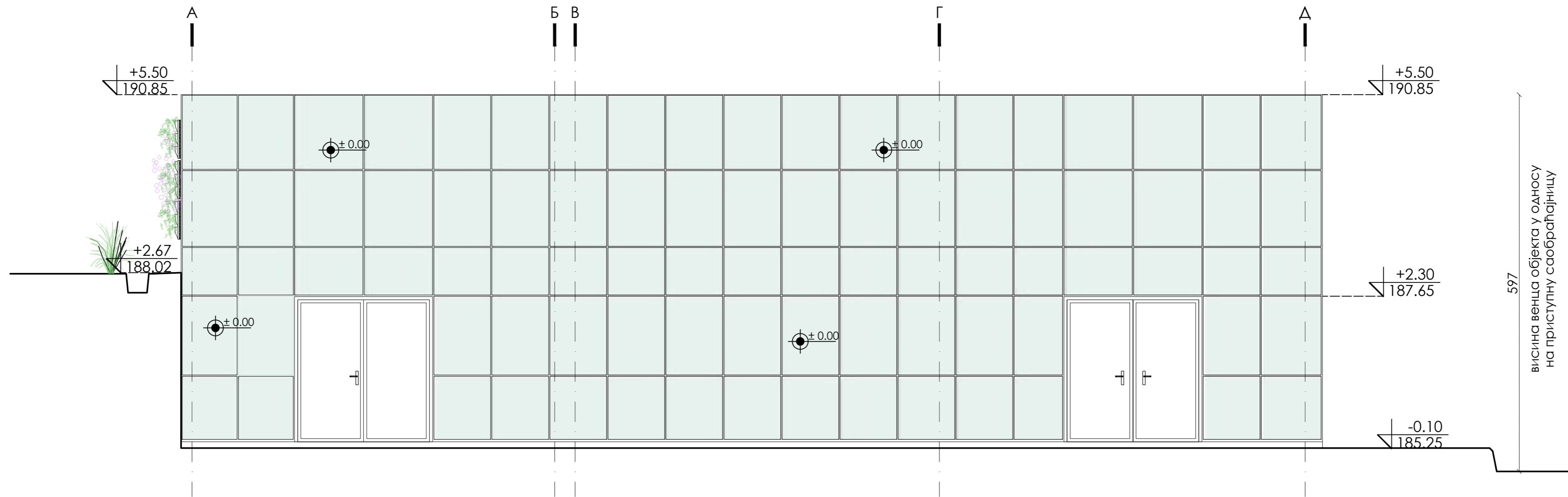

±0.00 = 185.35



АРХИТЕКТОНСКО-ГРАЂЕВИНСКИ ИНСТИТУТ
 Др. Ђорђа Јоановића 4/7, Нови Сад
 тел/факс: +381 21 511551
 е-пошта: office@aginstitut.com;
 веб: www.aginstitut.com <http://www.aginstitut.com>

инвеститор:
 Министарство здравља, Јединица за имплементацију пројекта
 "Реконструкција Клиничких центара у Србији: Београд, Нови Сад, Ниш и
 Крагујевац", Пастерова 1/ЈИП/III спрат, 11 000 Београд
 назив објекта:
 Доградња и уређење комплекса изградњом, доградњом и реконструкцијом
 објеката Универзитетског клиничког центра Крагујевац, 10486/5 КО
 Крагујевац IV

одговорни пројектант:
 Слађана Нарић Петровић, д.иа

број лиценце:
 321 А306 21

део пројекта:
1. ПРОЈЕКАТ АРХИТЕКТУРЕ

сарадник:
 Тијана Трбовић, маст.инж.арх.
 Катарина Данков, маст.инж.арх.

назив цртежа:
 Објекат топлотне подстаннице и медицинских гасова
 - новопроектовано стање - југоисточна фасада

ознака врсте техничке документације:
ИДР идејно решење

број пројекта :
 ЕА 2106/23-03-1

датум:
 новембар
 2023.

размера:
 R 1:50

црт.бр:
 1.7.5.5

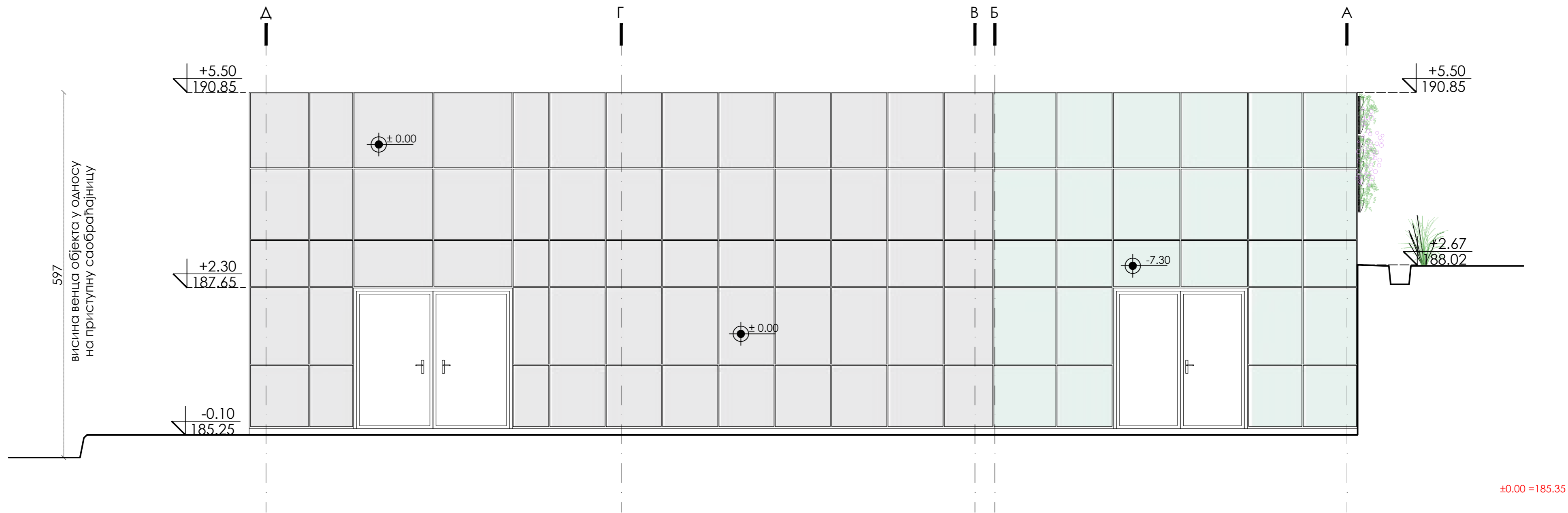

 <p>АРХИТЕКТОНСКО-ГРАЂЕВИНСКИ ИНСТИТУТ Др. Ђорђа Јоановића 4/7, Нови Сад tel/fax: +381 21 511551 e-mail: office@aginstitut.com; web: www.aginstitut.com <http://www.aginstitut.com></p>	<p>инвеститор: Министарство здравља, Јединица за имплементацију пројекта "Реконструкција Клиничких центара у Србији: Београд, Нови Сад, Ниш и Крагујевац", Пастерова 1/ЈИП/III спрат, 11 000 Београд</p> <p>назив објекта: Догодња и уређење комплекса изградњом, доградњом и реконструкцијом објеката Универзитетског клиничког центра Крагујевац, 10486/5 КО Крагујевац IV</p>			
	<p>одговорни пројектант: Слађана Нарић Петровић, д.иа</p>	<p>број лиценце: 321 А306 21</p>	<p>део пројекта: 1. ПРОЈЕКАТ АРХИТЕКТУРЕ</p>	
<p>сарадник: Тијана Трбовић, маст.инж.арх. Катарина Данков, маст.инж.арх</p>		<p>назив цртежа: Објекат топлотне подстаннице и медицинских гасова - новопроектовано стање - северозападна фасада</p>		
<p>ознака врсте техничке документације: ИДР идејно решење</p>	<p>број пројекта : ЕА 2106/23-03-1</p>	<p>датум: Новембар 2023.</p>	<p>размера: R 1:50</p>	<p>црт.бр: 1.7.5.6</p>

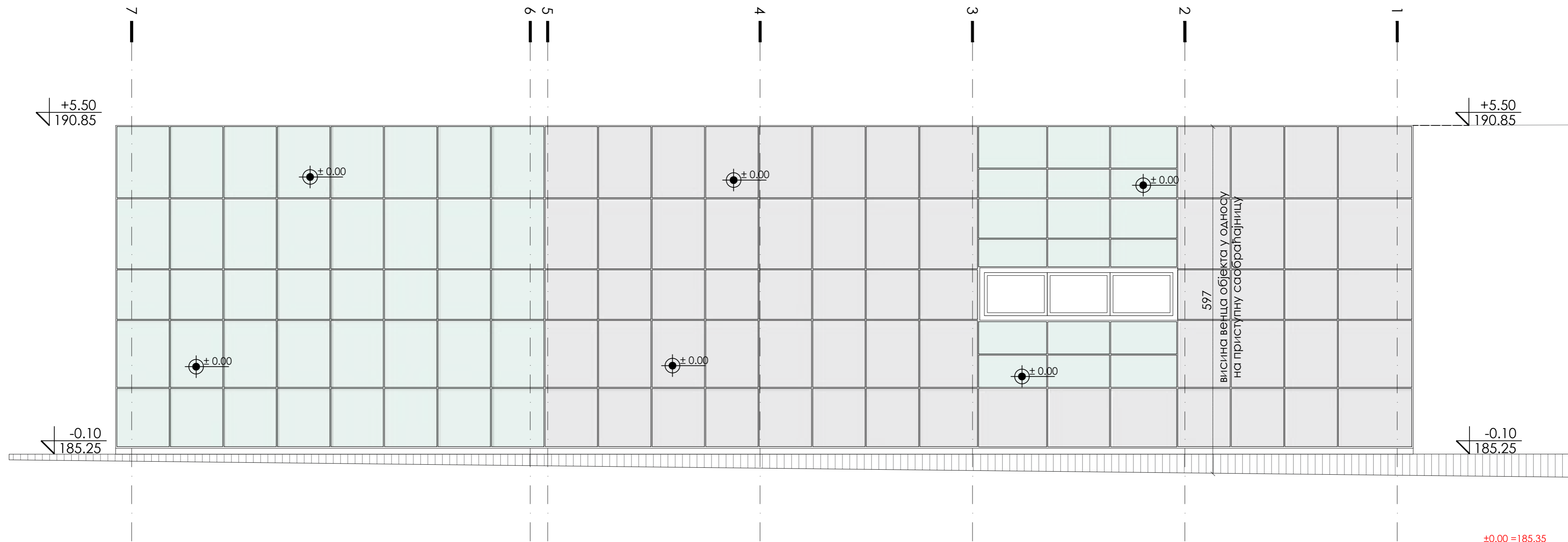

±0.00 = 185.35

 <p>ARHITEKTONSKO-GRABEVINSKI INSTITUT Dr. Ђорђа Јоановића 4/7, Нови Сад tel/fax: +381 21 511551 e-mail: office@aginstitut.com; web: www.aginstitut.com <http://www.aginstitut.com></p>	<p>инвеститор: Министарство здравља, Јединица за имплементацију пројекта "Реконструкција Клиничких центара у Србији: Београд, Нови Сад, Ниш и Крагујевац", Пастерова 1/ЈИП/III спрат, 11 000 Београд</p>			
	<p>назив објекта: Догорања и уређење комплекса изградњом, доградњом и реконструкцијом објеката Универзитетског клиничког центра Крагујевац, 10486/5 КО Крагујевац IV</p>			
<p>одговорни пројектант: Слађана Нарић Петровић, д.иа</p>	<p>број лиценце: 321 А306 21</p>	<p>део пројекта: 1. ПРОЈЕКАТ АРХИТЕКТУРЕ</p>		
<p>сарадник: Тијана Трбовић, маст.инж.арх. Катарина Данков, маст.инж.арх</p>		<p>назив цртежа: Објекат топлотне подстаннице и медицинских гасова - новопроектовано стање - североисточна фасада</p>		
<p>ознака врсте техничке документације: ИДР идејно решење</p>	<p>број пројекта : ЕА 2106/23-03-1</p>	<p>датум: Новембар 2023.</p>	<p>размера: R 1:50</p>	<p>црт.бр: 1.7.5.7</p>

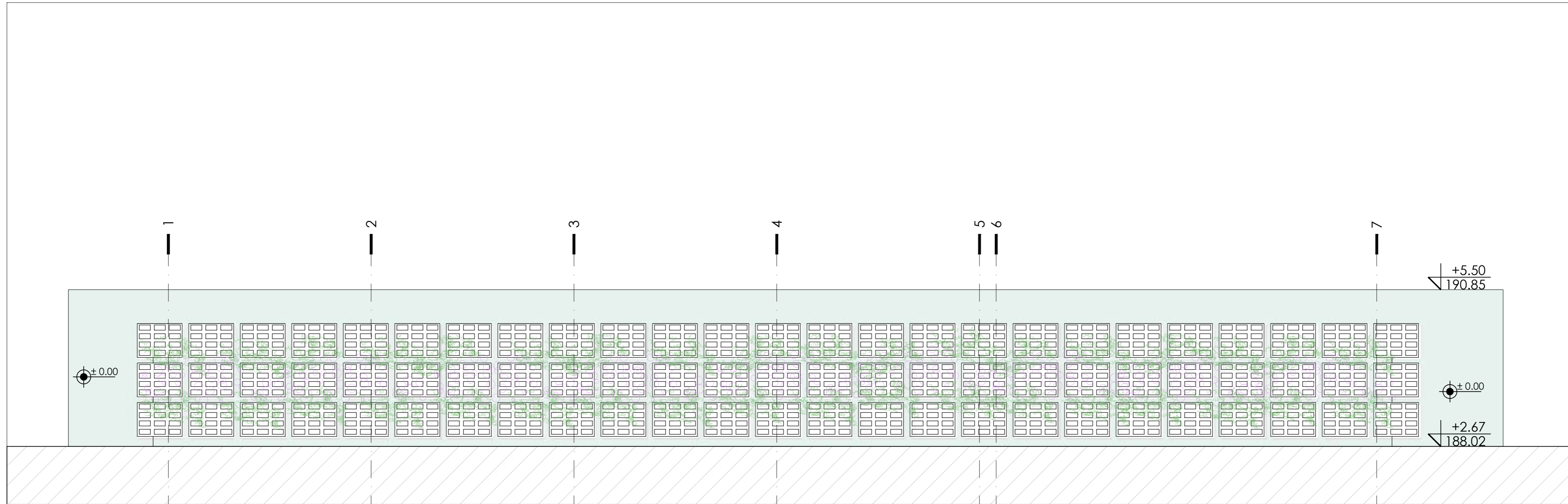

±0.00 = 185.35

 <p> АРХИТЕКТОНСКО-ГРАЂЕВИНСКИ ИНСТИТУТ Др. Ђорђа Јоановића 4/7, Нови Сад tel/fax: +381 21 511551 e-mail: office@aginstitut.com; web: www.aginstitut.com <http://www.aginstitut.com> </p>	инвеститор: Министарство здравља, Јединица за имплементацију пројекта "Реконструкција Клиничких центара у Србији: Београд, Нови Сад, Ниш и Крагујевац", Пастерова 1/ЈИП/III спрат, 11 000 Београд			
	назив објекта: Доградња и уређење комплекса изградњом, доградњом и реконструкцијом објеката Универзитетског клиничког центра Крагујевац, 10486/5 КО Крагујевац IV			
одговорни пројектант: Слађана Нарић Петровић, д.иа	број лиценце: 321 А306 21	део пројекта: 1. ПРОЈЕКАТ АРХИТЕКТУРЕ		
сарадник: Тијана Трбовић, маст.инж.арх. Катарина Данков, маст.инж.арх.		назив цртежа: Објекат топлотне подстаннице и медицинских гасова - новопроектовано стање - југозападна фасада		
ознака врсте техничке документације: ИДР идејно решење	број пројекта : ЕА 2106/23-03-1	датум: новембар 2023.	размера: R 1:50	црт.бр.: 1.7.5.8

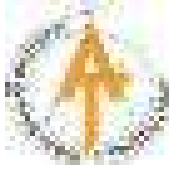

АРХИТЕКТОНСКО-ГРАЂЕВИНСКИ ИНСТИТУТ Tel: 021.511.551 ПИБ: 107062214 office@aginstitut.com
Др. Ђорђа Јоановића 4/7 Tel: 021.300.1870 ЖР: 285-2211454-76 www.aginstitut.com
21000 Нови Сад

ОБЈЕКАТ ЗА МЕДИЦИНСКИ ОТПАД

МЕДИЦИНСКИ ОТПАД

ознака пр.	назив просторије		П (м ²)
МО.001	Dirty waste inputting	Унос прљавог отпада	5.75
МО.002	Packaging	Паковање	6.22
МО.003	Packaging washing	Прање амбалаже	5.75
МО.004	Sterilization	Стерилизација	42.88
МО.005	Office	Канцеларија	6.05
МО.006	WC	Тоалет	1.23
МО.007	Shower	Туш	1.53
МО.008	Changing room	Гардероба	7.08
МО.009	Clean waste outputting	Изношење чистог отпада	7.55
УКУПНА НЕТО ПОВРШИНА:			84.05
УКУПНА БРУТО ПОВРШИНА:			106.50

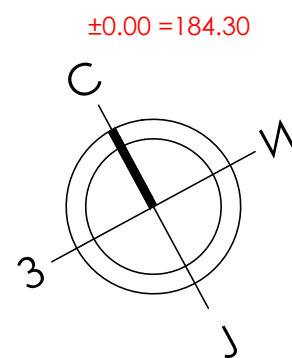
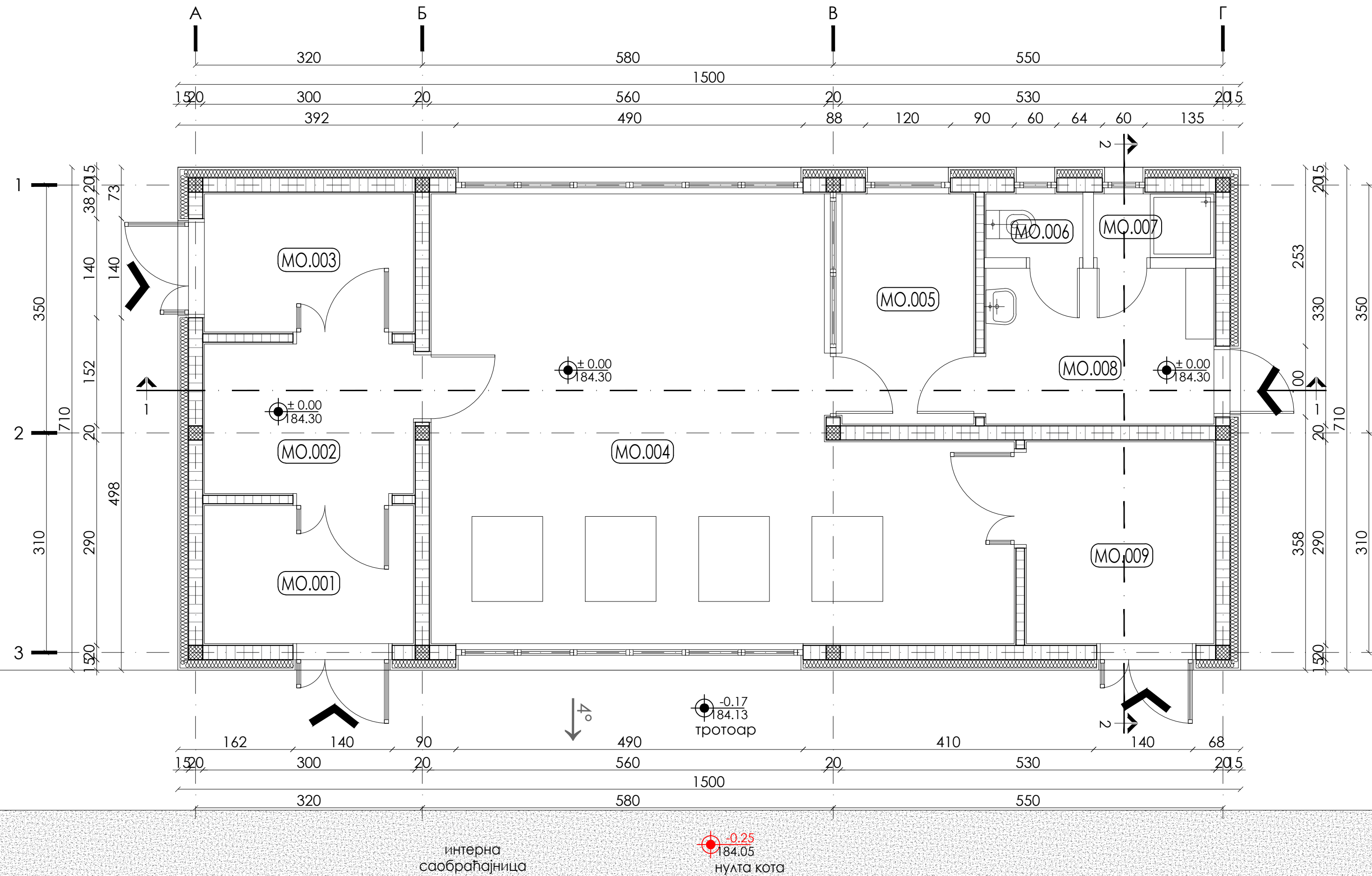

АРХИТЕКТОНСКО-ГРАЂЕВИНСКИ ИНСТИТУТ
 Др. Ђорђа Јоановића 4/7, Нови Сад
 tel/fax: +381 21 511551
 e-mail: office@aginstitut.com;
 web: www.aginstitut.com <http://www.aginstitut.com>

ИНВЕСТИТОР:
 Министарство здравља, Јединица за имплементацију пројекта
 "Реконструкција Клиничких центара у Србији: Београд, Нови Сад, Ниш и
 Крагујевац", Пастерова 1/ЈИП/III спрат, 11 000 Београд

НАЗИВ ОБЈЕКТА:
 Доградња и уређење комплекса изградњом, доградњом и реконструкцијом
 објекта Универзитетског клиничког центра Крагујевац, 10486/5 КО
 Крагујевац IV

одговорни пројектант:
 Слађана Нарић Петровић, д.иа

број лиценце:
 321 А306 21

део пројекта:
1. ПРОЈЕКАТ АРХИТЕКТУРЕ

сарадник:
 Тијана Трбовић, маст.инж.арх.
 Катарина Данков, маст.инж.арх

назив цртежа:
 Објекат за медицински отпад - новопроектовано
 стање - основа приземља

ознака врсте техничке документације:
ИДР идејно решење

број пројекта : ЕА 2106/23-03-1	датум: Новембар 2023.	размера: R 1:50	црт.бр.: 1.7.6.1
------------------------------------	-----------------------------	--------------------	---------------------

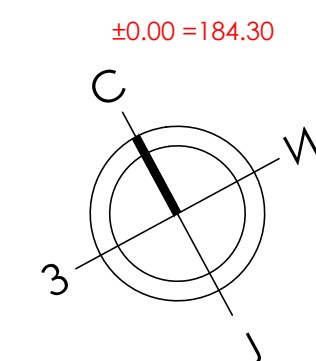
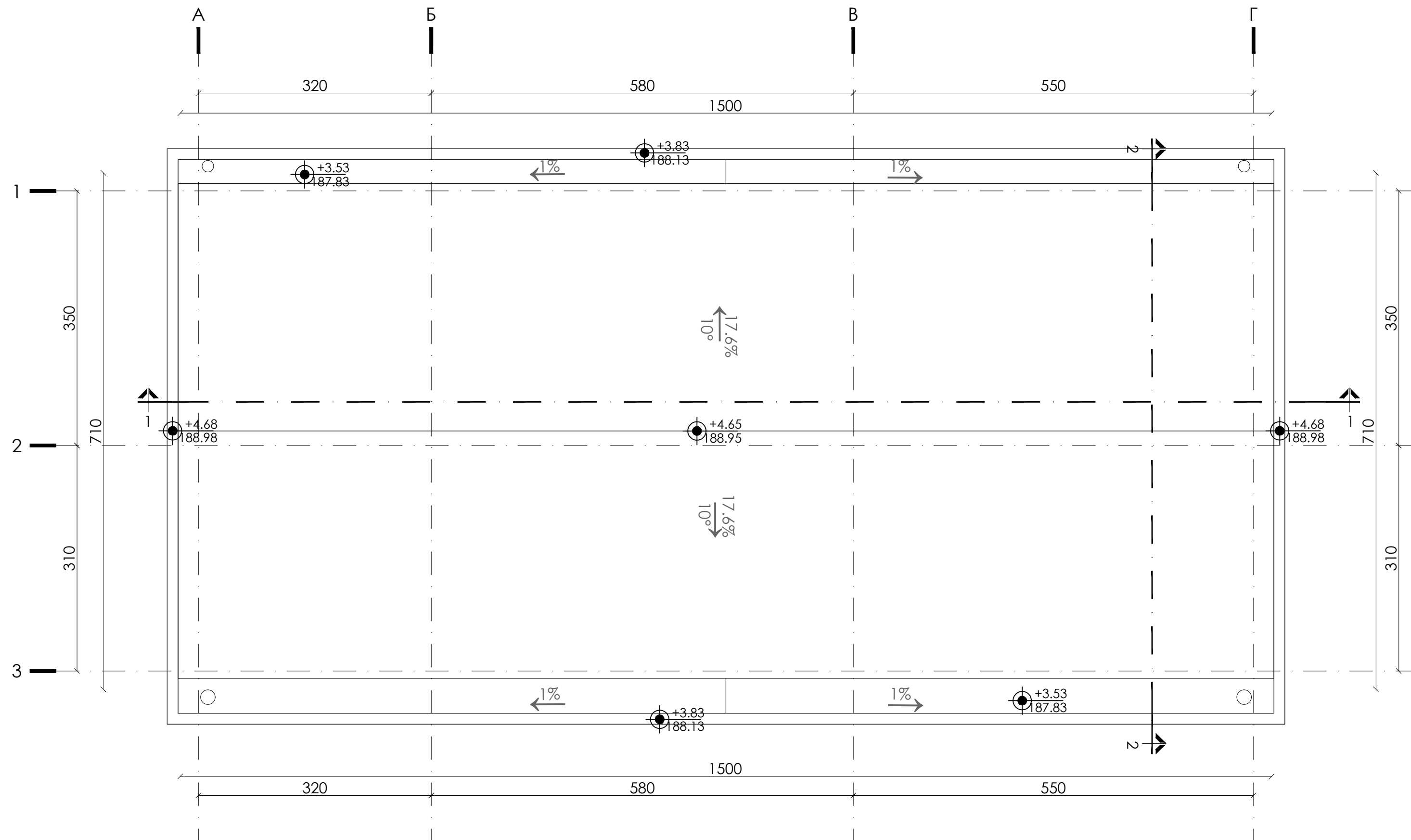

АРХИТЕКТОНСКО-ГРАЂЕВИНСКИ ИНСТИТУТ
 Др. Ђорђа Јоановића 4/7, Нови Сад
 tel/fax: +381 21 511551
 e-mail: office@aginstitut.com;
 web: www.aginstitut.com <http://www.aginstitut.com>

ИНВЕСТИТОР:
 Министарство здравља, Јединица за имплементацију пројекта
 "Реконструкција Клиничких центара у Србији: Београд, Нови Сад, Ниш и
 Крагујевац", Пастерова 1/ЈИП/III спрат, 11 000 Београд

НАЗИВ ОБЈЕКТА:
 Доградња и уређење комплекса изградњом, доградњом и реконструкцијом
 објекта Универзитетског клиничког центра Крагујевац, 10486/5 КО
 Крагујевац IV

одговорни пројектант:
 Слађана Нарић Петровић, д.иа

број лиценце:
 321 А306 21

део пројекта:
1. ПРОЈЕКАТ АРХИТЕКТУРЕ

сарадник:
 Тијана Трбовић, маст.инж.арх.
 Катарина Данков, маст.инж.арх

назив цртежа:
 Објекат за медицински отпад - новопројектовано
 стање - основа кровних равни

ознака врсте техничке документације:
ИДР идејно решење

број пројекта : ЕА 2106/23-03-1	датум: Новембар 2023.	размера: R 1:50	црт.бр.: 1.7.6.2
------------------------------------	-----------------------------	---------------------------	---------------------

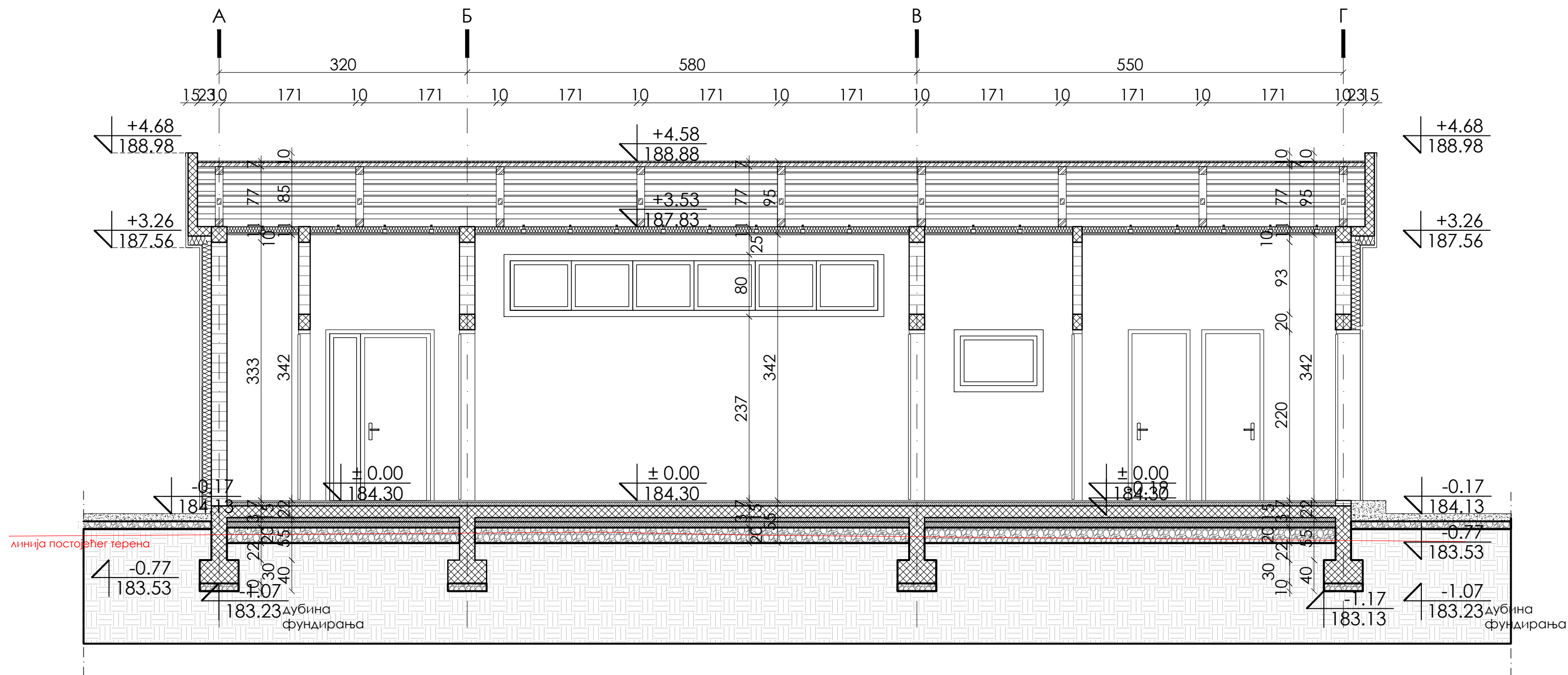

±0.00 = 184.30



АРХИТЕКТОНСКО-ГРАЂЕВИНСКИ ИНСТИТУТ
 Др. Ђорђа Јоановића 4/7, Нови Сад
 tel/fax: +381 21 511551
 e-mail: office@aginstitut.com;
 web: www.aginstitut.com <http://www.aginstitut.com>

ИНВЕСТИТОР:
 Министарство здравља, Јединица за имплементацију пројекта
 "Реконструкција Клиничких центара у Србији: Београд, Нови Сад, Ниш и
 Крагујевац", Пастерова 1/ЈИП/III спрат, 11 000 Београд
 НАЗИВ ОБЈЕКТА:
 Доградња и уређење комплекса изградњом, доградњом и реконструкцијом
 објекта Универзитетског клиничког центра Крагујевац, 10486/5 КО
 Крагујевац IV

одговорни пројектант:
 Слађана Нарић Петровић, д.иа

број лиценце:
 321 А306 21

део пројекта:
1. ПРОЈЕКАТ АРХИТЕКТУРЕ

сарадник:
 Тијана Трбовић, маст.инж.арх.
 Катарина Данков, маст.инж.арх.

назив цртежа:
 Објекат за медицински отпад -
 новопројектовано стање - пресек 1-1

ознака врсте техничке документације:
ИДР идејно решење

број пројекта : ЕА 2106/23-03-1	датум: Новембар 2023.	размера: R 1:50	црт.бр.: 1.7.6.3
------------------------------------	-----------------------------	--------------------	---------------------

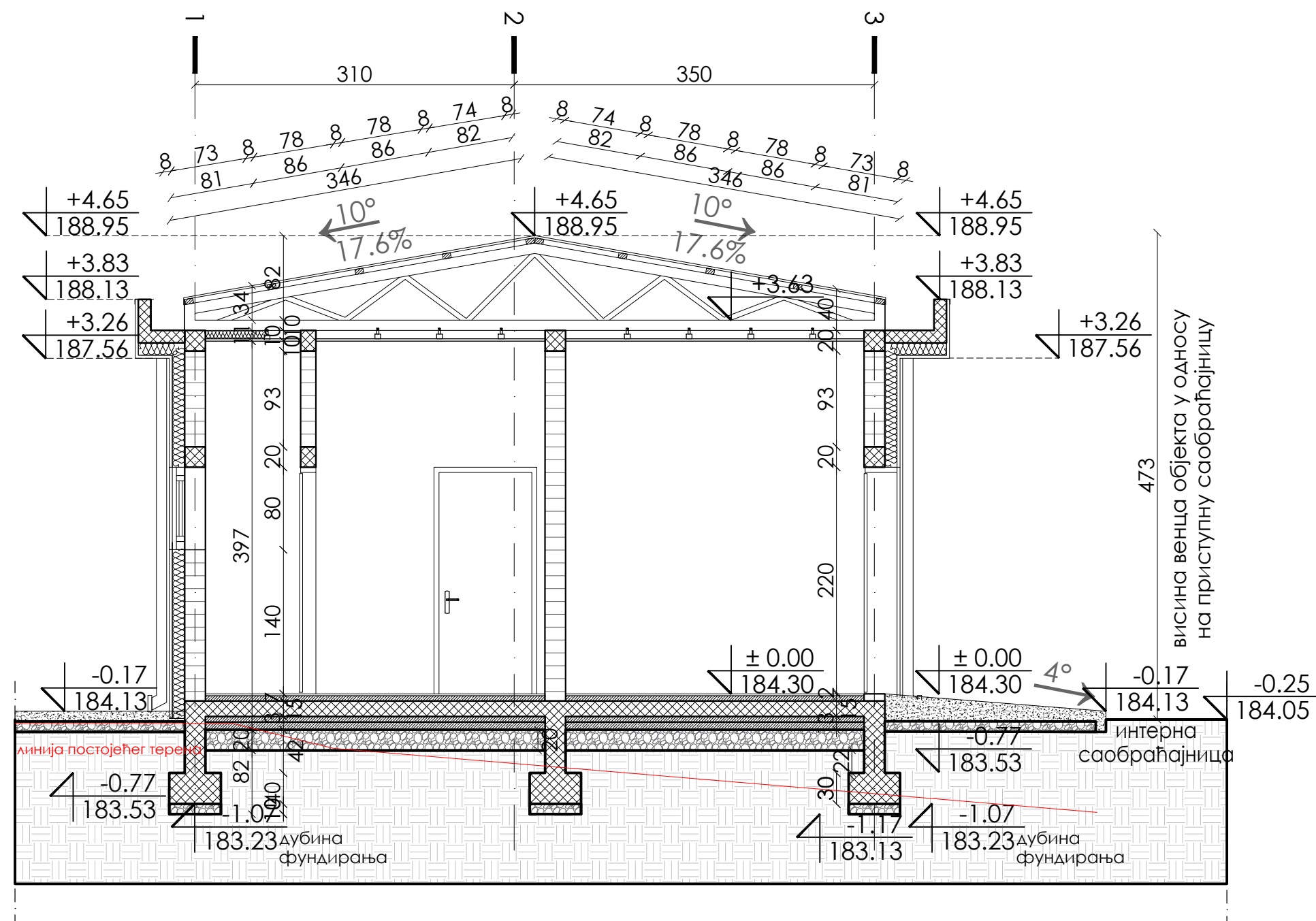

±0.00 = 184.30

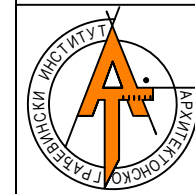

АРХИТЕКТОНСКО-ГРАЂЕВИНСКИ ИНСТИТУТ
 Др. Ђорђа Јоановића 4/7, Нови Сад
 tel/fax: +381 21 511551
 e-mail: office@aginstitut.com;
 web: www.aginstitut.com <http://www.aginstitut.com>

ИНВЕСТИТОР:
 Министарство здравља, Јединица за имплементацију пројекта
 "Реконструкција Клиничких центара у Србији: Београд, Нови Сад, Ниш и
 Крагујевац", Пастерова 1/ЈИП/III спрат, 11 000 Београд
 НАЗИВ ОБЈЕКТА:
 Доградња и уређење комплекса изградњом, доградњом и реконструкцијом
 објекта Универзитетског клиничког центра Крагујевац, 10486/5 КО
 Крагујевац IV

одговорни пројектант:
 Слађана Нарић Петровић, диа

број лиценце:
 321 А306 21

део пројекта:
1. ПРОЈЕКАТ АРХИТЕКТУРЕ

сарадник:
 Тијана Трбовић, маст.инж.арх.
 Катарина Данков, маст.инж.арх

назив цртежа:
 Објекат за медицински отпад -
 новопројектовано стање - пресек 2-2

ознака врсте техничке документације:
ИДР идејно решење

број пројекта : ЕА 2106/23-03-1	датум: Новембар 2023.	размера: R 1:50	црт.бр.: 1.7.6.4
------------------------------------	-----------------------------	--------------------	---------------------

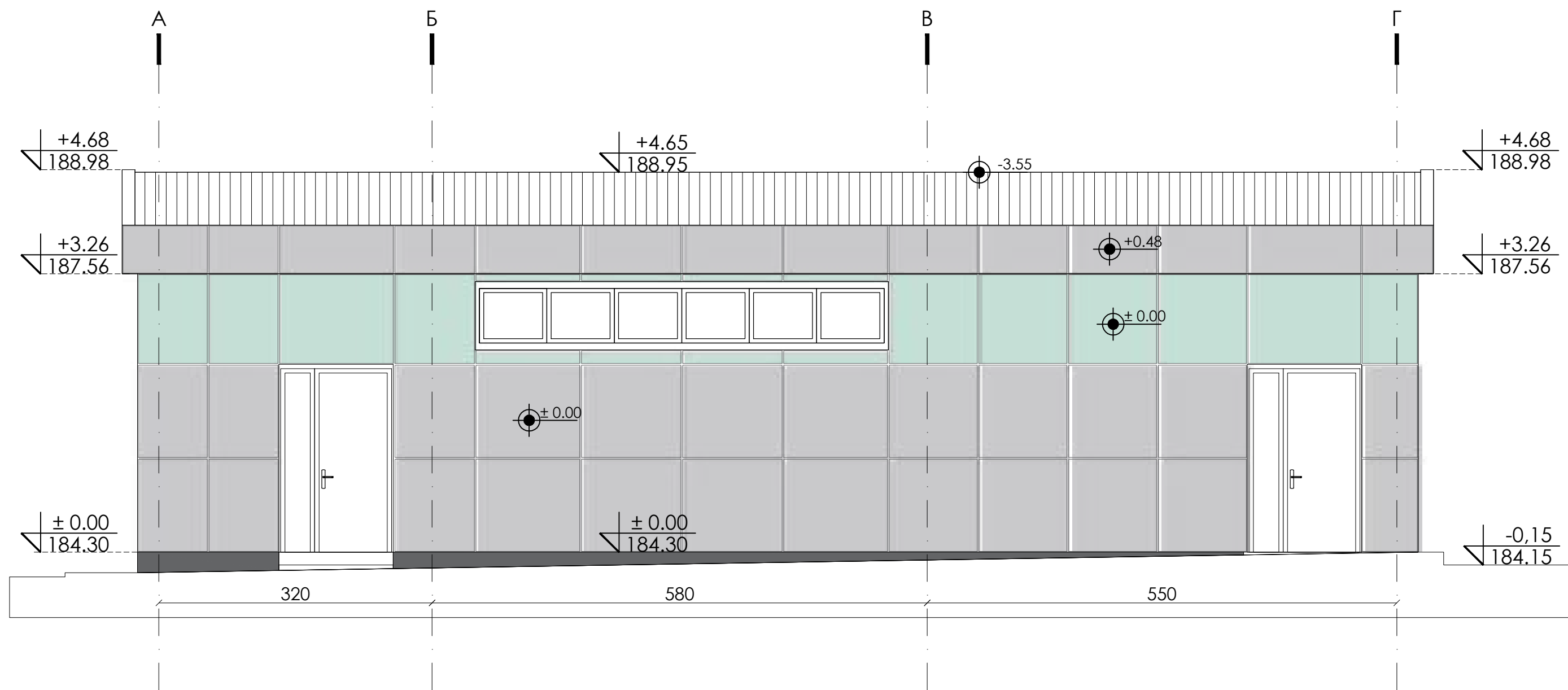

±0.00 = 184.30

 <p>АРХИТЕКТОНСКО-ГРАЂЕВИНСКИ ИНСТИТУТ Др. Ђорђа Јоановића 4/7, Нови Сад tel/fax: +381 21 511551 e-mail: office@aginstitut.com; web: www.aginstitut.com <http://www.aginstitut.com></p>	<p>ИНВЕСТИТОР: Министарство здравља, Јединица за имплементацију пројекта "Реконструкција Клиничких центара у Србији: Београд, Нови Сад, Ниш и Крагујевац", Пастерова 1/ЈИП/III спрат, 11 000 Београд</p>			
	<p>НАЗИВ ОБЈЕКТА: Догорађња и уређење комплекса изградњом, доградњом и реконструкцијом објекта Универзитетског клиничког центра Крагујевац, 10486/5 КО Крагујевац IV</p>			
<p>одговорни пројектант: Слађана Нарић Петровић, д.иа</p>	<p>број лиценце: 321 А306 21</p>	<p>део пројекта: 1. ПРОЈЕКАТ АРХИТЕКТУРЕ</p>		
<p>сарадник: Тијана Трбовић, маст.инж.арх. Катарина Данков, маст.инж.арх</p>		<p>назив цртежа: Објекат за медицински отпад - новопроектовано стање - северноисточна фасада</p>		
<p>ознака врсте техничке документације: ИДР идејно решење</p>	<p>број пројекта : ЕА 2106/23-03-1</p>	<p>датум: Новембар 2023.</p>	<p>размера: R 1:50</p>	<p>црт.бр: 1.7.6.5</p>

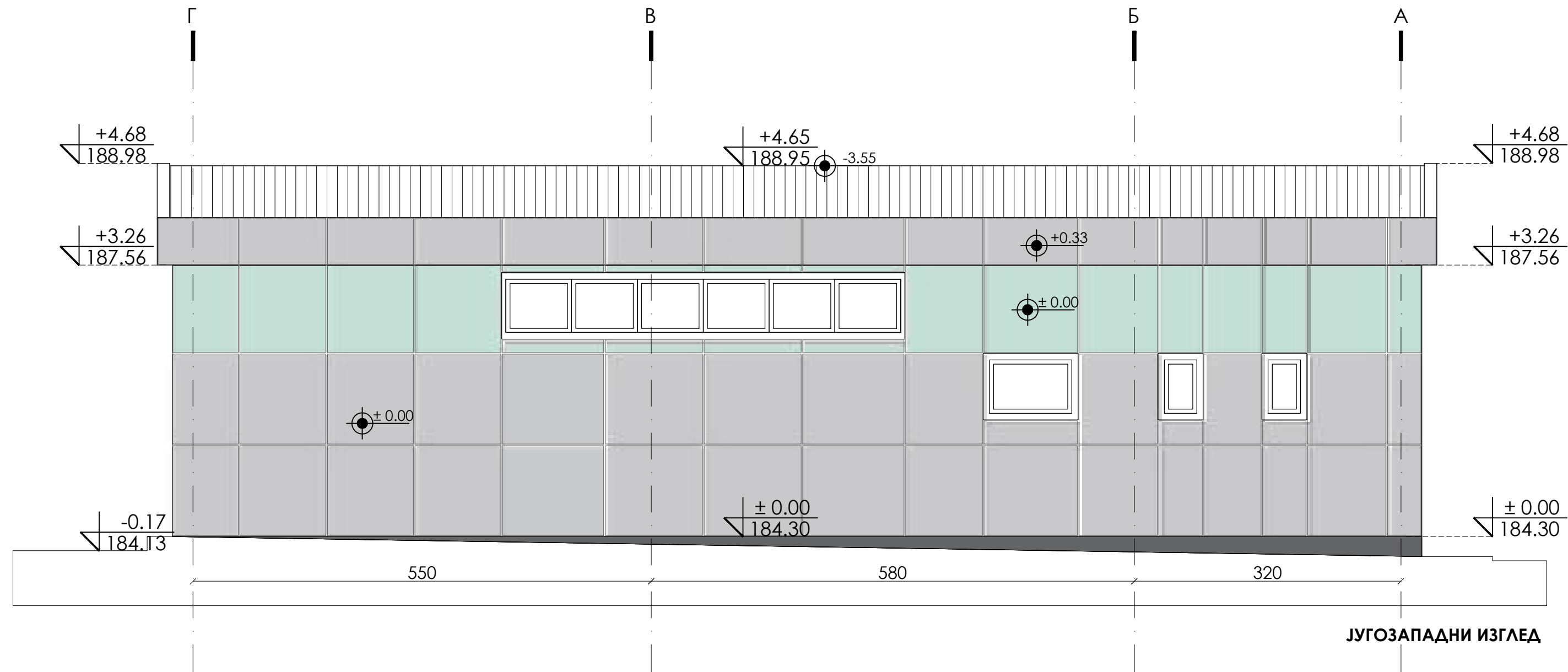

ЈУГОЗАПАДНИ ИЗГЛЕД

±0.00 = 184.30

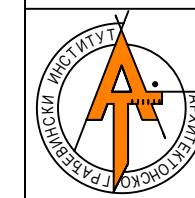

АРХИТЕКТОНСКО-ГРАЂЕВИНСКИ ИНСТИТУТ
Др. Ђорђа Јоановића 4/7, Нови Сад
tel/fax: +381 21 511551
e-mail: office@aginstitut.com;
web: www.aginstitut.com <http://www.aginstitut.com>

ИНВЕСТИТОР:
Министарство здравља, Јединица за имплементацију пројекта
"Реконструкција Клиничких центара у Србији: Београд, Нови Сад, Ниш и
Крагујевац", Пастерова 1/ЈИП/III спрат, 11 000 Београд
НАЗИВ ОБЈЕКТА:
Догорађња и уређење комплекса изградњом, доградњом и реконструкцијом
објекта Универзитетског клиничког центра Крагујевац, 10486/5 КО
Крагујевац IV

одговорни пројектант:
Слађана Нарић Петровић, д.иа

број лиценце:
321 А306 21

део пројекта:
1. ПРОЈЕКАТ АРХИТЕКТУРЕ

сарадник:
Тијана Трбовић, маст.инж.арх.
Катарина Данков, маст.инж.арх

назив цртежа:
Објекат за медицински отпад -
новопројектовано стање - југозападна фасада

ознака врсте техничке документације:
ИДР идејно решење

број пројекта : ЕА 2106/23-03-1	датум: Новембар 2023.	размера: R 1:50	црт.бр.: 1.7.6.6
------------------------------------	-----------------------------	--------------------	---------------------

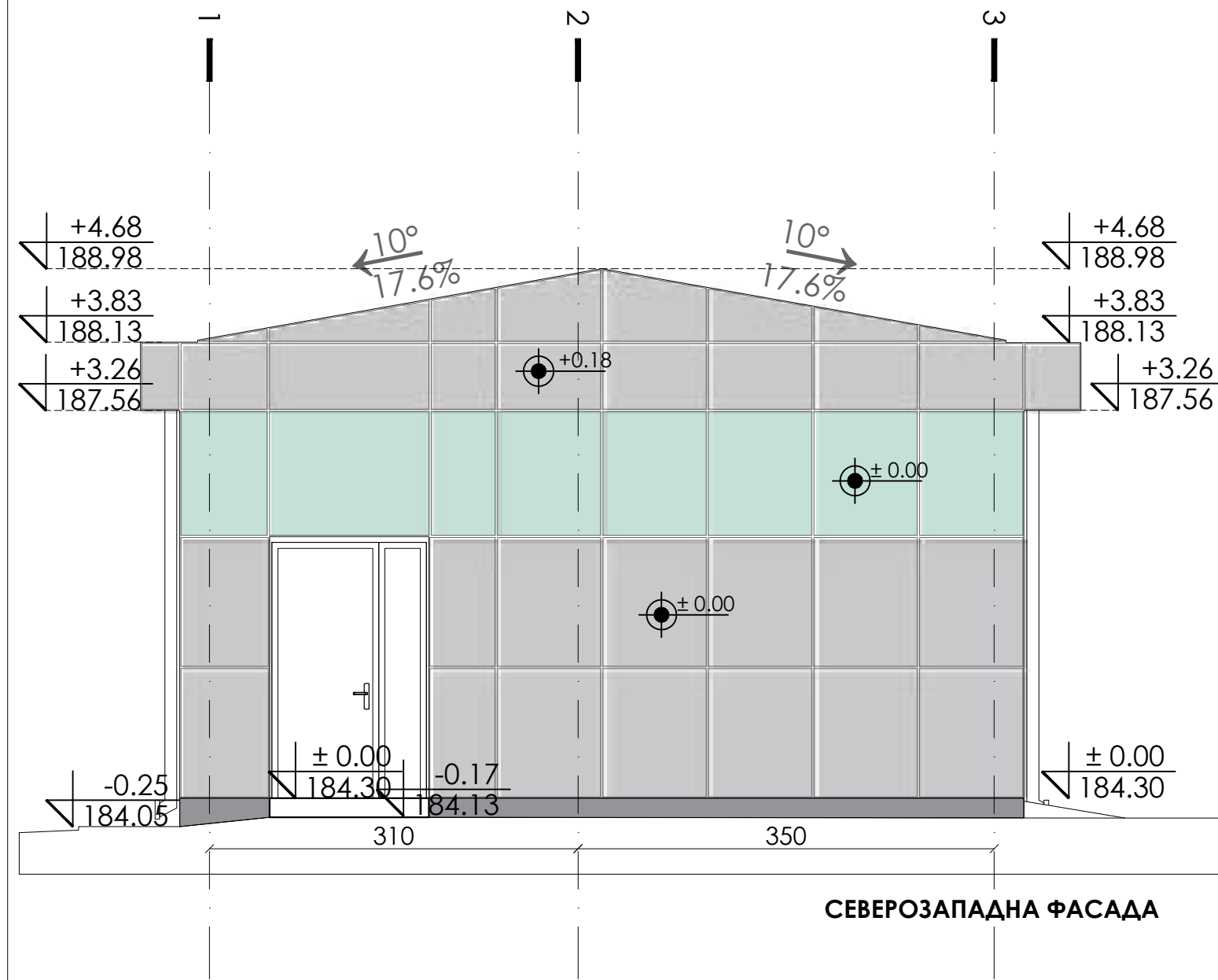

СЕВЕРОЗАПАДНА ФАСАДА

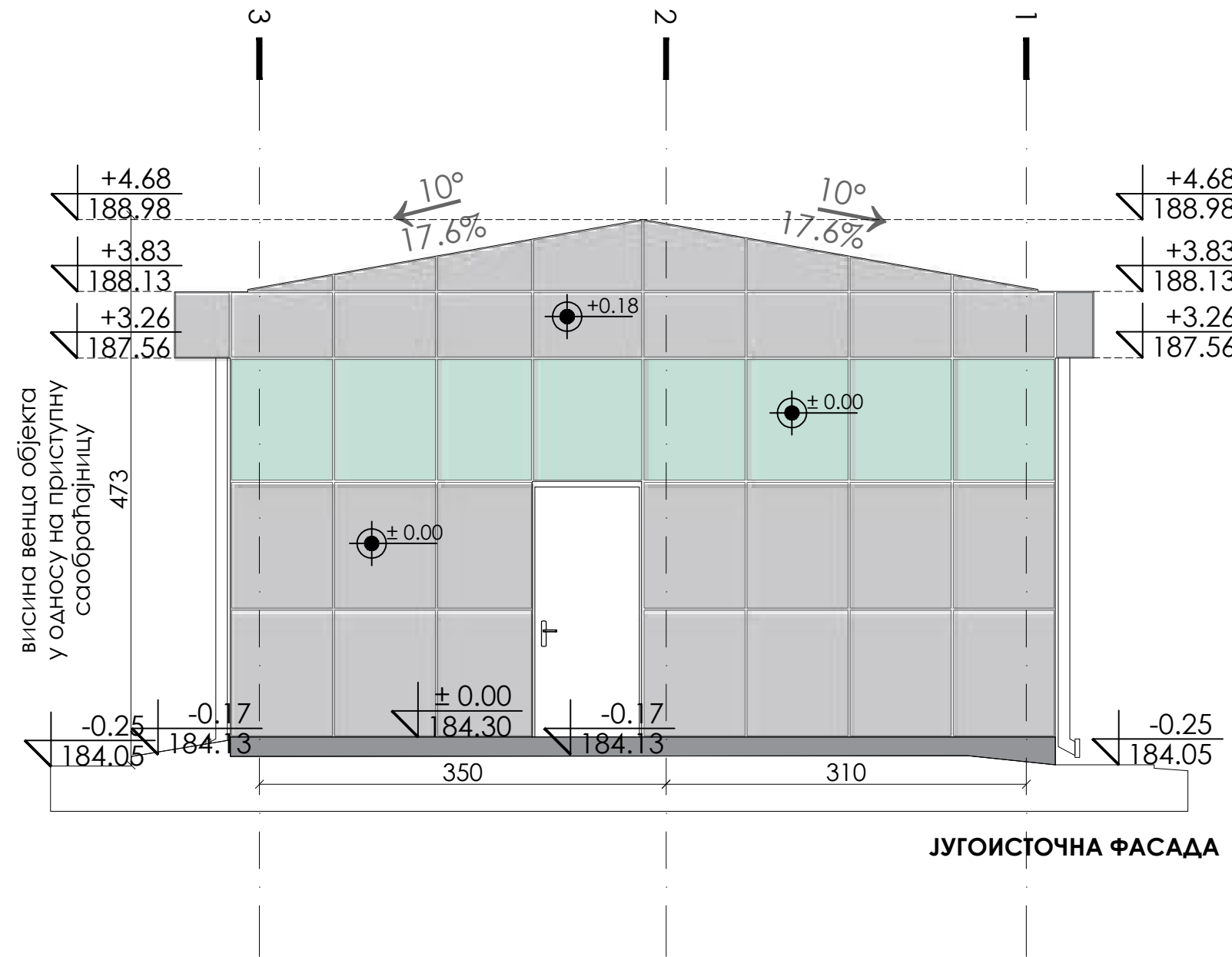

ЈУГОИСТОЧНА ФАСАДА

±0.00 = 184.30

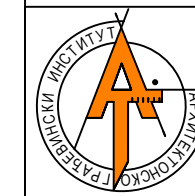

АРХИТЕКТОНСКО-ГРАЂЕВИНСКИ ИНСТИТУТ
Др. Ђорђа Јоановића 4/7, Нови Сад
tel/fax: +381 21 511551
e-mail: office@aginstitut.com;
web: www.aginstitut.com <http://www.aginstitut.com>

ИНВЕСТИТОР:
Министарство здравља, Јединица за имплементацију пројекта
"Реконструкција Клиничких центара у Србији: Београд, Нови Сад, Ниш и
Крагујевац", Пастерова 1/ЈИП/III спрат, 11 000 Београд
НАЗИВ ОБЈЕКТА:
Догодања и уређење комплекса изградњом, доградњом и реконструкцијом
објекта Универзитетског клиничког центра Крагујевац, 10486/5 КО
Крагујевац IV

одговорни пројектант:
Слађана Нарић Петровић, д.иа

број лиценце:
321 А306 21

део пројекта:
1. ПРОЈЕКАТ АРХИТЕКТУРЕ

сарадник:
Тијана Трбовић, маст.инж.арх.
Катарина Данков, маст.инж.арх

назив цртежа:
Објекат за медицински отпад - новопроектовано
стање - северозападна и југоисточна фасада

ознака врсте техничке документације:
ИДР идејно решење

број пројекта : ЕА 2106/23-03-1	датум: Новембар 2023.	размера: R 1:50	црт.бр.: 1.7.6.7
------------------------------------	-----------------------------	--------------------	---------------------

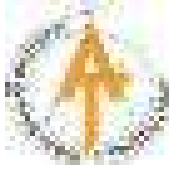

АРХИТЕКТОНСКО-ГРАЂЕВИНСКИ ИНСТИТУТ Tel: 021.511.551 ПИБ: 107062214 office@aginstitut.com
Др. Ђорђа Јоановића 4/7 Tel: 021.300.1870 ЖР: 285-2211454-76 www.aginstitut.com
21000 Нови Сад

ПОДЗЕМНА И НАДЗЕМНЕ ТОПЛЕ ВЕЗЕ ИЗМЕЂУ НОВОПЛАНИРАНОГ ОБЈЕКТА 14 А И ПОСТОЈЕЋИХ ОБЈЕКТА

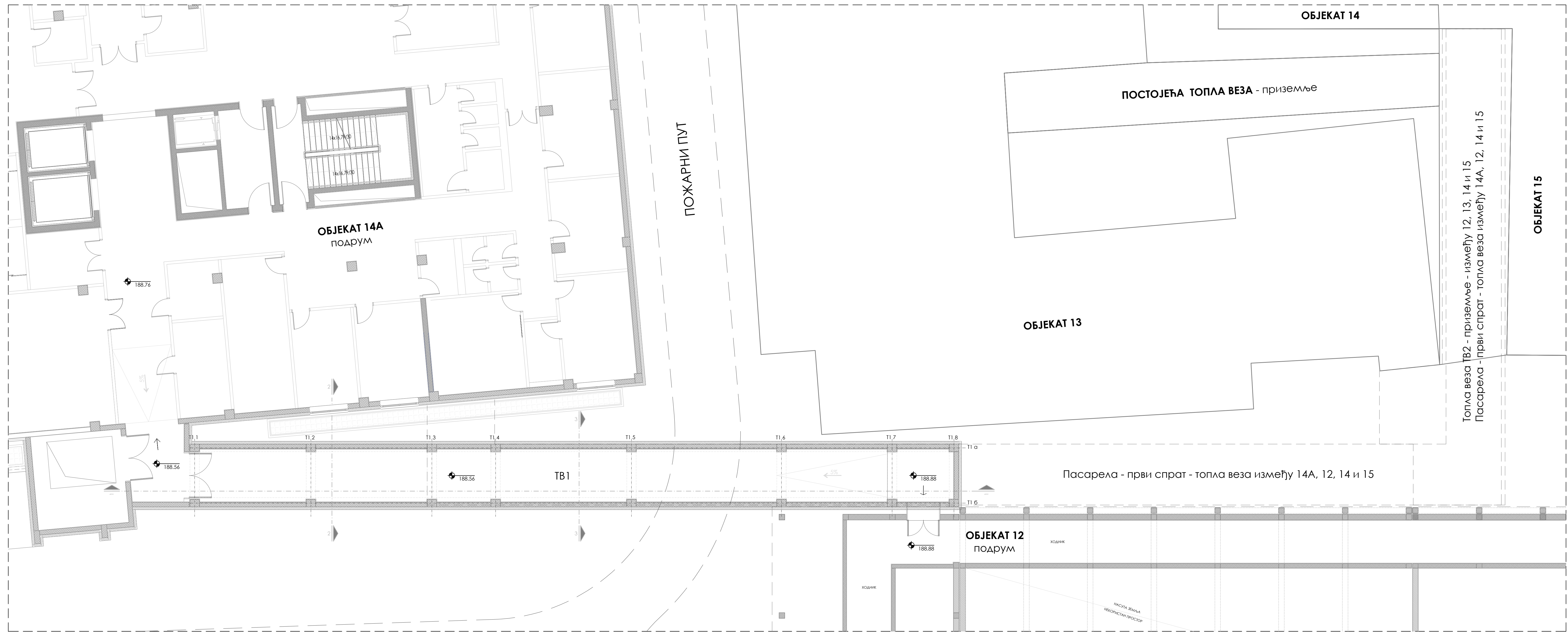

ознака пр.	назив просторије	П (м²)
ТВ1	топла веза - подрум	112,81
УКУПНА НЕТО ПОВРШИНА:		112,81
УКУПНА БРУТО ПОВРШИНА:		150,20

Топла веза ТВ1 - подрум - између 14А и 12

ОСНОВА ПОДРУМА



АРХИТЕКТОНСКО-ГРАЂЕВИНСКИ ИНСТИТУТ
Др. Ђорђе Јоановића 4/7, Нови Сад
тел/факс: +381 21 511551
е-mail: office@aginstitut.com
web: www.aginstitut.com, http://www.aginstitut.com

одговорни пројектант: Слађана Марић Петровић, д-р
сајрадник: Тијана Трбовић, маг.инж.арх.
Јелена Линчина, маг.инж.арх.
Катарина Данков, маг.инж.арх.
ознака врсте техничке документације: ИАР

ИАР идејно решење

инвеститор: Министарство здравља, Јединица за имплементацију пројекта "Реконструкција Клиничког центра у Србији, Београд, Нови Сад, Ниш и Крагујевац", Пастерова 1/ДП/III спрат, 11 000 Београд.
назив објекта: Доразматрање и уређење комплекса наградном, доградном и реконструкцијом објеката Универзитетског клиничког центра Крагујевац, 10486/5 КО Крагујевац IV

број лиценце: 321 А306 21
број пројекта: 1. ПРОЈЕКАТ АРХИТЕКТУРЕ
назив цртежа: Топле везе између новопланираног болничког објекта 14А, реконструисаног објекта 12 и постојећих објеката 14 и 15 у нивоу подрума, приземља и првог спрата - Основа подрума

број пројекта: ЕА 2106/23-03-1
datum: новембар 2023.
размера: R 1:100
црт.бр.: 1.7.7.1

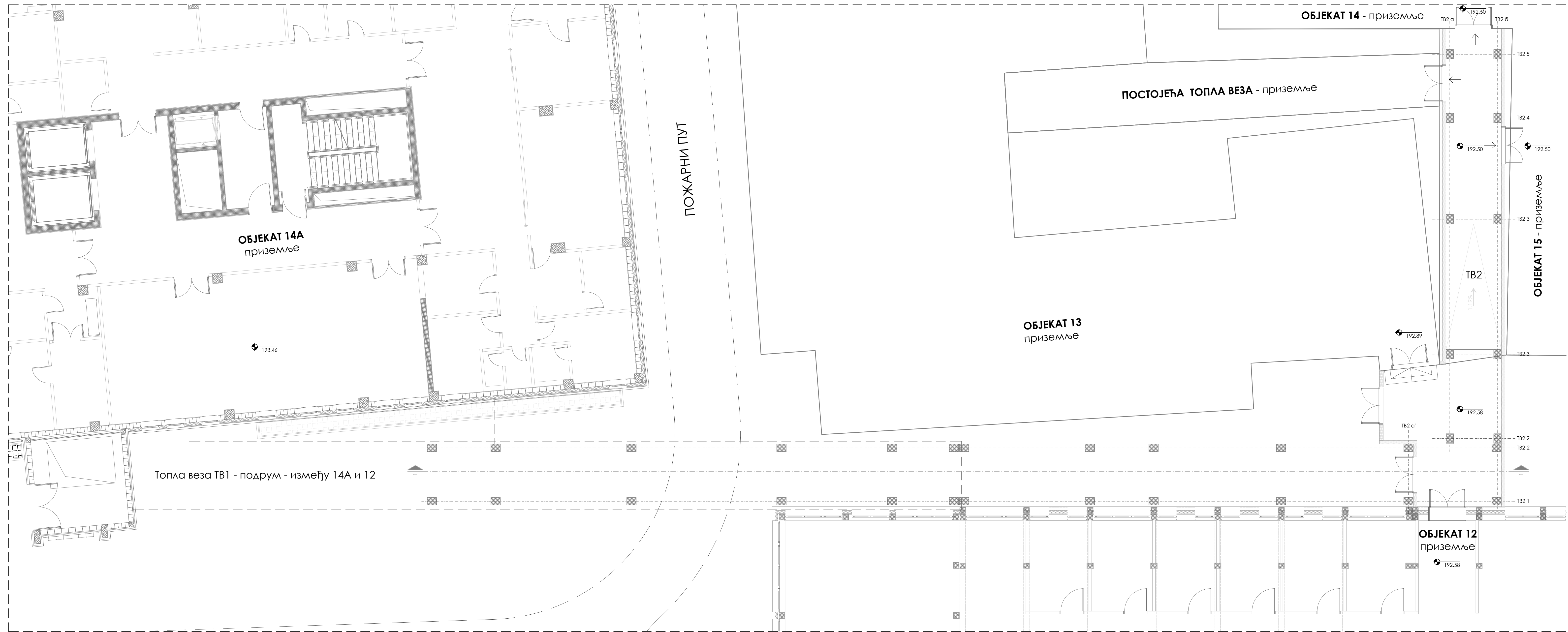

ознака пр.	назив просторије	П (м ²)
ТВ1	топла веза - приземље	88.80
УКУПНА НЕТО ПОВРШИНА:		88.80
УКУПНА БРУТО ПОВРШИНА:		104.22

Топла веза ТВ2 - приземље - између 12, 13, 14 и 15

ОСНОВА ПРИЗЕМЉА



АРХИТЕКТОНСКО-ГРАЂЕВИНСКИ ИНСТИТУТ
Др. Ђорђе Јоановића 4/7, Нови Сад
телефакс: +381 21 511551
е-пошта: office@aginstitut.com
веб: www.aginstitut.com, cinpa/www.aginstitut.com

одговорни пројектант: Слађана Марић Петровић, д.а.
сајрадник: Тијана Трбовић, м.а.ст.инж.арх., Јелена Лиљичина, м.а.ст.инж.арх., Катарина Данков, м.а.ст.инж.арх.
ознака врсте техничке документације: ИАР идејно решење

број лиценце: 321 А306 21

инвеститор: Министарство здравља, Јединица за имплементацију пројекта "Реконструкција Клиничког центра у Србији: Београд, Нови Сад, Ниш и Крагујевац", Пастерова 1/ДП/III спрат, 11 000 Београд.
назив објекта: Доразматрање и уређење комплекса наградњом, доградњом и реконструкцијом објеката Универзитетског клиничког центра Крагујевац, 10486/5 КО Крагујевац IV

број пројекта: 1. ПРОЈЕКАТ АРХИТЕКТУРЕ
назив цртежа: Топле везе између новопланираног болничког објекта 14А, реконструисаног објекта 12 и постојећих објеката 14 и 15 у нивоу подрума, приземља и првог спрата - Основа приземља

број пројекта: ЕА 2106/23-03-1
datum: новембар 2023.
размера: R 1:100
црт.бр.: 1.7.7.2

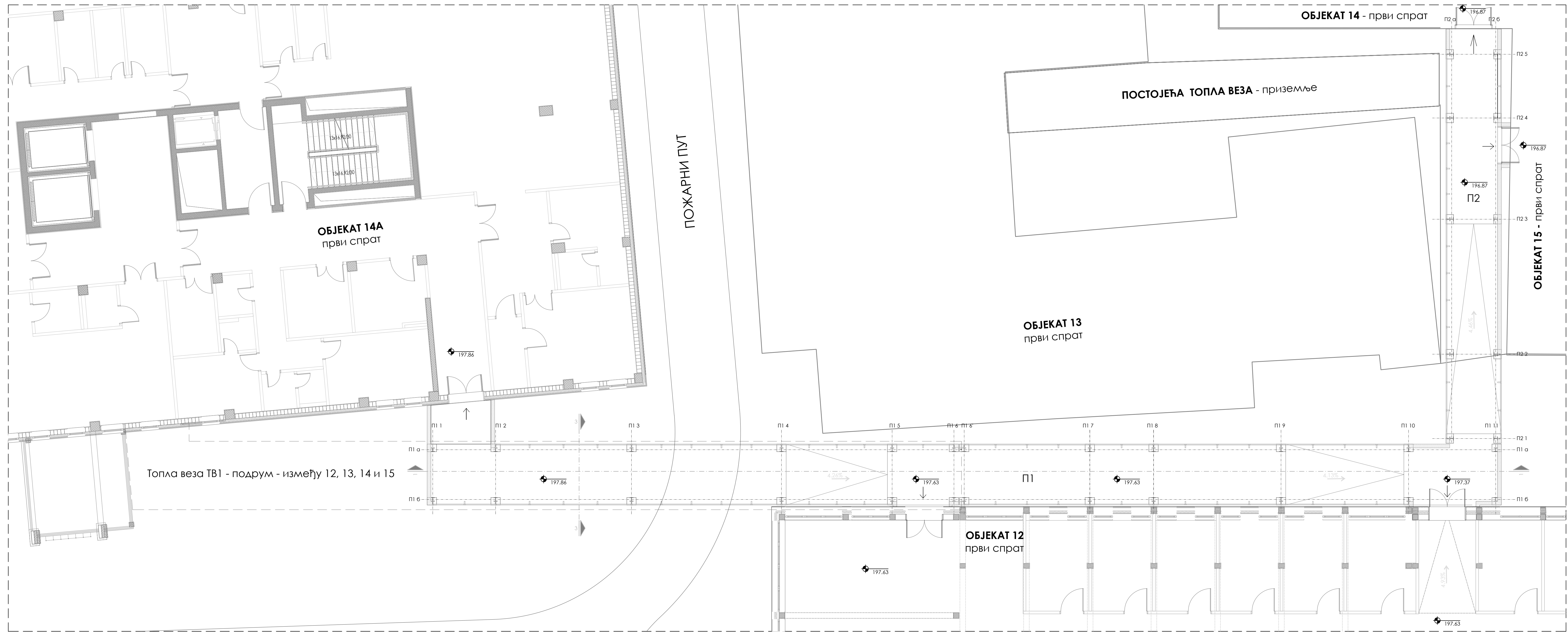

Пасарела 1 и Пасарела 2 - први спрат - топла веза између 14А, 12, 14 и 15

ОСНОВА ПРВОГ СПРАТА

ознака пр.	назив просторије	П (м²)
П1	Пасарела 1 - први спрат	177.46
УКУПНА НЕТО ПОВРШИНА П1:		177.46
УКУПНА БРУТО ПОВРШИНА П1:		186.21

ознака пр.	назив просторије	П (м²)
П2	Пасарела 2 - први спрат	60.05
УКУПНА НЕТО ПОВРШИНА П2:		60.05
УКУПНА БРУТО ПОВРШИНА П2:		65.20

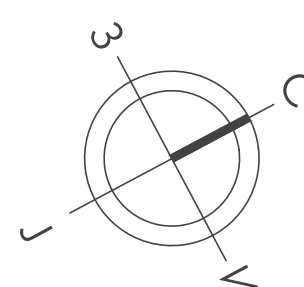

АРХИТЕКТОНСКО-ГРАЂЕВИНСКИ ИНСТИТУТ
Др. Ђорђе Јоановића 4/7, Нови Сад
телефакс: +381 21 511551
е-пошта: office@aginstitut.com
веб: www.aginstitut.com, cinp@www.aginstitut.com

одговорни пројектант: Слађана Марић Петровић, д.а.
саопшеник: Тијана Трбовић, м.а.ст.инж.арх.
Јелена Линчина, м.а.ст.инж.арх.
Катарина Данков, м.а.ст.инж.арх.
ознака врсте техничке документације: ИАР идејно решење

број пројекта: ЕА 2106/23-03-1
датум: новембар 2023.
размера: R 1:100
црт.бр.: 1.7.7.3

инвеститор: Министарство здравља, Јединица за имплементацију пројекта "Реконструкција Клиничког центра у Србији: Београд, Нови Сад, Ниш и Крагујевац", Пастерова 1/ЗИП/III спрат, 11 000 Београд.
назив објекта: Доразматрање и уређење комплекса наградном, доградном и реконструкцијом објекта Универзитетског клиничког центра Крагујевац, 10486/5 КО Крагујевац IV

број лиценце: 321 А306 21
назив пројекта: 1. ПРОЈЕКАТ АРХИТЕКТУРЕ
назив цртежа: Топле везе између новопланираног болничког објекта 14А, реконструксаног објекта 12 и постојећих објекта 14 и 15 у нивоу подрума, приземља и првог спрата - Основа првог спрата

број пројекта: ЕА 2106/23-03-1
датум: новембар 2023.
размера: R 1:100
црт.бр.: 1.7.7.3

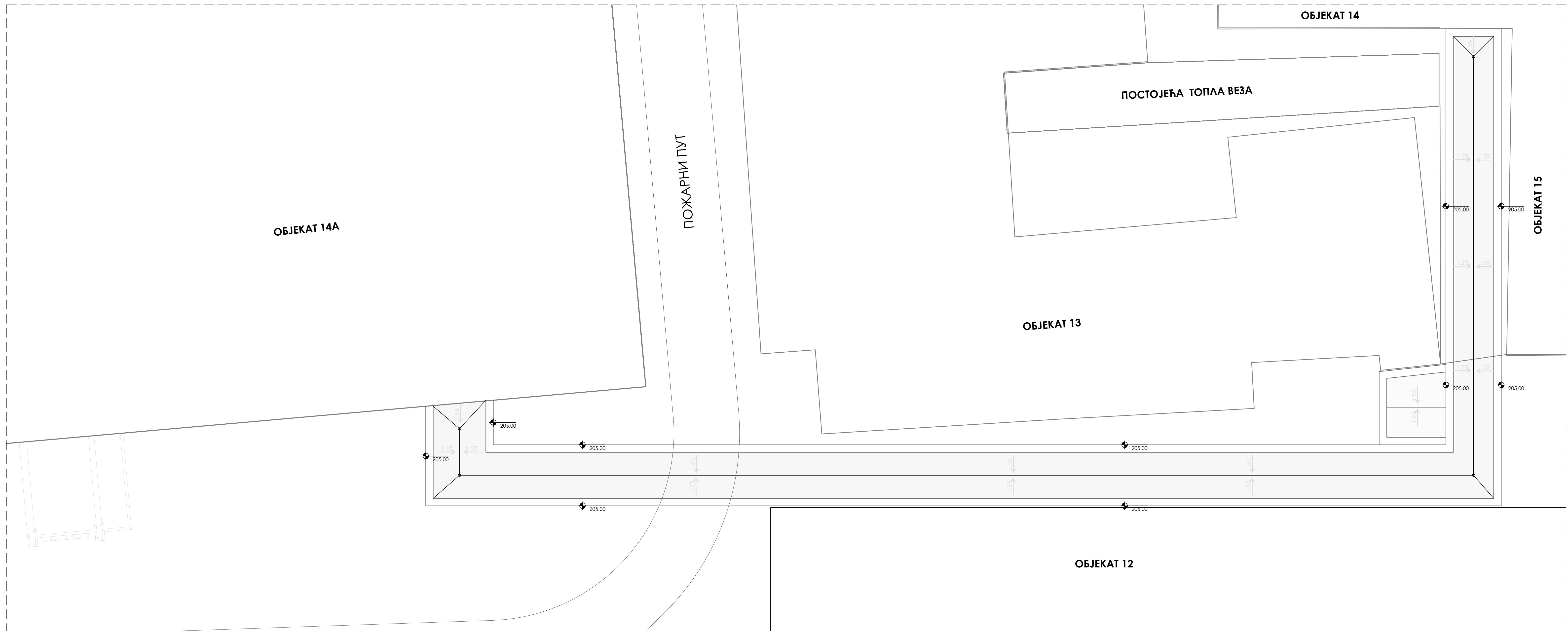

Пасарела 1 и Пасарела 2 - први спрат - топла веза између 14А, 12, 14 и 15

ОСНОВА ПРВОГ СПРАТА

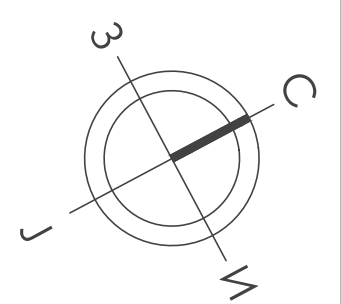

АРХИТЕКТОНСКО-ГРАЂЕВИНСКИ ИНСТИТУТ
 Др. Ђорђе Јоановића 4/7, Нови Сад
 тел/факс: +381 21 511551
 e-mail: office@aginstitut.com;
 web: www.aginstitut.com; cineta/www.aginstitut.com

одговорни пројектант:
 Слађана Марић Петровић, дип. инж. арх.
 сарадници:
 Тијана Трбовић, маг. инж. арх.
 Јелена Личина, маг. инж. арх.
 Катарина Данков, маг. инж. арх.
 ознака врсте техничке документације:
ИДР идејно решење

инвеститор:
 Министарство здравља, Јединица за имплементацију пројекта
 "Реконструкција Клиничког центра у Србији", Београд, Нови Сад, Ниш и
 Крагујевац, Пастерова 1/ЗИП/III спрат, 11 000 Београд.
 назив објекта:
 Додатна и уређивање комплекса наградњом, доградњом и реконструкцијом
 објеката Универзитетског клиничког центра Крагујевац, 10486/5 КО
 Крагујевац IV

број лиценце:
 321 А306 21
 број пројекта:
1. ПРОЈЕКАТ АРХИТЕКТУРЕ
 назив цртежа:
 Топле везе између новопланираног болничког објекта 14А,
 реконструисаног објекта 12 и постојећих објекта 14 и 15 у
 нивоу подрума, приземља и првог спрата - Основа крвних
 равни

број пројекта : ЕА 2106/23-03-1
 датум: новембар 2023.
 размера: R 1:100
 црт.бр.: 1.7.7.4

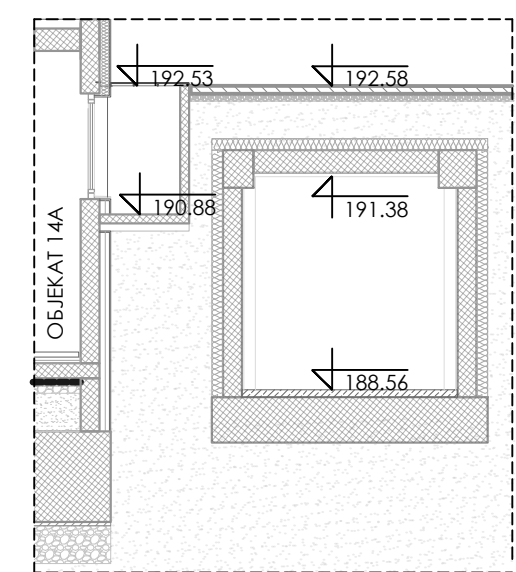

Топла веза ТВ1 - подрум - између 14А и 12

ПРЕСЕК 2-2

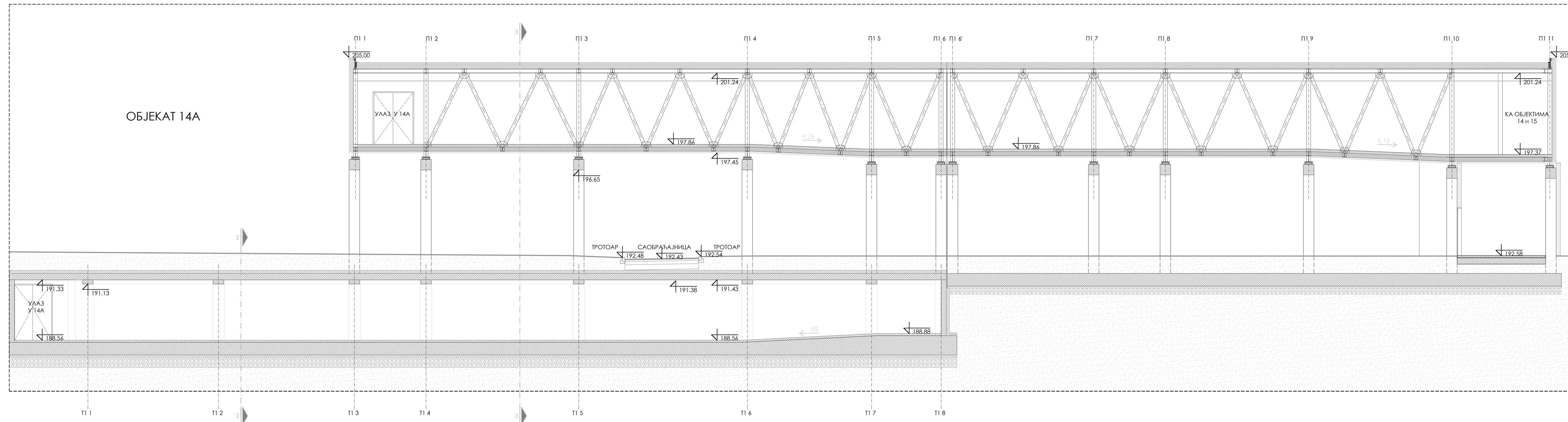

Топла веза ТВ1 - подрум - између 14А и 12
 Топла веза ТВ2 - приземље - између 12, 13, 14 и 15
 Пасарела 1 и Пасарела 2 - први спрат - топла веза између 14А, 12, 14 и 15

ПРЕСЕК 1-1

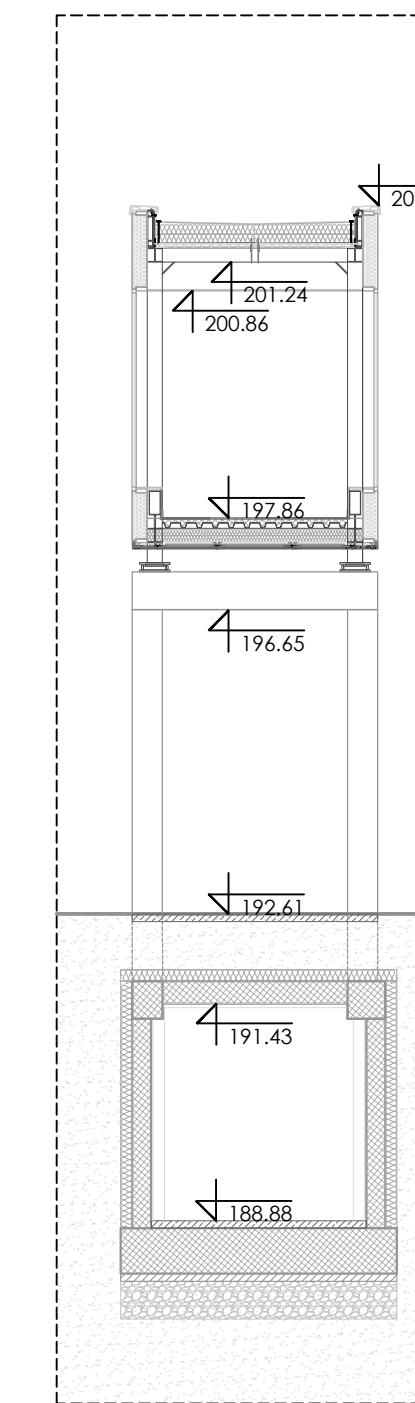

Топла веза ТВ1 - подрум - између 14А и 12
 Пасарела 1 - први спрат - топла веза између 14А, 12, 14 и 15

ПРЕСЕК 3-3

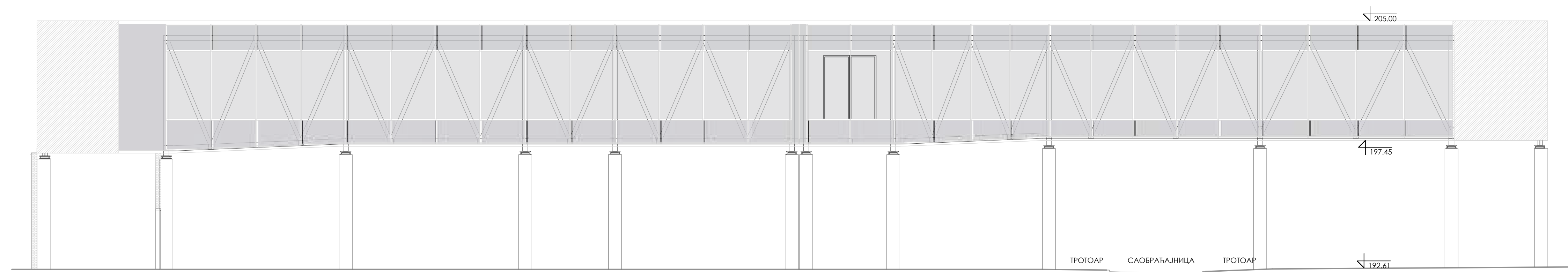

Пасарела први спрат - топла веза између 14А, 12, 14 и 15

СЕВЕРОЗАПАДНА ФАСАДА

	АРХИТЕКТОНСКО-ГРАЂЕВИНСКИ ИНСТИТУТ Др. Ђорђе Јоановића 4/7, Нови Сад тел/факс: +381 21 511551 е-пошта: office@aginstitut.com веб: www.aginstitut.com, http://www.aginstitut.com	Инвеститор: Министарство здравља, Јединица за имплементацију пројекта "Реконструкција Клиничке централе у Србији", Београд, Нови Сад, Ниш и Крагујевац, Пастерова 1/ЗИП/III спрат, 11 000 Београд.	
	одговорни пројектант: Слађана Марић Петровић, д-р сарадници: Тијана Трбовић, м.а.ст.инж.арх. Јелена Лућина, м.а.ст.инж.арх. Катарина Данков, м.а.ст.инж.арх. ознака врсте техничке документације:	број лиценце: 321 А306 21	дво пројекат: 1. ПРОЈЕКАТ АРХИТЕКТУРЕ назив цртежа: Топле везе између новопланираног болничког објекта 14А, реконструисаног објекта 12 и постојећег објекта 14 и 15 у нивоу подрума, приземља и првог спрата - Пресек 1-1, Пресек 2-2, Пресек 3-3. Северозападна фасада
ИАР идејно решење	број пројекта: ЕА 2106/23-03-1	датум: новембар 2023.	размера: црт.бр.: R 1:100
		црт.бр.: 1.7.7.5	

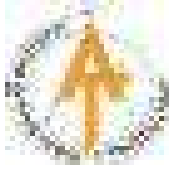

АРХИТЕКТОНСКО-ГРАЂЕВИНСКИ ИНСТИТУТ Tel: 021.511.551 ПИБ: 107062214 office@aginstitut.com
Др. Ђорђа Јоановића 4/7 Tel: 021.300.1870 ЖР: 285-2211454-76 www.aginstitut.com
21000 Нови Сад

ОБЈЕКАТ 12

постојеће стање

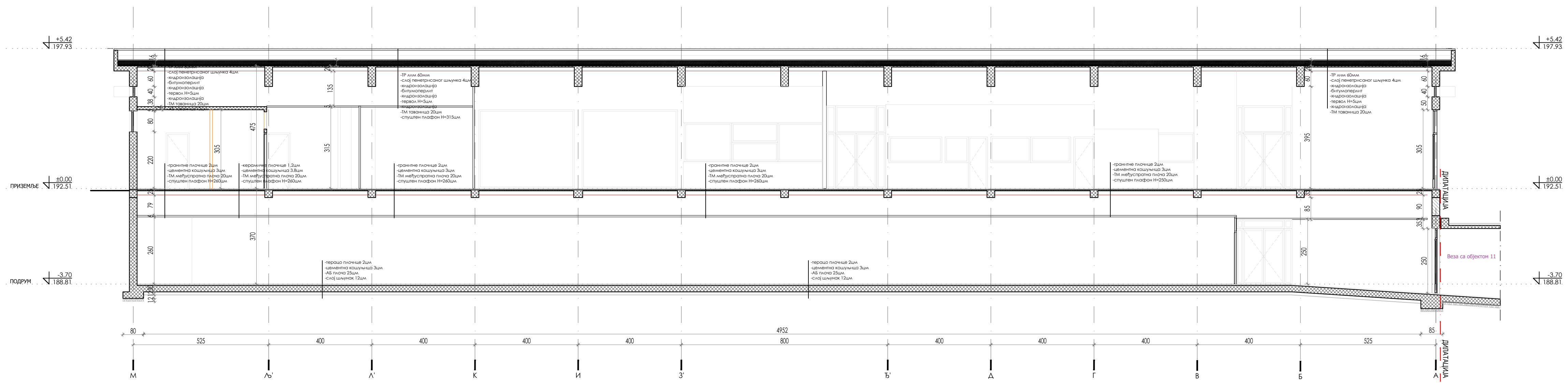

ПРЕСЕК 1-1

ЛЕГЕНДА ШРАФУРА:

-  АРМИРАНИ БЕТОН
-  МРШАВИ БЕТОН
-  ЗИД ОД ОПЕКЕ
-  СЛОЈ ШЛУНКА
-  ТЕРВОЛ
-  БИТУМОПЕРИТ
-  ХИДРОИЗОЛАЦИЈА
-  ГИПС КАРТОН
-  НИВЕЛАЦИОНЕ КОТЕ

±0.00=192.51

 АРХИТЕКТОНСКО-ГРАЂЕВИНСКИ ИНСТИТУТ Др. Ђорђа Јоановића 4/7, Нови Сад tel/fax: +381 21 511551 e-mail: office@aginstitut.com; web: www.aginstitut.com <http://www.aginstitut.com>	ИНВЕСТИТОР: Министарство здравља, Јединица за имплементацију пројекта "Реконструкција Клиничких центара у Србији: Београд, Нови Сад, Ниш и Крагујевац", Пастерова 1/ЈИП/III спрат, 11 000 Београд	
	Назив објекта: Доградња и уређење комплекса изградњом, доградњом и реконструкцијом објекта Универзитетског клиничког центра Крагујевац, 10486/5 КО Крагујевац IV	
одговорни пројектант: Слађана Нарић Петровић, дип.	број лиценце: 321 А306 21	део пројекта: 1. ПРОЈЕКАТ АРХИТЕКТУРЕ
сарадник: Тијана Трбовић, маст.инж.арх. Јелена Личина, маст.инж.арх. Никола Ерић, дипл.инж.арх. ознака врсте техничке документације: ИДР идејно решење	назив цртежа: Објекат интерне ознаке 12 (РГЗ ознака објекта 2) (По+П)-постојеће стање-пресек 1-1	број пројекта : ЕА 2106/23-03-1
датум: новембар 2023.	размера: R 1:100	црт.бр: 1.7.8.1.4

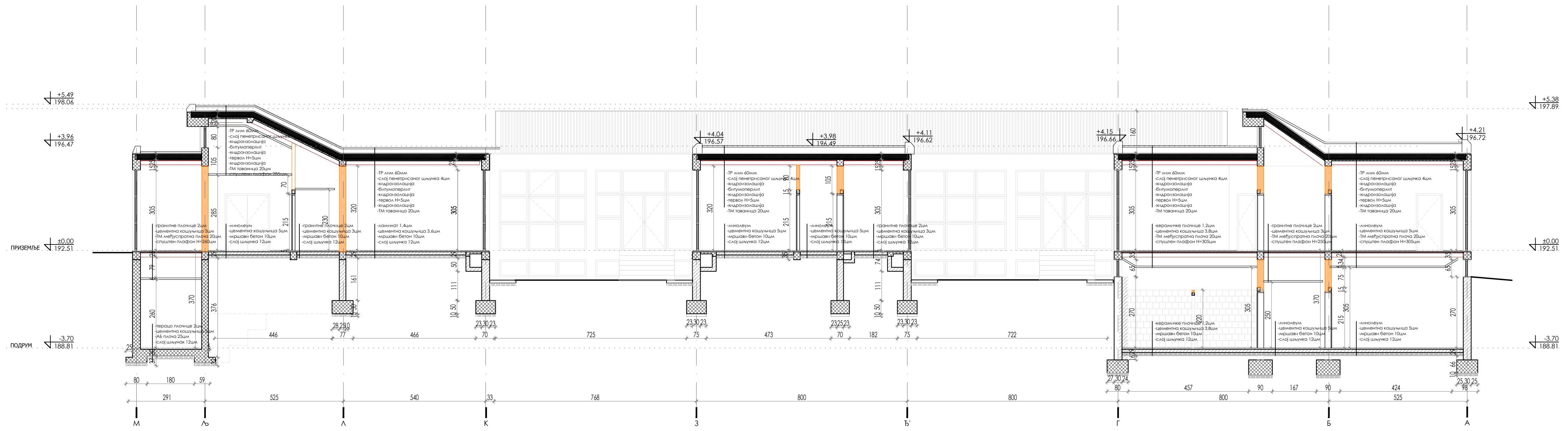

ПРЕСЕК 2-2

ЛЕГЕНДА ШРАФУРА:

- АРМИРАНИ БЕТОН
- МРШАВИ БЕТОН
- ЗИД ОД ОПЕКЕ
- СЛОЈ ШЉУНКА
- ТЕРВОЛ
- БИТУМОПЕРИТ
- ХИДРОИЗОЛАЦИЈА
- ГИПС КАРТОН
- НИВЕЛАЦИОНЕ КОТЕ

±0.00=192.51



АРХИТЕКТОНСКО-ГРАЂЕВИНСКИ ИНСТИТУТ
 Др. Ђорђа Јоановића 4/7, Нови Сад
 тел/фак: +381 21 511551
 е-маил: office@aginstitut.com;
 веб: www.aginstitut.com <http://www.aginstitut.com>

ИНВЕСТИТОР:
 Министарство здравља, Јединица за имплементацију пројекта
 "Реконструкција Клиничког центра у Србији: Београд, Нови Сад, Ниш и
 Крагујевац", Ластерова 1/ЈИП/III спрат, 11 000 Београд
 НАЗИВ ОБЈЕКТА:
 Доградња и уређење комплекса изградњом, доградњом и реконструкцијом
 објекта Универзитетског клиничког центра Крагујевац, 10486/5 КО
 Крагујевац IV

одговорни пројектант:
 Слађана Нарић Петровић, дип.инж.арх.

број лиценце:
 321 А306 21

део пројекта:
1. ПРОЈЕКАТ АРХИТЕКТУРЕ

назив цртежа:
 Објекат интерне ознаке 12 (РГЗ ознака објекта 2)
 (По+П)-постојеће стање-пресек 2-2

сарадник:
 Тијана Трбовић, маст.инж.арх.
 Јелена Линчина, маст.инж.арх.
 Никола Ерић, дип.инж.арх.
 ознака врсте техничке документације:

број пројекта :
 ЕА 2106/23-03-1

датум:
 новембар 2023.

размера:
 R 1:100

црт.бр:
 1.7.8.1.5

ИДР идејно решење

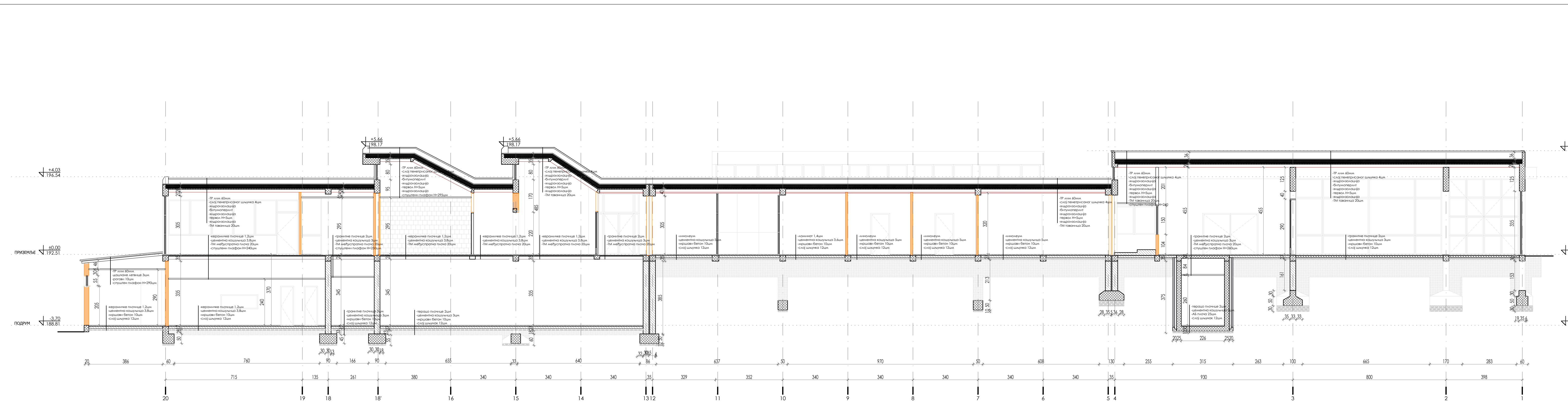

ПРЕСЕК А-А

ЛЕГЕНДА ШРАФУРА:

-  АРМИРАНИ БЕТОН
-  МРШАВИ БЕТОН
-  ЗИД ОД ОПЕКЕ
-  СЛОЈ ШЉУНКА
-  ТЕРВОЛ
-  БИТУМОПЕРИТ
-  ХИДРОИЗОЛАЦИЈА
-  ГИПС КАРТОН
-  НИВЕЛАЦИОНЕ КОТЕ

±0.00=192.51

 АРХИТЕКТОНСКО-ГРАЂЕВИНСКИ ИНСТИТУТ Др. Ђорђа Јосановића 4/7, Нови Сад тел/фак: +381 21 511551 е-маил: office@aginstitut.com веб: www.aginstitut.com <http://www.aginstitut.com>	инвеститор: Министарство здравља, Јединица за имплементацију пројекта "Реконструкција Клиничких центара у Србији", Београд, Нови Сад, Ниш и Крагујевац", Пастерова 11/II/III спрат, 11 000 Београд	
	назив објекта: Доградња и уређење комплекса изградњом, доградњом и реконструкцијом објекта Универзитетског клиничког центра Крагујевац, 10486/5 КО Крагујевац IV	
одговорни пројектант: Слађана Марић Петровић, дип.а	број лиценце: 321 А306 21	део пројекта: 1. ПРОЈЕКАТ АРХИТЕКТУРЕ
сарадник: Тијана Трбовић, маст.инж.арх. Јелена Линчина, маст.инж.арх. Никола Ерић, дипл.инж.арх. ознака врсте техничке документације: ИДР идејно решење	назив цртежа: Објекат интерне ознаке 12 (РГЗ ознака објекта 2) (По+П)-постојеће стање-пресек А-А	број пројекта : ЕА 2106/23-03-1
	датум: новембар 2023.	размера: R 1:100
		црт.бр.: 1.7.8.1.6

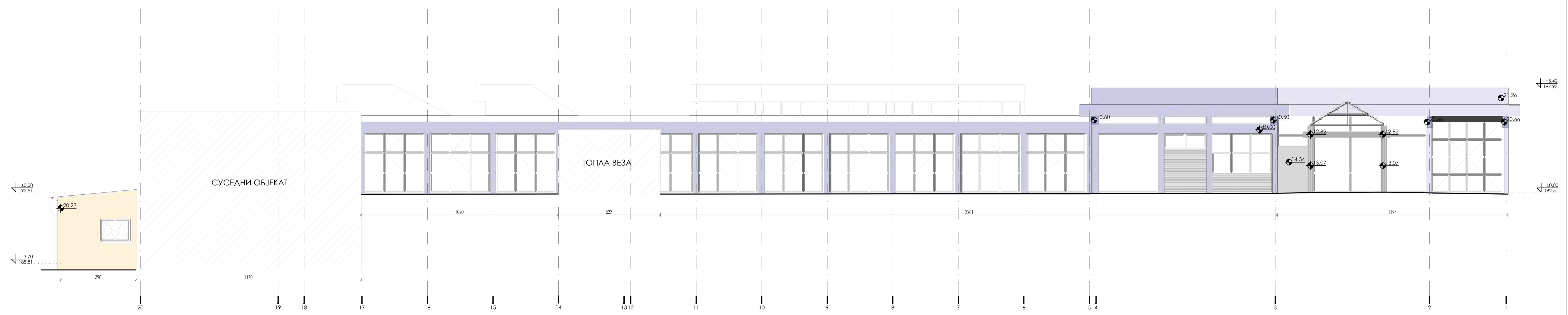

СЕВЕРОЗАПАДНА ФАСАДА

±0.00=192.51

	АРХИТЕКТОНСКО-ГРАЂЕВИНСКИ ИНСТИТУТ Др. Ђорђа Јосановића 4/7, Нови Сад tel/fax: +381 21 511551 e-mail: office@aginstitut.com; web: www.aginstitut.com <http://www.aginstitut.com>		инвеститор: Министарство здравља, Јединица за имплементацију пројекта "Реконструкција Клиничких центара у Србији: Београд, Нови Сад, Ниш и Крагујевац", Пастерова 1/1/ИП/III спрат, 11 000 Београд	
	одговорни пројектант: Слађана Марић Петровић, д.и.а. сарадник: Тијана Трбовић, маг.инж.арх. Јелена Личина, маг.инж.арх. Никола Ерић, дипл.инж.арх. ознака врсте техничке документације: ИДР идејно решење		број лиценце: 321 А306 21	део пројекта: 1. ПРОЈЕКАТ АРХИТЕКТУРЕ назив цртежа: Објекат интерне ознаке 12 (РГЗ ознака објекта 2) (По+П)-постојеће стање-изглед-северозападна фасада
број пројекта : ЕА 2106/23-03-1		датум: новембар 2023.	размера: R 1:100	црт.бр.: 1.7.8.1.7

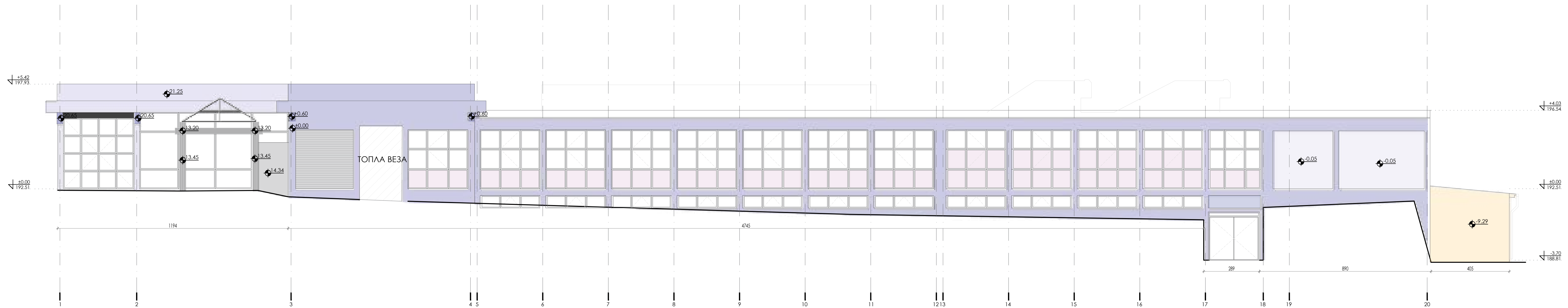

ЈУГОИСТОЧНА ФАСАДА

	АРХИТЕКТОНСКО-ГРАЂЕВИНСКИ ИНСТИТУТ Др. Ђорђа Јосановића 4/7, Нови Сад тел/факс: +381 21 511551 е-маил: office@aginstitut.com; веб: www.aginstitut.com <http://www.aginstitut.com>		инвеститор: Министарство здравља, Јединица за имплементацију пројекта "Реконструкција Клиничких центара у Србији", Београд, Нови Сад, Ниш и Крагујевац", Пастерова 1/1/П/III спрат, 11 000 Београд
	одговорни пројектант: Слађана Нарић Петровић, дип.инж.арх. сарадник: Тијана Трбовић, маг.инж.арх. Јелена Личина, маг.инж.арх. Никола Ерић, дип.инж.арх. ознака врсте техничке документације: ИДР идејно решење		број лиценце: 321 А306 21 део пројекта: 1. ПРОЈЕКАТ АРХИТЕКТУРЕ назив цртежа: Објекат интерне ознаке 12 (РГ3 ознака објекта 2) (По+П)-постојеће стање-изглед-југоисточна фасада
број пројекта : ЕА 2106/23-03-1		датум: новембар 2023.	размера: R 1:100 црт.бр: 1.7.8.1.8

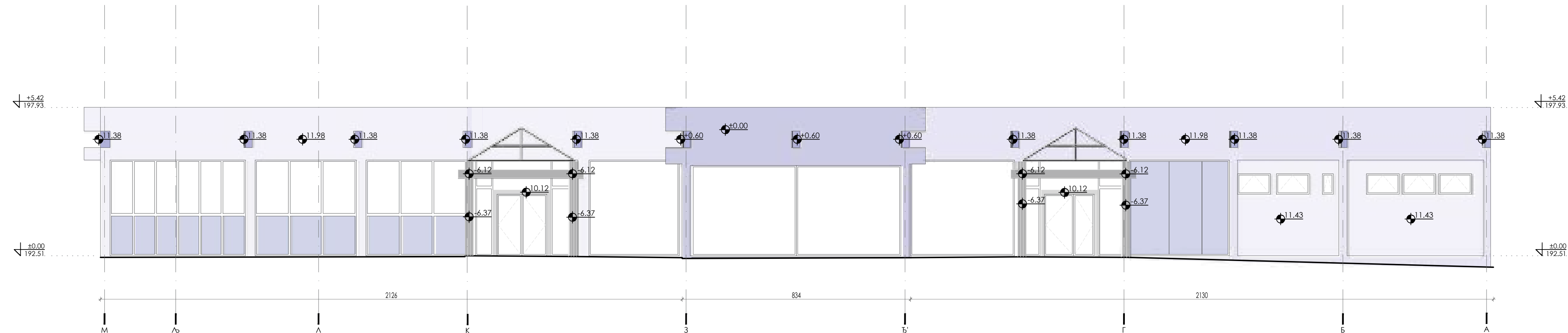

ЈУГОЗАПАДНА ФАСАДА

±0.00=192.51



АРХИТЕКТОНСКО-ГРАЂЕВИНСКИ ИНСТИТУТ
Др. Ђорђа Јоановића 4/7, Нови Сад
tel/fax: +381 21 511551
e-mail: office@aginstitut.com;
web: www.aginstitut.com <http://www.aginstitut.com>

ИНВЕСТИТОР:
Министарство здравља, Јединица за имплементацију пројекта
"Реконструкција Клиничких центара у Србији: Београд, Нови Сад, Ниш и
Крагујевац", Ластерова 1/ЈИП/III спрат, 11 000 Београд
НАЗИВ ОБЈЕКТА:
Доградња и уређење комплекса изградњом, доградњом и реконструкцијом
објекта Универзитетског клиничког центра Крагујевац, 10486/5 КО
Крагујевац IV

одговорни пројектант:
Слађана Нарић Петровић, дип. арх.

број лиценце:
321 А306 21

део пројекта:
1. ПРОЈЕКАТ АРХИТЕКТУРЕ

сарадник:
Тијана Трбовић, маст.инж.арх.
Јелена Личина, маст.инж.арх.
Никола Ерић, дипл.инж.арх.

назив цртежа:
Објекат интерне ознаке 12 (РГ3 ознака објекта 2)
(По+П)-постојеће стање-изглед-југозападна фасада

ознака врсте техничке документације:
ИДР идејно решење

број пројекта :
ЕА 2106/23-03-1

датум:
Новембар
2023.

размера:
R 1:100

црт.бр:
1.7.8.1.9

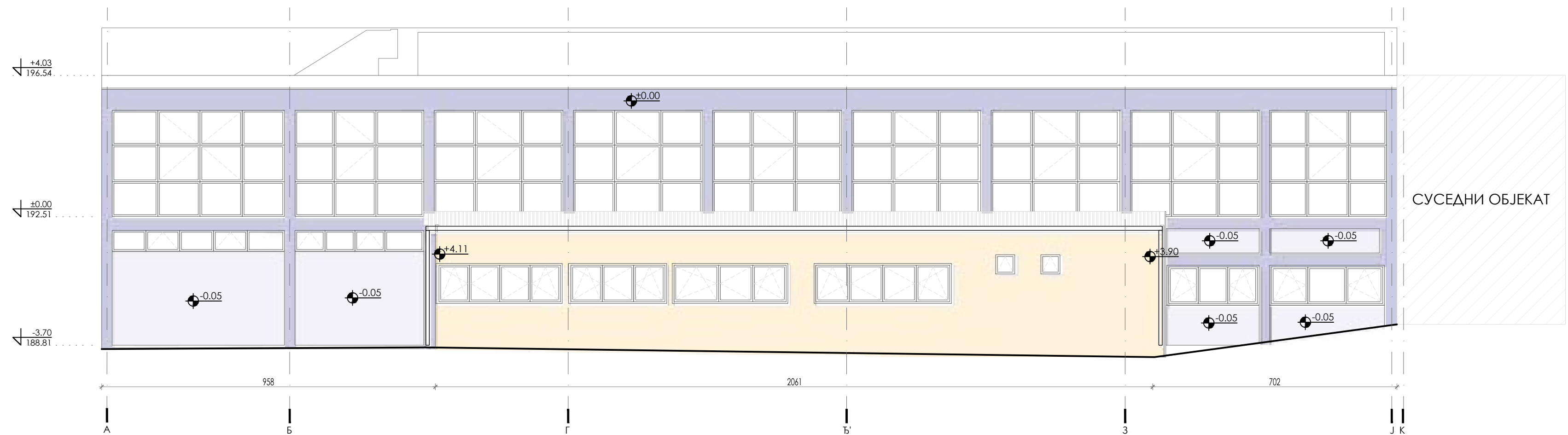

СЕВЕРОИСТОЧНА ФАСАДА

±0.00=192.51

	АРХИТЕКТОНСКО-ГРАЂЕВИНСКИ ИНСТИТУТ Др. Ђорђа Јоановића 4/7, Нови Сад тел/фак: +381 21 511551 е-маил: office@aginstitut.com; веб: www.aginstitut.com <http://www.aginstitut.com>		ИНВЕСТИТОР: Министарство здравља, Јединица за имплементацију пројекта "Реконструкција Клиничког центра у Србији: Београд, Нови Сад, Ниш и Крагујевац", Ластерова 1/ЈИП/III спрат, 11 000 Београд НАЗИВ ОБЈЕКТА: Доградња и уређење комплекса изградњом, доградњом и реконструкцијом објекта Универзитетског клиничког центра Крагујевац, 10486/5 КО Крагујевац IV		
	одговорни пројектант: Слађана Нарић Петровић, дип.арх.	број лиценце: 321 А306 21	ДЕО ПРОЈЕКТА: 1. ПРОЈЕКАТ АРХИТЕКТУРЕ		
сарадник: Тијана Трбовић, маст.инж.арх. Јелена Личина, маст.инж.арх. Никола Ерић, дипл.инж.арх.		назив цртежа: Објекат интерне ознаке 12 (РГЗ ознака објекта 2) (По+П)-постојеће стање-изглед-североисточна фасада			
ознака врсте техничке документације: ИДР идејно решење		број пројекта : ЕА 2106/23-03-1	датум: новембар 2023.	размера: R 1:100	црт.бр: 1.7.8.1.10



АРХИТЕКТОНСКО-ГРАЂЕВИНСКИ ИНСТИТУТ
Др. Ђорђа Јоановића 4/7
21000 Нови Сад

Tel: 021.511.551
Tel: 021.300.1870

ПИБ: 107062214
ЖР: 285-2211454-76

office@aginstitut.com
www.aginstitut.com

ОБЈЕКАТ 12

новопројектовано стање

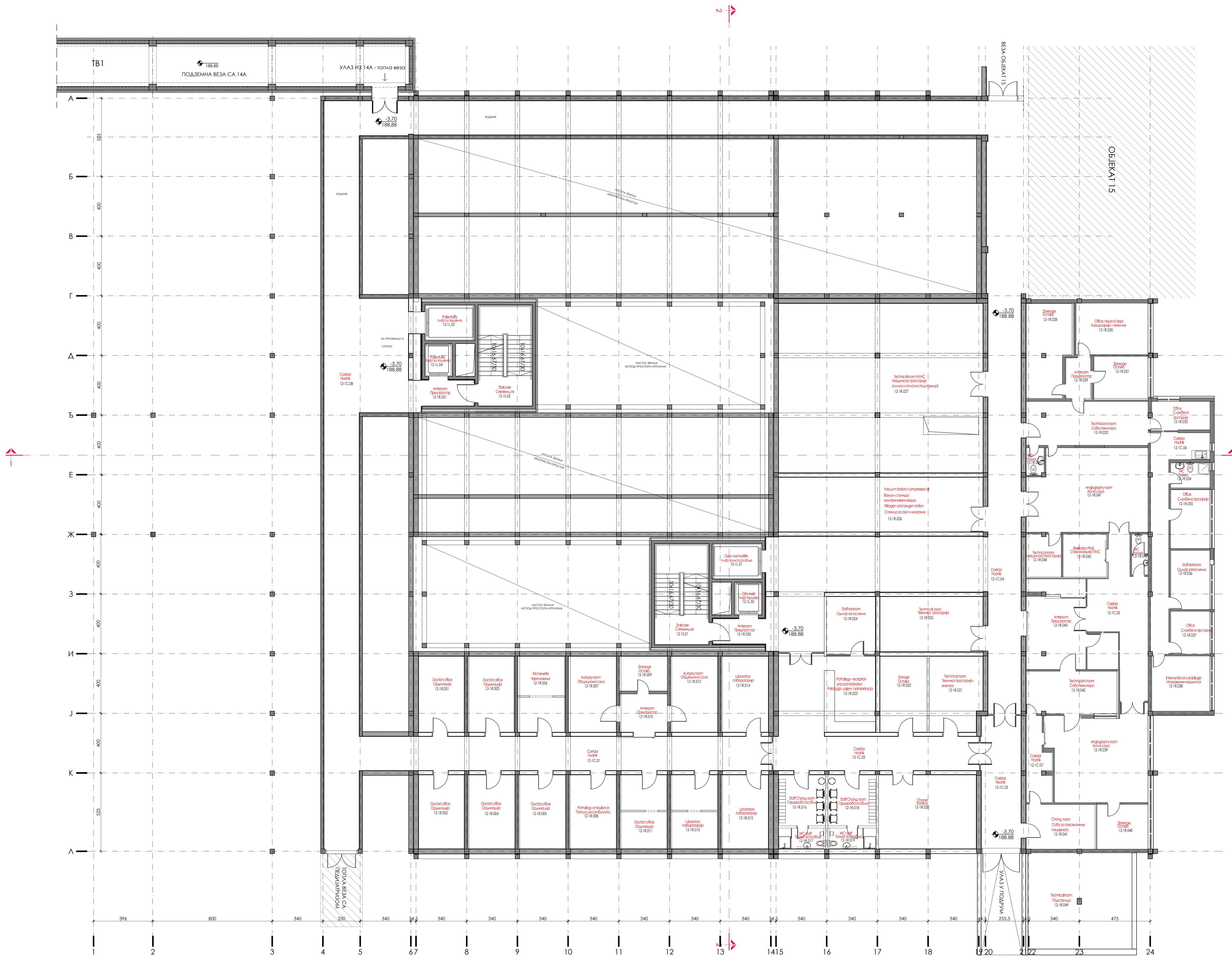

oznaka prostorije	naziv prostorije	PODRUM	P (m ²)
12-1R.001	Doctors office	Ordinacija	15.49
12-1R.002	Doctors office	Ordinacija	15.10
12-1R.003	Doctors office	Ordinacija	15.75
12-1R.004	Doctors office	Ordinacija	15.59
12-1R.005	Doctors office	Ordinacija	15.59
12-1R.006	Kitchenette	Чајна куќина	15.85
12-1R.007	Autopsy room	Обдукциона сала	16.26
12-1R.008	Pathology ambulance	Патолошка амбуланта	15.59
12-1R.009	Storage	Остава	7.44
12-1R.010	Anteroom	Предпростор	8.11
12-1R.011	Doctors office	Ordinacija	15.37
12-1R.012	Autopsy room	Обдукциона сала	16.00
12-1R.013	Laboratory	Лабораторија	15.37
12-1R.014	Laboratory	Лабораторија	16.00
12-1R.015	Laboratory	Лабораторија	15.59
12-1R.016	Staff chang. room	Гардероба особље	10.76
12-1R.017	WC: staff	Тоалет за особље	4.19
12-1R.018	Staff chang. room	Гардероба особље	11.01
12-1R.019	WC: staff	Тоалет за особље	4.33
12-1R.020	Chapel	Капела	32.42
12-1R.021	Technical room	Техничка просторија - електри	17.63
12-1R.022	Storage	Остава	16.00
12-1R.023	Pathology reception / administration	Патологија - пријем / администрација	17.48
12-1R.024	Staff rest room	Одмор запослених	12.68
12-1R.025	Technical room	Техничка просторија	26.04
12-1R.026	Technical room	Вакуум станица / Контролни центар / Станица за давање и вентилација	49.99
12-1R.027	Technical room	Машинска просторија (клима и топлинска подстанција)	155.56
12-1R.028	Storage	Остава	17.66
12-1R.029	Anteroom	Предпростор	4.66
12-1R.030	Office: head of dept.	Канцеларија - начелник	16.89
12-1R.031	Storage	Остава	10.30
12-1R.032	Technicians room	Соба техничара	24.02
12-1R.033	Office	Службена просторија	7.46
12-1R.034	WC	Тоалет	4.50
12-1R.035	Office	Службена просторија	10.44
12-1R.036	Staff rest room	Одмор запослених	10.51
12-1R.037	Office	Службена просторија	7.42
12-1R.038	Interventional cardiologist	Интервенцион кардиолог	14.45
12-1R.039	Angiography room	Ангио сала	39.30
12-1R.040	Storage	Остава	10.30
12-1R.041	Chang. room	Соба за пресмачање пацијента	13.88
12-1R.042	Technicians room	Соба техничара	17.32
12-1R.043	Anteroom	Предпростор	29.01
12-1R.044	Technical room	Машинска просторија	6.75
12-1R.045	Sterilization PMS	Стерилизациска ПМС	8.41
12-1R.046	WC	Тоалет	2.97
12-1R.047	Angiography room	Ангио сала	43.65
12-1R.048	WC	Тоалет	2.18
12-1R.049	Technical room	Подстанција	45.00
УКУПНА НЕТО ПОВРШИНА (без коридора)			924.46
ХОРИЗОНТАЛНЕ И ВЕРТИКАЛНЕ КОМУНИКАЦИЈЕ			
12-1C.01	Corridor	Хоаник	54.53
12-1C.02	Corridor	Хоаник	48.41
12-1C.03	Corridor	Хоаник	24.38
12-1C.04	Corridor	Хоаник	132.56
12-1C.05	Corridor	Хоаник	27.85
12-1C.06	Corridor	Хоаник	22.63
12-1C.07	Corridor	Хоаник	8.29
12-1C.08	Corridor	Хоаник	250.74
12-1R.050	Anteroom	Предпростор	5.86
12-1R.051	Anteroom	Предпростор	5.95
12-15.01	Staircase	Степениште	24.26
12-15.02	Staircase	Степениште	24.26
12-1L.01	Clean hold/Staff lifts	Анџи за чистило/особље	8.04
12-1L.02	Dirty hold	Анџи за прљаво	4.07
12-1L.03	Patients lifts	Анџи за пацијенте	8.04
12-1L.04	Patients lifts	Анџи за пацијенте	4.07
		Инсталациони канал	2.86
		Инсталациони канал	2.86
УКУПНО (коридори и вертикалне комуникации)			653.93
УКУПНА НЕТО ПОВРШИНА ПОДРУМА			1578.39
УКУПНА БРУТО ПОВРШИНА ПОДРУМА:			2683.40

ARHITEKTONSKO-INGENJERSKI INSTITUT
 АД: БОРНА ЈОСИФИЌА 4/7, НОВИ САД
 Тел: +381 21 511 551
 Email: office@agistfsu.com
 www.agistfsu.com

одговорен пројектант: **Слађана Нарић Петровић, дипломиран архитекта**
 соработници: **Тјана Трбовић, мајстор.инж.арх.**
Јелена Алгино, мајстор.инж.арх.
Никола Брај, дипломиран инж.арх.

број пројекта: **321 А306 21**
 датум: **2023**
 пројекат: **1. ПРОЈЕКАТ АРХИТЕКТУРЕ**
 разврстка: **Објект интерне ознаке 12 (РЗ ознака објекта 2) (Пан-П) - инвентаризациона стање Основно подрума**

инвентаризација: **Министарство здравља, Јединица за имплементацију пројекта "Реконструкција Клинички центар у Суботици, Београд, Нови Сад, Нови Сад, Нови Сад" (Листинг 17/ИП/Српска 11 000 Београд)**
 извршила: **Департамент урбанистички комплексни извршавања, администрација и реконструкција Објекта Универзитетски клинички центар Крајевка, 16660 КД Крајевка IV**

број пројекта: **EA 2106/23-03-1**
 датум: **2023**
 пројекат: **1. ПРОЈЕКАТ АРХИТЕКТУРЕ**
 разврстка: **Објект интерне ознаке 12 (РЗ ознака објекта 2) (Пан-П) - инвентаризациона стање Основно подрума**

МАР идејно решење

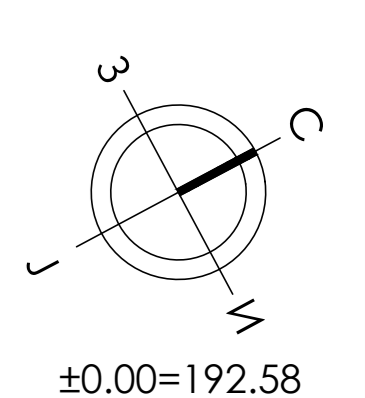

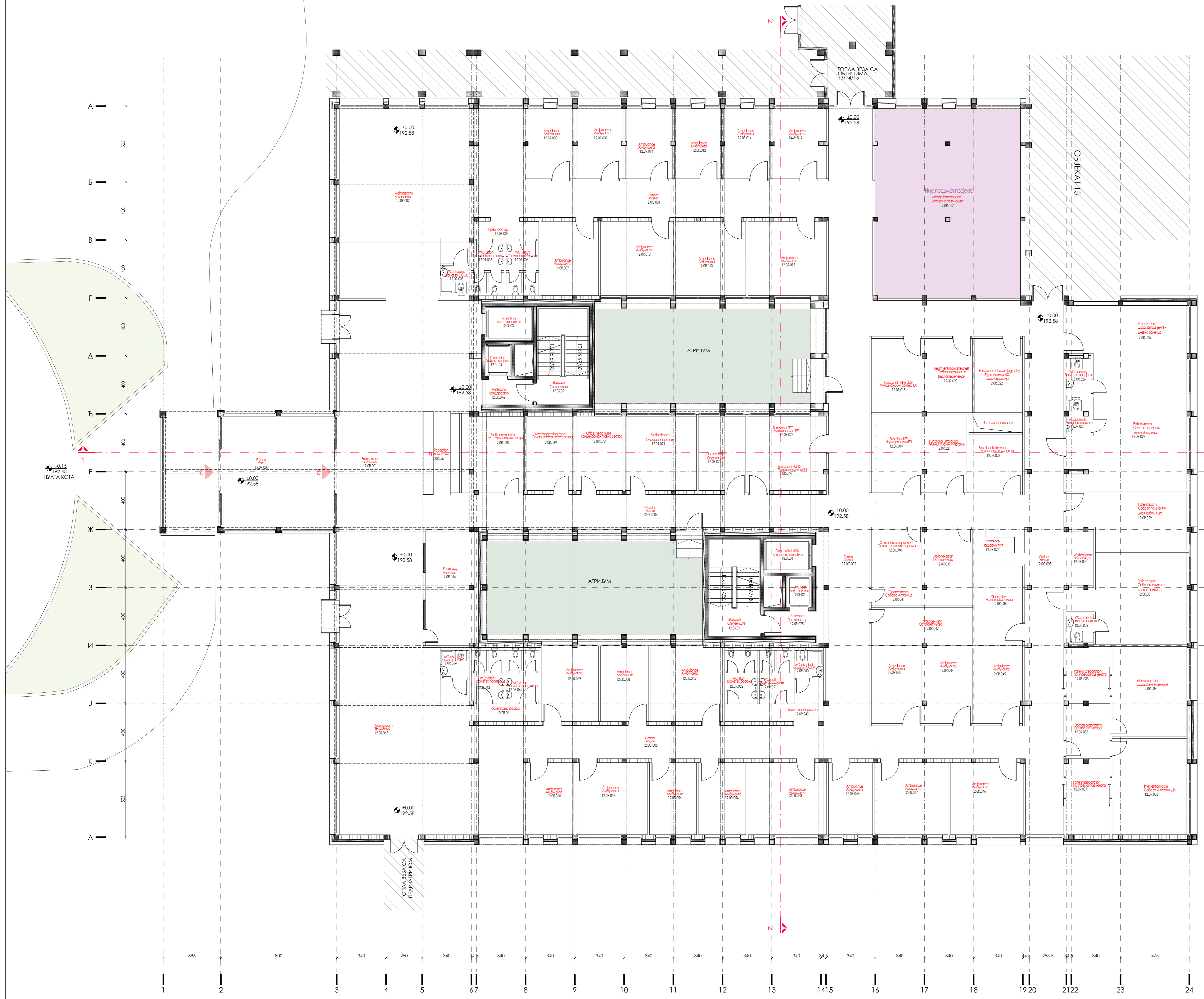

ПРИЗЕМЉЕ			
знак просторије	наим просторије		П (м²)
12.08.000	Entrance	Улаз 1	59.29
12.08.001	Entrance area	Улазни хол	167.65
12.08.002	Waiting room	Чекаоница	130.26
12.08.003	WC: disabled	Тоалет за ОСОК	3.74
12.08.004	WC: anteroom	Тоалет предпростор	5.97
12.08.005	WC: visitors	Тоалет за посетиоце	7.82
12.08.006	WC: visitors	Тоалет за посетиоце	7.74
12.08.007	Ambulance	Амбуланта	20.25
12.08.008	Ambulance	Амбуланта	16.15
12.08.009	Ambulance	Амбуланта	15.65
12.08.010	Ambulance	Амбуланта	25.60
12.08.011	Ambulance	Амбуланта	15.65
12.08.012	Ambulance	Амбуланта	15.65
12.08.013	Ambulance	Амбуланта	24.71
12.08.014	Ambulance	Амбуланта	15.65
12.08.015	Ambulance	Амбуланта	27.62
12.08.016	Ambulance	Амбуланта	17.64
12.08.017	Magnetic resonance	Магнетна резонанца	131.30
12.08.018	Functional holder EKG	Функционални холтер ЕКГ	18.85
12.08.019	Functional EP	Функционални ЕП	18.81
12.08.020	Treatment room: stress test	Соба за тестирање (тест отпорности)	16.14
12.08.021	Functional ultrasound	Функционални ултразвук	15.82
12.08.022	Functional echocardiography	Функционални ЕХО кардиологија	16.91
12.08.023	Functional ultrasound	Функционални ултразвук	14.81
12.08.024	Control desk	Надзорни пулт	8.77
12.08.025	Patients room	Соба за пацијенте - дневна болница	46.12
12.08.026	WC: patients	Тоалет за пацијенте	4.38
12.08.027	Patients room	Соба за пацијенте - дневна болница	47.32
12.08.028	WC: patients	Тоалет за пацијенте	4.02
12.08.029	Patients room	Соба за пацијенте - дневна болница	30.73
12.08.030	Waiting room	Чекаоница	7.43
12.08.031	Patients room	Соба за пацијенте - дневна болница	43.09
12.08.032	WC: patients	Тоалет за пацијенте	3.71
12.08.033	Patients preparation	Припрема пацијента	11.72
12.08.034	Intervention room	Соба за интервенције	31.96
12.08.035	Doctors preparation	Припрема лекара	11.08
12.08.036	Intervention room	Соба за интервенције	34.26
12.08.037	Patients preparation	Припрема пацијента	15.15
12.08.038	Clean utility	Радна соба - чисто	18.09
12.08.039	Storage - clean	Остава - чисто	17.53
12.08.040	Storage - medical equipment	Остава - медицинска опрема	13.46
12.08.041	Cleaners room	Соба за чишћење	4.37
12.08.042	Storage - dirty	Остава - прљаво	18.49
12.08.043	Ambulance	Амбуланта	18.30
12.08.044	Ambulance	Амбуланта	17.52
12.08.045	Ambulance	Амбуланта	17.17
12.08.046	Ambulance	Амбуланта	24.80
12.08.047	Ambulance	Амбуланта	24.90
12.08.048	Ambulance	Амбуланта	15.31
12.08.049	WC: anteroom	Тоалет предпростор	12.06
12.08.050	WC: disabled	Тоалет за ОСОК	3.80
12.08.051	WC: staff	Тоалет за особље	7.88
12.08.052	WC: staff	Тоалет за особље	7.88
12.08.053	Ambulance	Амбуланта	26.62
12.08.054	Ambulance	Амбуланта	16.06
12.08.055	Ambulance	Амбуланта	25.09
12.08.056	Ambulance	Амбуланта	16.06
12.08.057	Ambulance	Амбуланта	24.36
12.08.058	Ambulance	Амбуланта	14.83
12.08.059	Ambulance	Амбуланта	22.15
12.08.060	Ambulance	Амбуланта	16.40
12.08.061	WC: anteroom	Тоалет предпростор	5.75
12.08.062	WC: visitors	Тоалет за посетиоце	7.68
12.08.063	WC: visitors	Тоалет за посетиоце	7.67
12.08.064	WC: disabled	Тоалет за ОСОК	3.80
12.08.065	Waiting room	Чекаоница	130.84
12.08.066	Pharmacy	Аптека	26.64
12.08.067	Reception	Пријемни пулт	14.29
12.08.068	Staff comm. base	Пулт - медицинске сестре	23.02
12.08.069	Meeting / seminar room	Сала за састанке / семинаре	16.64
12.08.070	Office: head nurse	Канцеларија - главна сестра	16.64
12.08.071	Staff restroom	Одмор за посљеник	25.21
12.08.072	Doctors office	Ординација	16.87
12.08.073	Functional EEG	Функционални ЕЕГ	14.37
12.08.074	Functional EMNG	Функционални ЕМНГ	12.48
УКУПНА НЕТО ПОВРШИНА (без коридора)			1814.26
ХОРИЗОНТАЛНЕ И ВЕРТИКАЛНЕ КОМУНИКАЦИЈЕ			
12.08.01	Corridor	Ходник	62.02
12.08.02	Corridor	Ходник	137.96
12.08.03	Corridor	Ходник	171.26
12.08.04	Corridor	Ходник	62.01
12.08.05	Corridor	Ходник	55.59
12.08.075	Anteroom	Предпростор	5.86
12.08.076	Anteroom	Предпростор	6.03
12.05.01	Staircase	Степениште	24.26
12.05.02	Staircase	Степениште	24.26
12.02.01	Antif. for clean/assistant	Анф. за чисто/особље	
12.02.02	Antif. hallway	Анф. коридор	
12.02.03	Antif. for patients	Анф. за пацијенте	
12.02.04	Antif. for patients	Анф. за пацијенте	
УКУПНО (коридори и вертикалне комуникације)			549.26
УКУПНА НЕТО ПОВРШИНА ПРИЗЕМЉА			2363.52
УКУПНА БРУТО ПОВРШИНА ПРИЗЕМЉА			2840.65

УКУПНА НЕТО ПОВРШИНА ОБЈЕКТА	6284.65
УКУПНА БРУТО ПОВРШИНА ОБЈЕКТА	8329.08

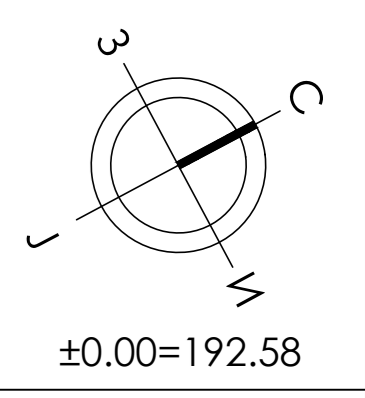

АРХИТЕКТОНСКО-ГРАБЕВНИКИ ИНСТИТУТ
 АД: Београд, Јосифова 4/7, Нови Сад
 Контакт: +381 31 511551
 e-mail: office@aginsti.rs
 www: www.aginsti.com, http://www.aginsti.com

Извршила: Министарство здравља, Јединица за имплементацију пројекта "Имплементација клиничких центара у Србији - Београд, Нови Сад, Ниш и Крагујевац", Листинг 11/18/19 стр.11 000 Београд.
 КОДИС ОБЈЕКТА: Дигитално и уређивачко комунално изградња, дигитална и реконструктивна изградња, Универзитетски клинички центар Крагујевац, 16660 КД Крагујевац IV

Одговорни пројектант: **Слађана Нарић Петровић, дип.**
 Сарадници: **Тјана Трбовић, мост.инж.срх.**
Јелена Алгино, мост.инж.срх.
Милош Брај, дип.инж.срх.

Број пројекта: **321 А306 21**
 Датум пројекта: **1. ПРОЈЕКАТ АРХИТЕКТУРЕ**
 Назив пројекта: **Објект интерне ојне 12 (ПЗ ознака објекта 2) (Пол+1) - новопројектована стана Основна приземља**

Број пројекта: **EA 2104/23-03-1**
 Датум: **10.05.2023**
 Размера: **R 1:100**
 Црт.бр.: **1.7.8.2.2**

ИАР идејно решење

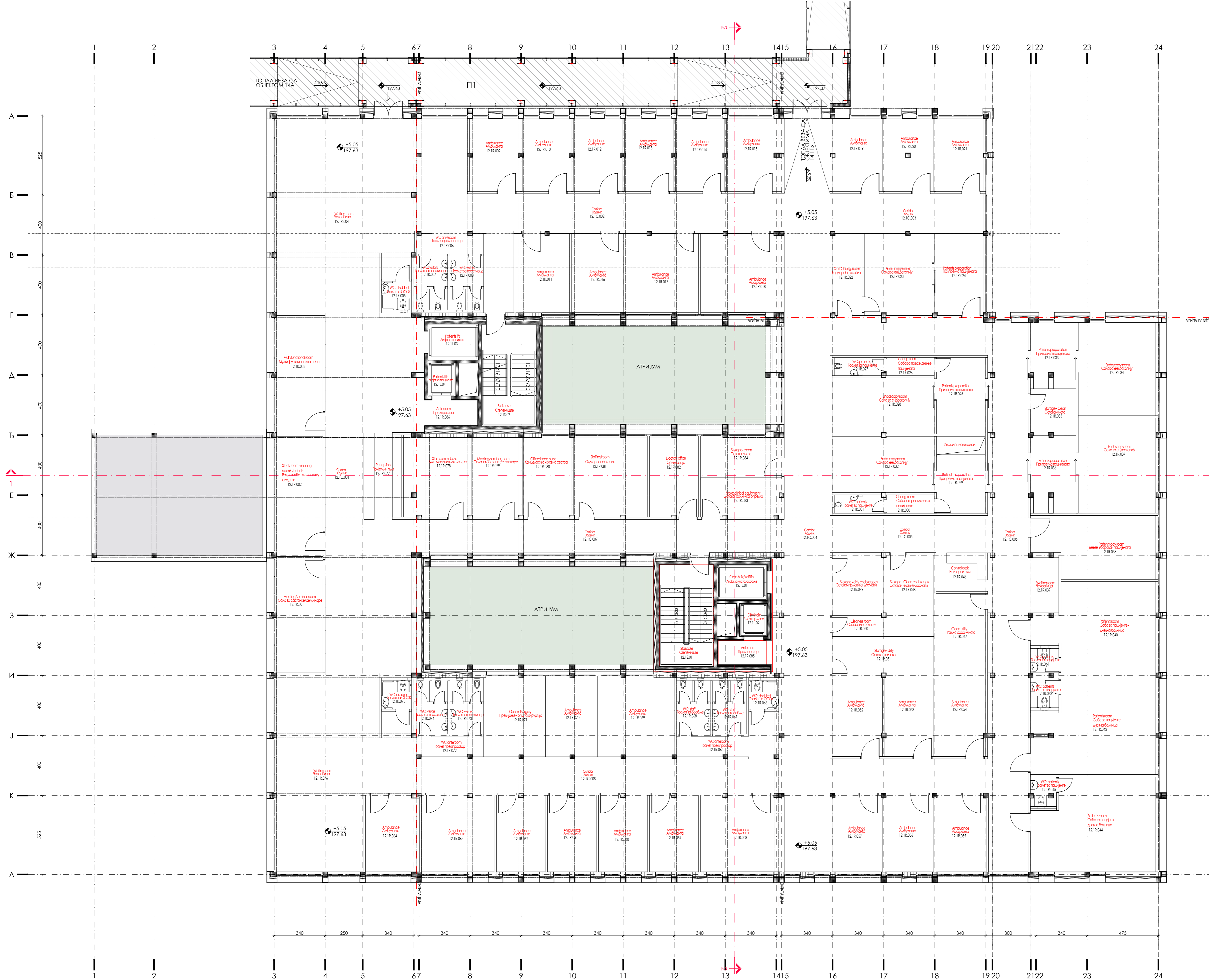

ПРВИ СПРАТ			
синала просторије	назив просторије		П (m²)
12.1R.001	Meeting / seminar room	Сала за состанке / семинаре	23.91
12.1R.002	Study room - students	Радна соба / читаоница / студент	24.14
12.1R.003	Multifunctional room	Мултифункционална соба	23.91
12.1R.004	Waiting room	Чекаоница	132.06
12.1R.005	WC; disabled	Тоалет за ОССОК	3.74
12.1R.006	WC anteroom	Тоалет предпростор	5.95
12.1R.007	WC; visitors	Тоалет за посетители	7.82
12.1R.008	WC; visitors	Тоалет за посетители	7.74
12.1R.009	Ambulance	Амбуланта	16.15
12.1R.010	Ambulance	Амбуланта	15.65
12.1R.011	Ambulance	Амбуланта	18.67
12.1R.012	Ambulance	Амбуланта	15.65
12.1R.013	Ambulance	Амбуланта	15.65
12.1R.014	Ambulance	Амбуланта	15.65
12.1R.015	Ambulance	Амбуланта	17.66
12.1R.016	Ambulance	Амбуланта	18.18
12.1R.017	Ambulance	Амбуланта	25.32
12.1R.018	Ambulance	Амбуланта	28.36
12.1R.019	Ambulance	Амбуланта	16.23
12.1R.020	Ambulance	Амбуланта	15.73
12.1R.021	Ambulance	Амбуланта	15.20
12.1R.022	Staff change room	Гардеробна соба	10.80
12.1R.023	Endoscopy room	Соба за ендоскопија	24.51
12.1R.024	Patients preparation	Припрема пацијента	17.72
12.1R.025	Patients preparation	Припрема пацијента	16.56
12.1R.026	Changing room	Соба за пресмачање	3.83
12.1R.027	WC; patients	Тоалет за пацијенте	3.93
12.1R.028	Endoscopy room	Соба за ендоскопија	25.43
12.1R.029	Patients preparation	Припрема пацијента	12.19
12.1R.030	Changing room	Соба за пресмачање	3.92
12.1R.031	WC; patients	Тоалет за пацијенте	4.03
12.1R.032	Endoscopy room	Соба за ендоскопија	25.43
12.1R.033	Patients preparation	Припрема пацијента	12.71
12.1R.034	Endoscopy room	Соба за ендоскопија	31.89
12.1R.035	Storage - clean	Остава - чисто	8.92
12.1R.036	Patients preparation	Припрема пацијента	14.47
12.1R.037	Endoscopy room	Соба за ендоскопија	32.77
12.1R.038	Patients day room	Дневни боравок пацијента	31.85
12.1R.039	Waiting room	Чекаоница	7.45
12.1R.040	Patients room	Соба за пацијенте - дневна болница	43.04
12.1R.041	WC; patients	Тоалет за пацијенте	3.01
12.1R.042	Patients room	Соба за пацијенте - дневна болница	48.33
12.1R.043	WC; patients	Тоалет за пацијенте	3.72
12.1R.044	Patients room	Соба за пацијенте - дневна болница	48.57
12.1R.045	WC; patients	Тоалет за пацијенте	3.37
12.1R.046	Control desk	Надзорни пулт	8.85
12.1R.047	Clean utility	Радна соба - чисто	18.00
12.1R.048	Storage - clean endoscopes	Остава - чисти ендоскопи	17.65
12.1R.049	Storage - dirty endoscopes	Остава - прљави ендоскопи	12.61
12.1R.050	Cleaners room	Соба за чистачице	4.06
12.1R.051	Storage - dirty	Остава - прљаво	17.72
12.1R.052	Ambulance	Амбуланта	17.48
12.1R.053	Ambulance	Амбуланта	16.98
12.1R.054	Ambulance	Амбуланта	17.10
12.1R.055	Ambulance	Амбуланта	17.02
12.1R.056	Ambulance	Амбуланта	17.43
12.1R.057	Ambulance	Амбуланта	18.27
12.1R.058	Ambulance	Амбуланта	29.42
12.1R.059	Ambulance	Амбуланта	17.67
12.1R.060	Ambulance	Амбуланта	17.67
12.1R.061	Ambulance	Амбуланта	17.67
12.1R.062	Ambulance	Амбуланта	17.67
12.1R.063	Ambulance	Амбуланта	26.29
12.1R.064	Ambulance	Амбуланта	18.21
12.1R.065	WC anteroom	Тоалет предпростор	12.44
12.1R.066	WC; disabled	Тоалет за ОССОК	3.80
12.1R.067	WC; staff	Тоалет за особље	7.68
12.1R.068	WC; staff	Тоалет за особље	7.68
12.1R.069	Ambulance	Амбуланта	25.85
12.1R.070	Ambulance	Амбуланта	17.34
12.1R.071	General surgery	Превизије - општа хирургија	20.77
12.1R.072	WC anteroom	Тоалет предпростор	5.98
12.1R.073	WC; visitors	Тоалет за посетители	7.68
12.1R.074	WC; visitors	Тоалет за посетители	7.67
12.1R.075	WC; disabled	Тоалет за ОССОК	3.80
12.1R.076	Waiting room	Чекаоница	88.67
12.1R.077	Reception	Примени пулт	14.29
12.1R.078	Staff comm. base	Пулт - медицинске сестре	23.03
12.1R.079	Meeting / seminar room	Сала за состанке / семинаре	17.13
12.1R.080	Office: head nurse	Канцеларија - главна сестра	17.13
12.1R.081	Staff restroom	Одмор за особље	25.93
12.1R.082	Doctors office	Одморница	17.10
12.1R.083	Store: medical equipment	Остава: медицинска опрема	13.24
12.1R.084	Storage - clean	Остава - чисто	14.38
УКУПНА НЕТО ПОВРШИНА (без коридора)			1581.35
УКУПНА НЕТО ПОВРШИНА КОМУНИКАЦИЈЕ			
12.1C.01	Corridor	Хоанки	124.20
12.1C.02	Corridor	Хоанки	71.22
12.1C.03	Corridor	Хоанки	25.50
12.1C.04	Corridor	Хоанки	159.98
12.1C.05	Corridor	Хоанки	25.94
12.1C.06	Corridor	Хоанки	147.02
12.1C.07	Corridor	Хоанки	54.14
12.1C.08	Corridor	Хоанки	63.62
12.1R.085	Anteroom	Предпростор	5.86
12.1R.086	Anteroom	Предпростор	5.86
12.1S.01	Staircase	Ступениште	24.26
12.1S.02	Staircase	Ступениште	24.26
12.1L.01	Lift	Лифт за особље	
12.1L.02	Lift	Лифт за пацијенте	
12.1L.03	Lift	Лифт за пацијенте	
12.1L.04	Lift	Лифт за пацијенте	
УКУПНО коридори и вертикална комуникација			731.86
УКУПНА НЕТО ПОВРШИНА ПРВОГ СПРАТА			2313.20
УКУПНА БРУТО ПОВРШИНА ПРВОГ СПРАТА			2745.59

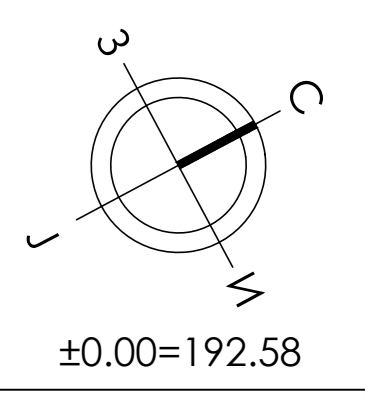



АРХИТЕКТОНСКО-ГРАБЕВНИСКИ ИНСТИТУТ
 АД: БОРЧКА ЈОСИФОВА 4/7, НОВИ САД
 ТЕЛЕФОН: +381 21 511 551
 Е-МАИЛ: office@ognistuf.com
 ВЕБ: www.ognistuf.com

Извршила пројекат: **Број лиценце: 321 А306 21**
 Сарадници: **Тјана Трбовић, мо.инж.арх.**
Јелена Аленић, мо.инж.арх.
Никола Брајчић, дип.инж.арх.
 Сврха: **дато пројекат: 1. ПРОЈЕКАТ АРХИТЕКТУРЕ**
 Назив објекта: **Објекат интерне онеке 12 (ФЗ ознака објекта 2) (ПанЧН) - новоревизиона станица**
 Основни првог спрата

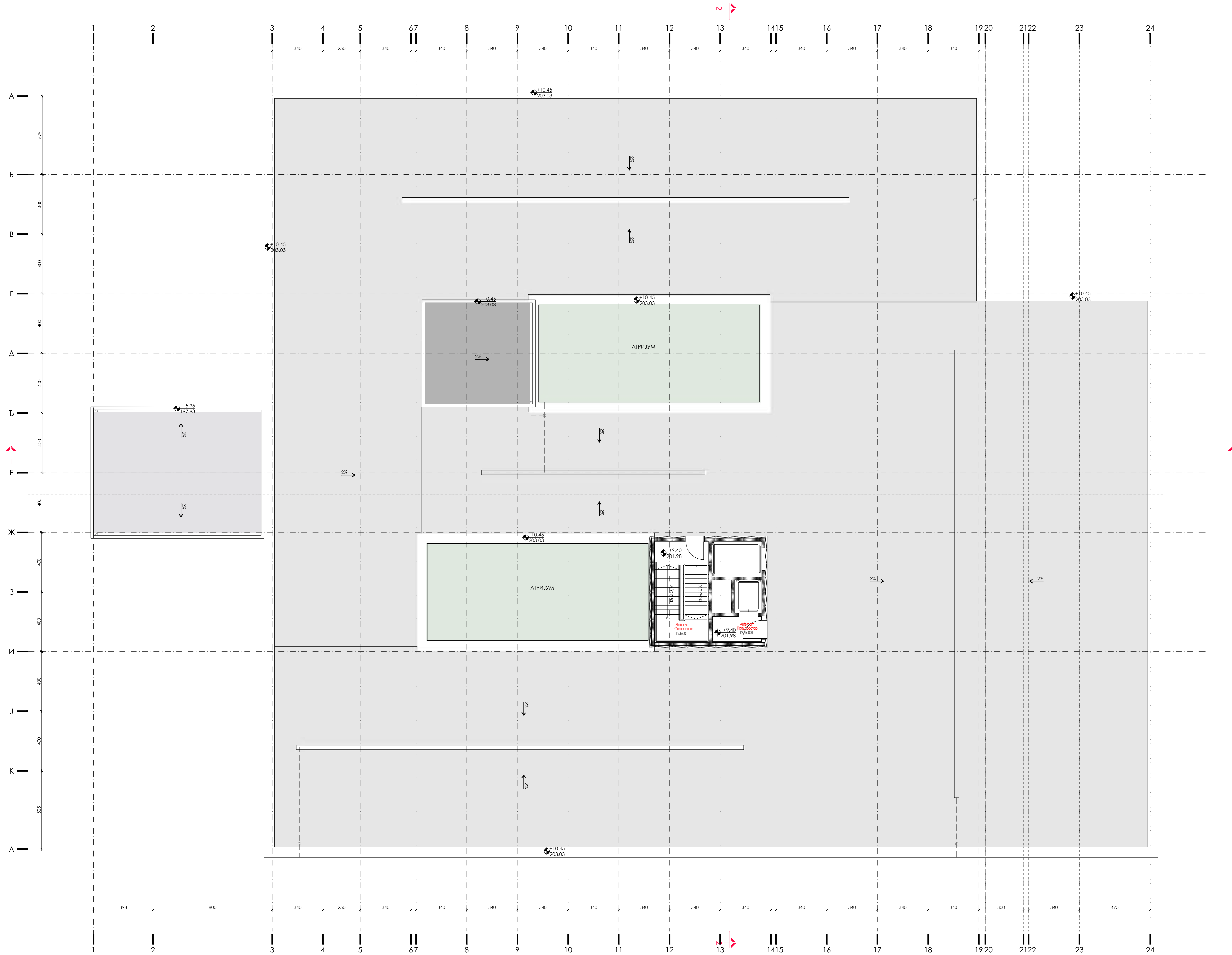
Број пројекта: **EA 2104/23-03-1** Датум: **09.08.2023.** Шкала: **R 1:100**
 Аутор: **ИДАР идејно решење**

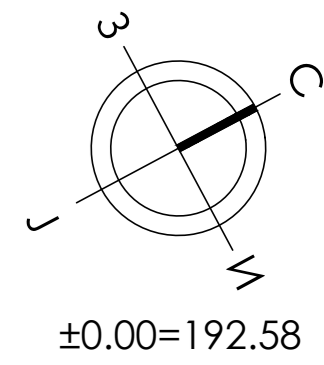

ОСНОВА КРОВНИХ РАВНИ СА ИЗЛАЗОМ НА КРОВ			
ознака просторије	назив просторије		П (м ²)
12.ER.001	Staircase	Ступениште	24.26
12.ER.001	Anteroom	Предпростор	5.28
УКУПНА НЕТО ПОВРШИНА ИЗЛАЗА НА КРОВ:			29.54
УКУПНА БРУТО ПОВРШИНА ИЗЛАЗА НА КРОВ:			59.33



±0.00=192.58

<p>Одговорни пројектант: Слађана Нарић Петровић, дип. арх. Сарајцине: Тијана Трбовић, дип. инж. арх. Јелена Алгино, дип. инж. арх. Мирослав Браћ, дип. инж. док.</p>	<p>АРХИТЕКТОНСКО-ГРАФЕВИНСКИ ИНСТИТУТ Др. Барута Јосифовића 4/7, Нови Сад телефон: +381 21 511551 e-mail: office@ognistud.com www.ognistud.com, office@www.ognistud.com</p>	<p>Инвеститор: Министарство здравља, Јединица за реализацију пројекта "Реконструкција Клиничког центра у Суботици, Београд, Нови Сад, Нови Корупинац", Липарска 17/ИП/ИВ ступиш.11 000 Београд.</p> <p>Ознака објекта: Датум издати урбених техничких документација, атријумски и реконструктивни објекта Клиничког центра Крајевски, 104600 КД Крајеваци IV</p>	<p>ИДР идејно решење</p>
<p>Број пројекта: ЕА 2106/23-03-1</p>		<p>Датум: Јуни 2023.</p>	<p>Сдр.бр.: 1.7.8.2.4</p>

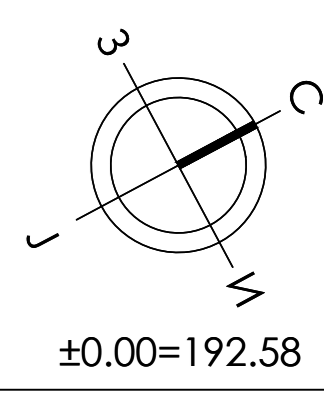
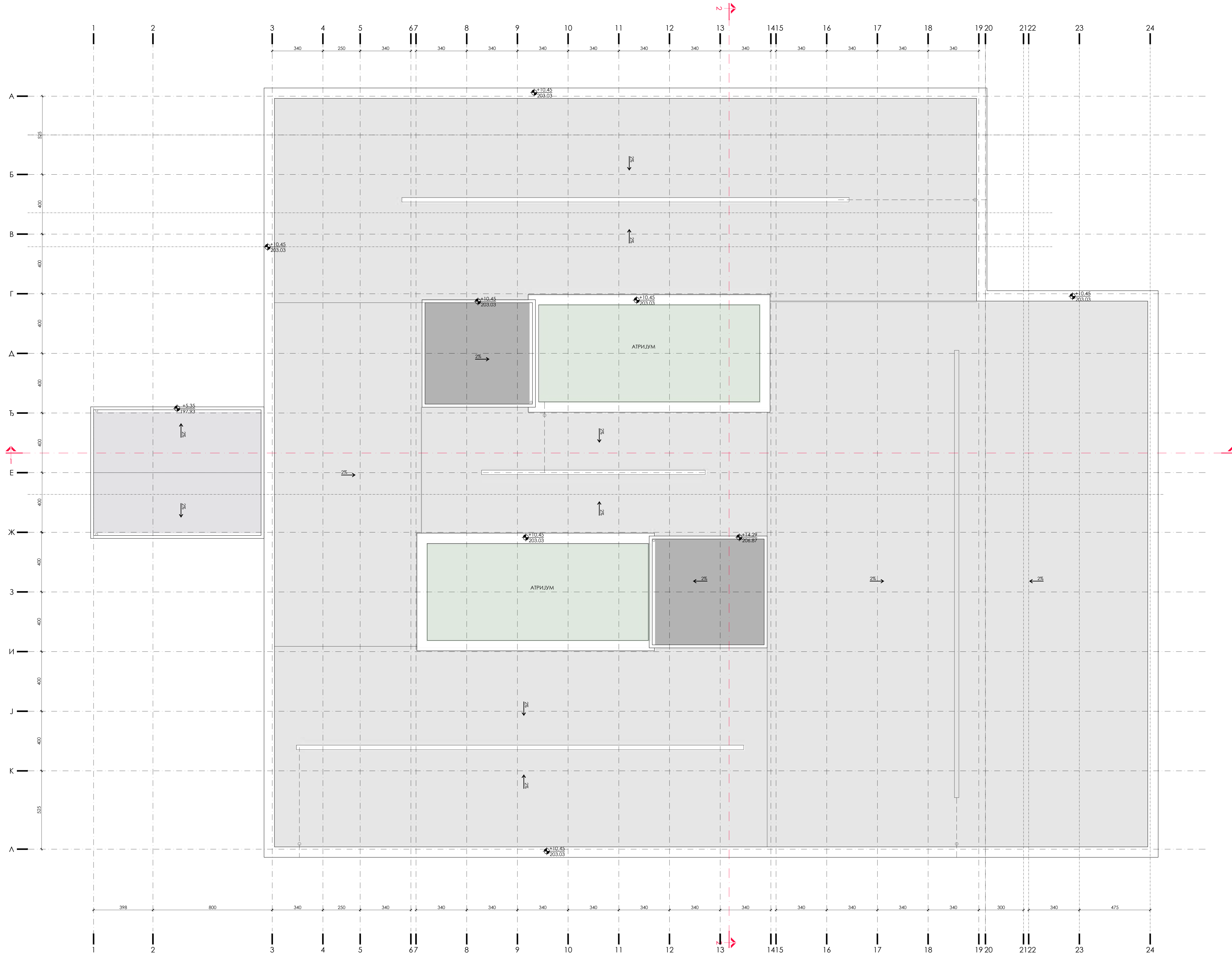

±0.00=192.58

<p>АРХИТЕКТОНСКО-ГРАЂЕВИНСКИ ИНСТИТУТ Др. Војислав Николић 4/7, Нови Сад телефон: +381 21 511551 e-mail: office@ognistud.com www.ognistud.com, office@www.ognistud.com</p>	<p>инвеститор: Министарство здравља, Јединица за имплементацију пројекта "Реконструкција Клиничког универзитета у Србији", Београд, Нови Сад, Нови Корњаци, Липовина 17/ИП/ИП/спр.11 000 Београд.</p>
	<p>дато пројекат: 1. ПРОЈЕКАТ АРХИТЕКТУРЕ</p>
<p>одговорни пројектант: Слађана Нарић Петровић, дип.лг.</p>	<p>Број лиценце: 321 А306 21</p>
<p>сарадници: Тијана Трбовић, мастр.инж.арх. Јелена Алгино, мастр.инж.арх. Милош Браћ, дип.лг.инж.арх.</p>	<p>Објекат интерне ознаке 12 (РЗ ознака објекта 2) [ПанТ1]-инвазионо-превазионо стање Основно кровно равни</p>
<p>описна досје техничке документације:</p>	<p>број пројекта : ЕА 2106/23-03-1 датуум : новембар 2023. размера : R 1:100 др.гр. : 1.7.8.2.5</p>

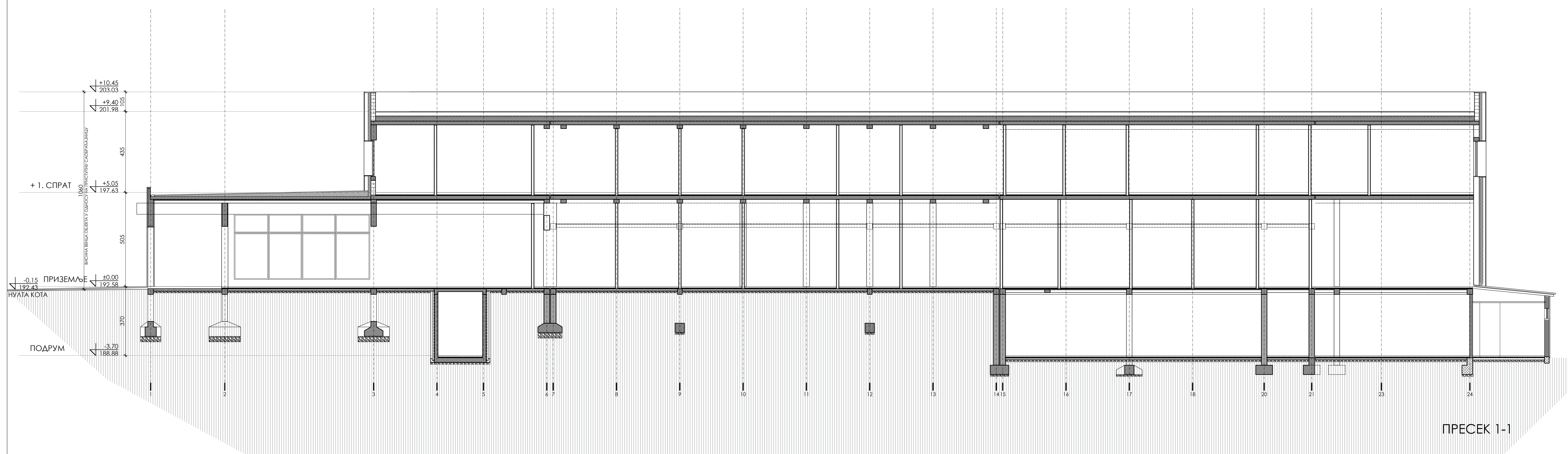

ПРЕСЕК 1-1

±0.00=192.58

	ARHITEKTONSKO-INGENJERSKI INSTITUT Др. Ђорђа Јосифовића 4/7, Нови Сад тел/факс: +381 21 511551 е-маил: office@aginstitut.com; веб: www.aginstitut.com <http://www.aginstitut.com>		Инвеститор: Министарство здравља, Јединица за имплементацију пројекта "Реконструкција Клиничких центара у Србији: Београд, Нови Сад, Ниш и Крагујевац", Пастерова 1/ДП/III спрат, 11 000 Београд Назив објекта: Доградња и уређење комплекса изградњом, доградњом и реконструкцијом објеката Универзитета крагујевац крагујевац, 10486/5 КО Крагујевац IV	
	Одговорни пројектант: Слађана Нарић Петровић, ДИА	Број лиценце: 321 А306 21	Део пројекта: 1. ПРОЈЕКАТ АРХИТЕКТУРЕ	
Сарадници: Тијана Трбовић, м.ст.инж.арх. Јелена Личина, м.ст.инж.арх. Никола Ерић, дипл.инж.арх. ознака врсте техничке документације:		Назив цртежа: Објекат интерне ознаке 12 (РГЗ ознака објекта 2) (По+П+1)-новопројектовано стање Пресек 1-1		
ИДР идејно решење		Број пројекта: ЕА 2106/23-03-1	Датум: новембар 2023.	Размера: R 1:100
		Црт.бр.: 1.7.8.2.6		

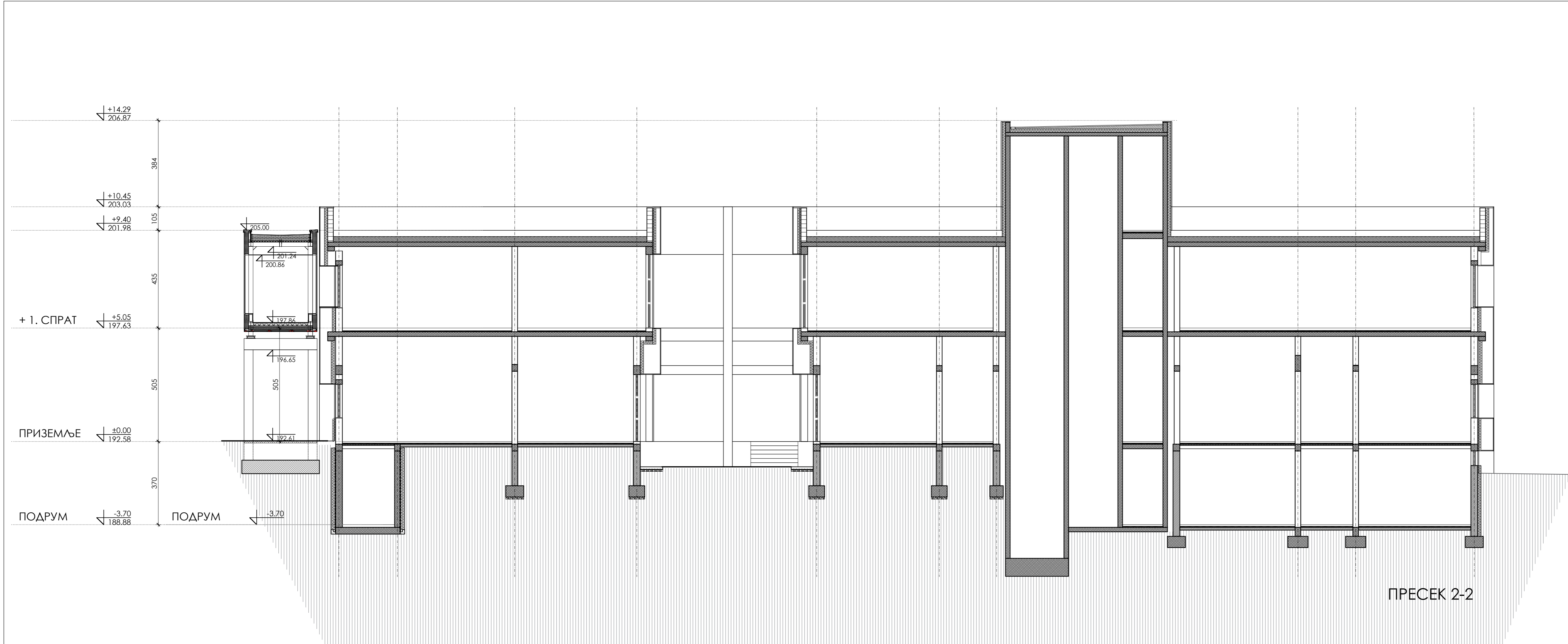

ПРЕСЕК 2-2

±0.00=192.58



АРХИТЕКТОНСКО-ГРАЂЕВИНСКИ ИНСТИТУТ
 Др. Ђорђа Јоановића 4/7, Нови Сад
 тел/фак: +381 21 511551
 е-маил: office@aginstitut.com;
 веб: www.aginstitut.com http://www.aginstitut.com

ИНВЕСТИТОР:
 Министарство здравља, Јединица за имплементацију пројекта
 "Реконструкција Клиничких центара у Србији: Београд, Нови Сад, Ниш и
 Крагујевац", Пастерова 1/Лип/III спрат, 11 000 Београд
 НАЗИВ ОБЈЕКТА:
 Доградња и уређење комплекса изградњом, доградњом и реконструкцијом
 објеката Универзитетског клиничког центра Крагујевац, 10486/5 КО
 Крагујевац IV

одговорни пројектант:
 Слађана Нарић Петровић, д.и.а.
 сарадник:
 Тијана Трбовић, маст.инж.арх.
 Јелена Личина, маст.инж.арх.
 Никола Ерић, дипл.инж.арх.

број лиценце:
 321 А306 21

део пројекта:
1. ПРОЈЕКАТ АРХИТЕКТУРЕ
 назив цртежа:
 Објекат интерне ознаке 12 (РГЗ ознака објекта 2)
 (По+П+1)-новопројектовано стање
 Пресек 2-2

ознака врсте техничке документације:
ИДР идејно решење

број пројекта :
 ЕА 2106/23-03-1
 датум:
 новембар
 2023.
 размера:
 R 1:100
 црт.бр.:
 1.7.8.2.7

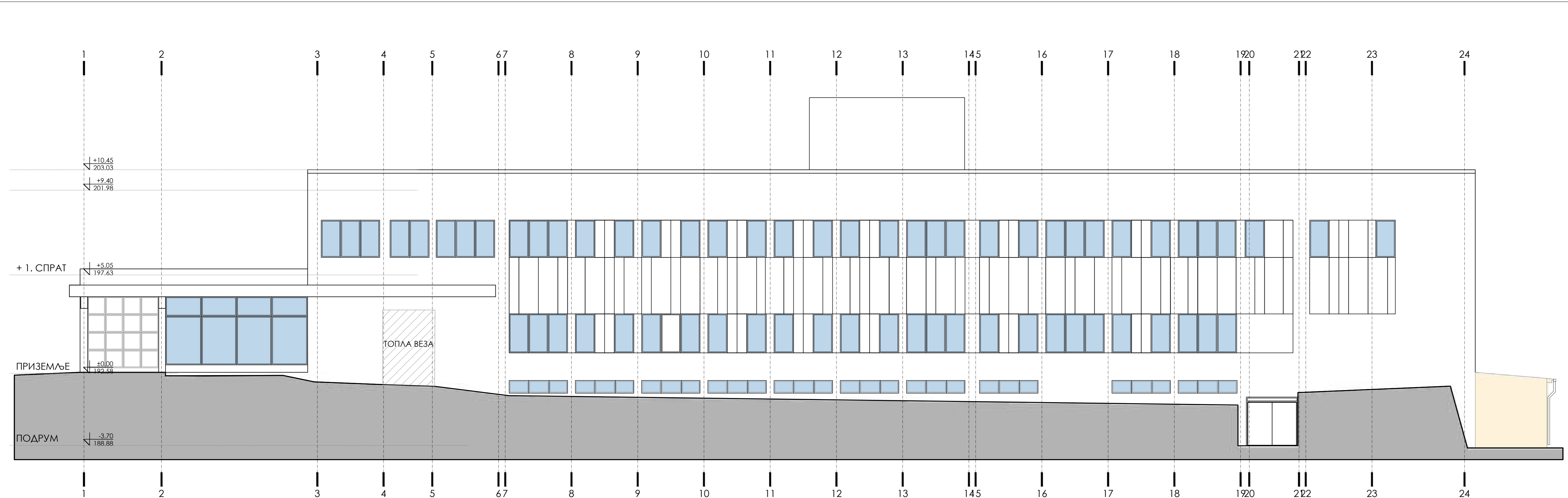

ЈУГОИСТОЧНА ФАСАДА

±0.00=192.58

	АРХИТЕКТОНСКО-ГРАБЕВИНСКИ ИНСТИТУТ Др. Ђорђа Јосифовића 4/7, Нови Сад тел/факс: +381 21 511551 е-маил: office@aginstitut.com; веб: www.aginstitut.com http://www.aginstitut.com		Инвеститор: Министарство здравља, Јединица за имплементацију пројекта "Реконструкција Клиничких центара у Србији: Београд, Нови Сад, Ниш и Крагујевац", Пастерова 1/ДП/III спрат, 11 000 Београд	
	Одаговорни пројектант: Слађана Нарић Петровић, Д-р Сарадници: Тијана Трбовић, маг.инж.арх. Јелена Личина, маг.инж.арх. Никола Ерић, дипл.инж.арх. ознака врсте техничке документације:		Број лиценце: 321 А306 21	Назив пројекта: 1. ПРОЈЕКАТ АРХИТЕКТУРЕ Назив цртежа: Објекат интерне ознаке 12 (РГЗ ознака објекта 2) (По+П+1)-новопројектовано стање Југоисточна фасада
ИДР идејно решење		Број пројекта: ЕА 2106/23-03-1	Датум: Новембар 2023.	Размера: R 1:100 Црт.бр.: 1.7.8.2.8

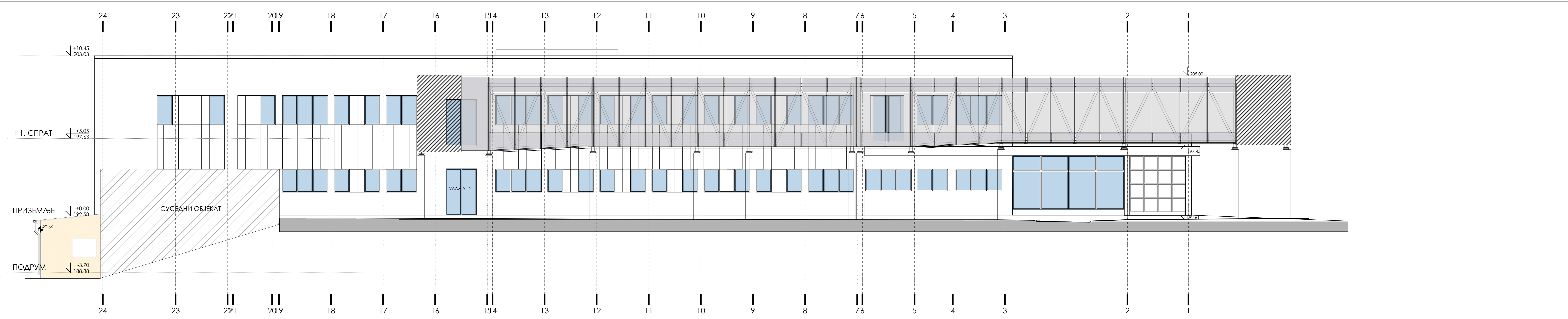

СЕВЕРОЗАПАДНА ФАСАДА
СА ПАСАРЕЛОМ

±0.00=192.58

	АРХИТЕКТОНСКО-ГРАЂЕВИНСКИ ИНСТИТУТ Др. Ђорђа Јосифовића 4/7, Нови Сад тел/факс: +381 21 511551 е-маил: office@aginstitut.com; веб: www.aginstitut.com http://www.aginstitut.com/		Инвеститор: Министарство здравља, Јединица за имплементацију пројекта "Реконструкција Клиничких центара у Србији: Београд, Нови Сад, Ниш и Крагујевац", Пастерова 1/ИИП/III спрат, 11 000 Београд	
	Одговорни пројектант: Слађана Нарић Петровић, д.иа		Број лиценце: 321 А306 21	
Сарадници: Тијана Трбовић, мастр.инж.арх. Јелена Личина, мастр.инж.арх. Никола Ерић, дипл.инж.арх.		Назив пројекта: Доградња и уређење комплекса изградњом, доградњом и реконструкцијом објекта Универзитета клиничког центра Крагујевац, 10486/5 КО Крагујевац IV		
ознака врсте техничке документације: ИДР идејно решење		део пројекта: 1. ПРОЈЕКАТ АРХИТЕКТУРЕ		
ЕА 2106/23-03-1		број пројекта: ЕА 2106/23-03-1		датум: новембар 2023.
размера: R 1:100		црт.бр.: 1.7.8.2.9		

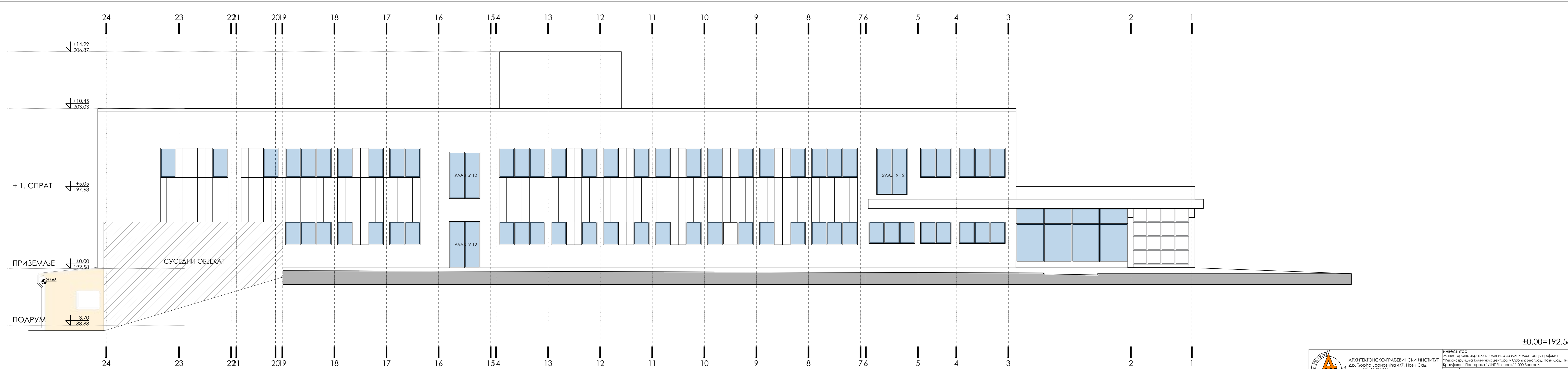

СЕВЕРОЗАПАДНА ФАСАДА
БЕЗ ПАСАРЕЛЕ

±0.00=192.58

	АРХИТЕКТОНСКО-ГРАЂЕВИНСКИ ИНСТИТУТ Др. Ђорђа Јосановића 4/7, Нови Сад тел/факс: +381 21 511551 е-маил: office@aginstitut.com; веб: www.aginstitut.com http://www.aginstitut.com/		Инвеститор: Министарство здравља, Јединица за имплементацију пројекта "Реконструкција Клиничких центара у Србији: Београд, Нови Сад, Ниш и Крагујевац", Пастерова 1/ДП/III спрат, 11 000 Београд	
	Одговорни пројектант: Слађана Нарић Петровић, д-р сарадник: Тијана Трбовић, маг.инж.арх. Јелена Личина, маг.инж.арх. Никола Ерић, дипл.инж.арх. ознака врсте техничке документације: ИДР идејно решење		Број лиценце: 321 А306 21	Назив пројекта: 1. ПРОЈЕКАТ АРХИТЕКТУРЕ Назив цртежа: Објекат интерне ознаке 12 (РГ3 ознака објекта 2) (По+П+1)-новопројектовано стање Северозападна фасада без пасареле
Број пројекта: ЕА 2106/23-03-1		Датум: Новембар 2023.	Размера: R 1:100	Црт.бр.: 1.7.8.2.10

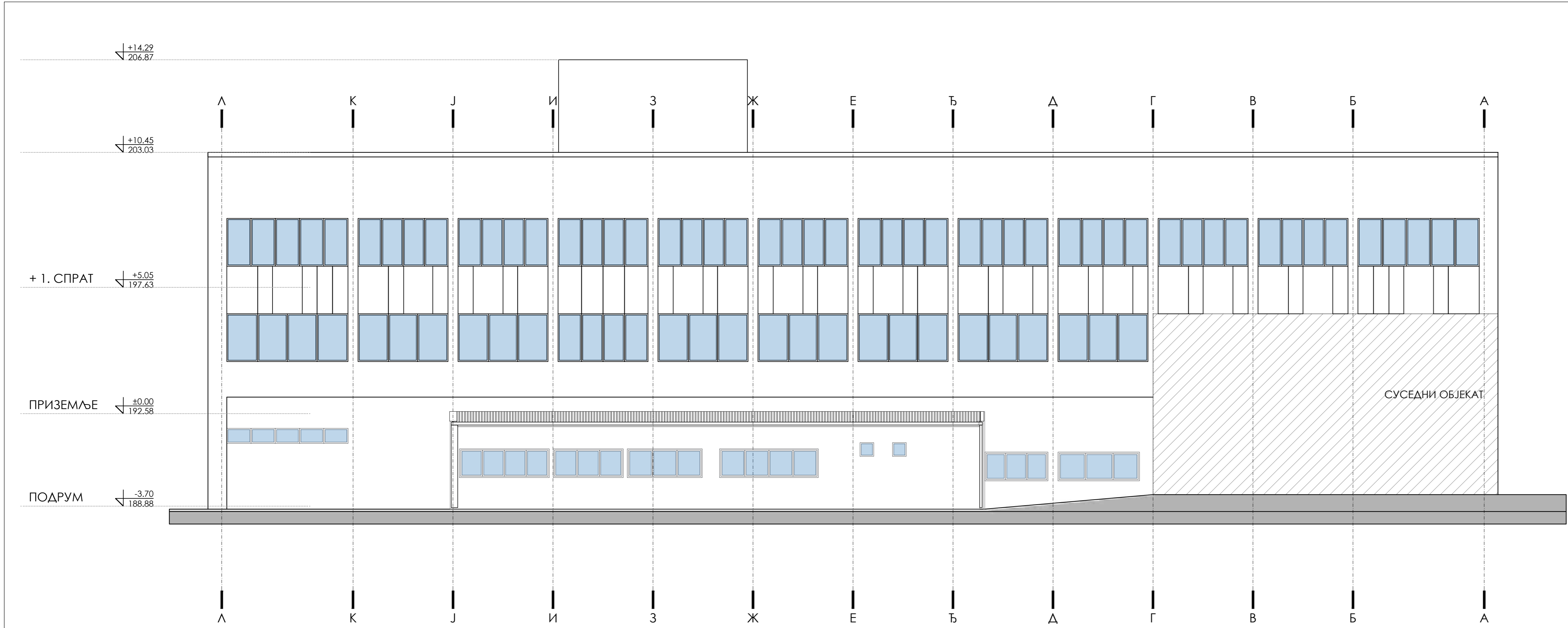

СЕВЕРОИСТОЧНА ФАСАДА

±0.00=192.58

	АРХИТЕКТОНСКО-ГРАЂЕВИНСКИ ИНСТИТУТ Др. Ђорђа Јоановића 4/7, Нови Сад тел/фак: +381 21 511551 е-mail: office@aginstitut.com; web: www.aginstitut.com - http://www.aginstitut.com		ИНВЕСТИТОР: Министарство здравља, Јединица за имплементацију пројекта "Реконструкција Клиничких центара у Србији: Београд, Нови Сад, Ниш и Крагујевац", Пастерова 1/Лип/III спрат, 11 000 Београд		
	одговорни пројектант: Слађана Нарић Петровић, д.и.а. сарадник: Тијана Трбовић, маст.инж.арх. Јелена Личина, маст.инж.арх. Никола Ерић, дипл.инж.арх. ознака врсте техничке документације: ИДР идејно решење		број лиценце: 321 А306 21 део пројекта: 1. ПРОЈЕКАТ АРХИТЕКТУРЕ назив цртежа: Објект интерне ознаке 12 (РГЗ ознака објекта 2) (По+П+1)-новопројектовано стање Североисточна фасада		
број пројекта : ЕА 2106/23-03-1		датум: новембар 2023.		размера: R 1:100	
				црт.бр.: 1.7.8.2.11	

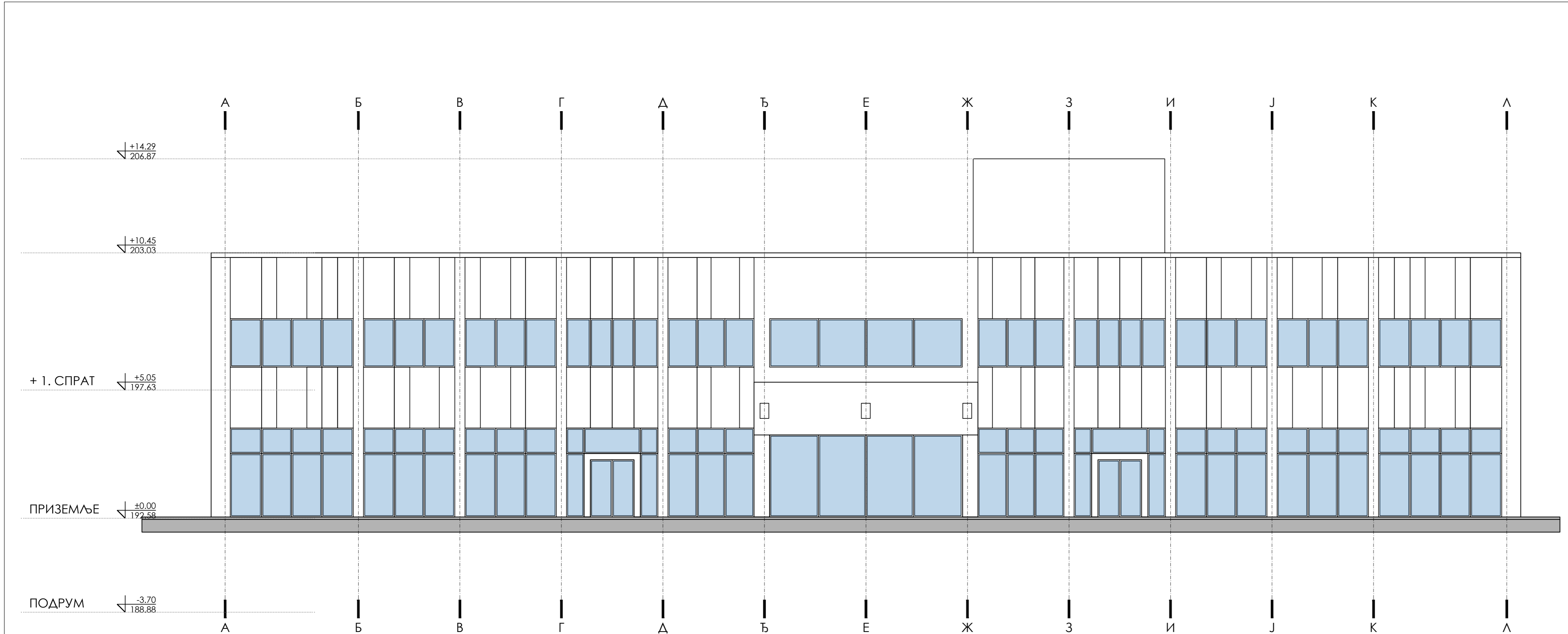

ЈУГОЗАПАДНА ФАСАДА

±0.00=192.58



АРХИТЕКТОНСКО-ГРАЂЕВИНСКИ ИНСТИТУТ
 Др. Ђорђа Јоановића 4/7, Нови Сад
 тел/фак: +381 21 511551
 е-маил: office@aginstitut.com;
 веб: www.aginstitut.com - http://www.aginstitut.com

ИНВЕСТИТОР:
 Министарство здравља, Јединица за имплементацију пројекта
 "Реконструкција Клиничких центара у Србији: Београд, Нови Сад, Ниш и
 Крагујевац", Пастерова 1/Лип/III спрат, 11 000 Београд
 НАЗИВ ОБЈЕКТА:
 Доградња и уређење комплекса изградњом, доградњом и реконструкцијом
 објекта Универзитетског клиничког центра Крагујевац, 10486/5 КО
 Крагујевац IV

одговорни пројектант:
 Слађана Нарић Петровић, д.иа
 сарадник:
 Тијана Трбовић, маст.инж.арх.
 Јелена Личина, маст.инж.арх.
 Никола Ерић, дипл.инж.арх.

број лиценце:
 321 А306 21

део пројекта:
1. ПРОЈЕКАТ АРХИТЕКТУРЕ
 назив цртежа:
 Објект интерне ознаке 12 (РГЗ ознака објекта 2)
 (По+П+1)-новопројектовано стање
 Југозападна фасада

број пројекта :
 ЕА 2106/23-03-1

датум:
 новембар
 2023.

размера:
 R 1:100

црт.бр.:
 1.7.8.2.12

ИДР идејно решење

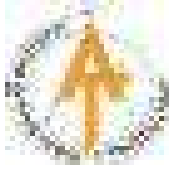

АРХИТЕКТОНСКО-ГРАЂЕВИНСКИ ИНСТИТУТ Tel: 021.511.551 ПИБ: 107062214 office@aginstitut.com
Др. Ђорђа Јоановића 4/7 Tel: 021.300.1870 ЖР: 285-2211454-76 www.aginstitut.com
21000 Нови Сад

ОБЈЕКАТ 18

постојеће стање

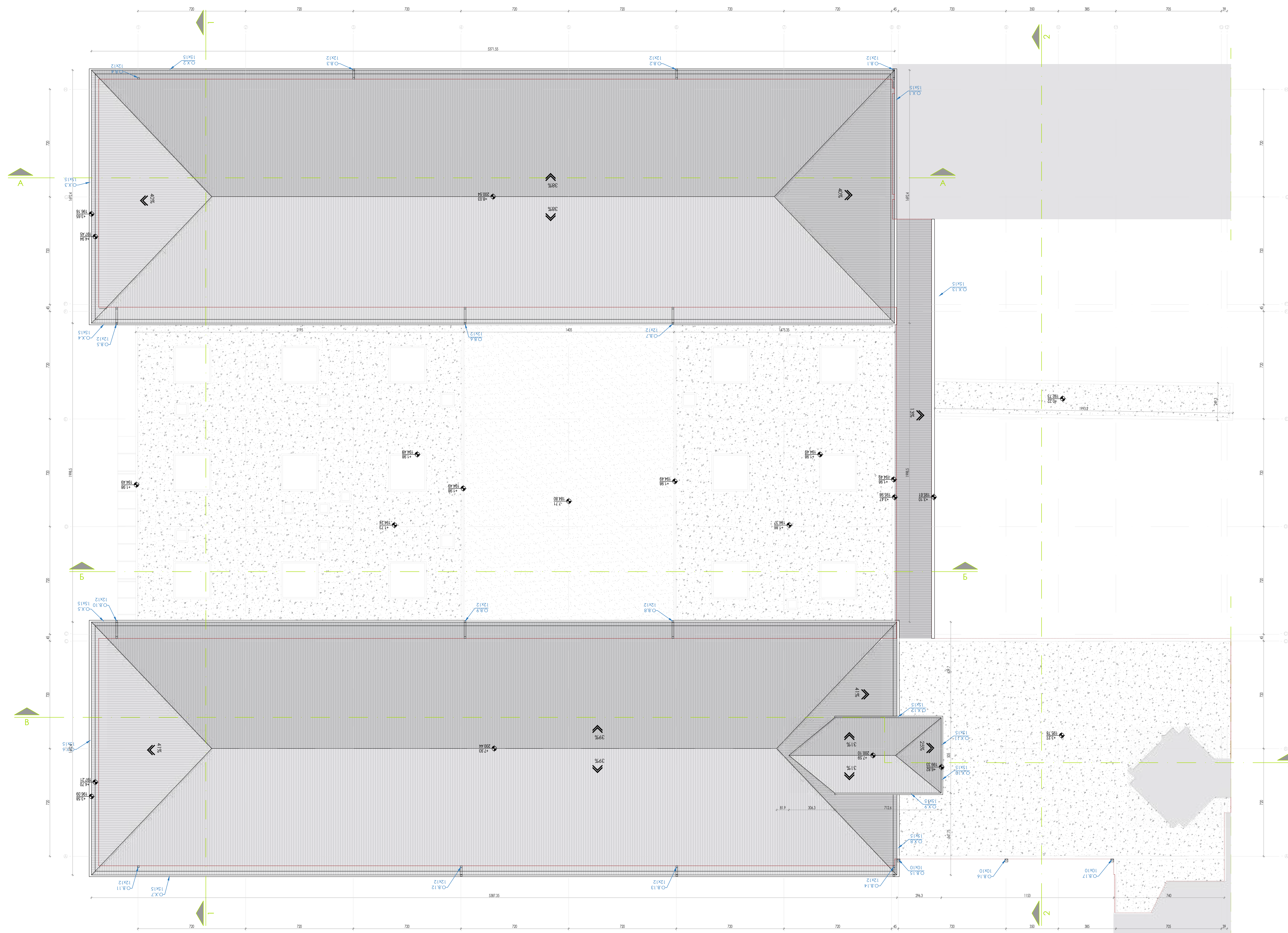

ОСНОВА КРОВНИХ РАВНИ

ЛЕГЕНДА СИМБОЛА И ОЗНАКА:

- ИВЕЛАЦИОНА КОДА
- ПАД КРОВНЕ РАВНИ

ЛЕГЕНДА ШРАФУРА:

- Бетон
- Кировај

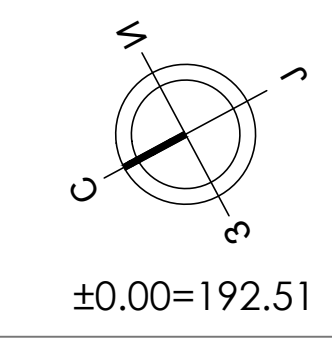

<p>АРХИТЕКТОНСКО-РАЈУНСКИ ИНСТИТУТ Др. Милош Ракић Београд, Београдска 111 Телефон: +381 21 511511 Е-пошта: arh@arhitektura.rs www.arhitektura.rs</p>	<p>ИНВЕСТИЦИЈА: Министарство образовања, науке и технолошког развоја Републике Србије Универзитетско-научно истраживачко центар за истраживање и развој у области информационих технологија и комуникационих система Београд, Београдска 111</p>	<p>ПРОЈЕКАТ 1. ПРОЈЕКАТ АРХИТЕКТУРЕ</p>
<p>Службено поручило: Служба за пројектовање и изградњу Катедра за пројектовање и изградњу Београдска 111, Београд</p>	<p>Број пројекта: ЕА 2104/23-03-1/2023</p>	<p>Датум издања: 17.9.14</p>

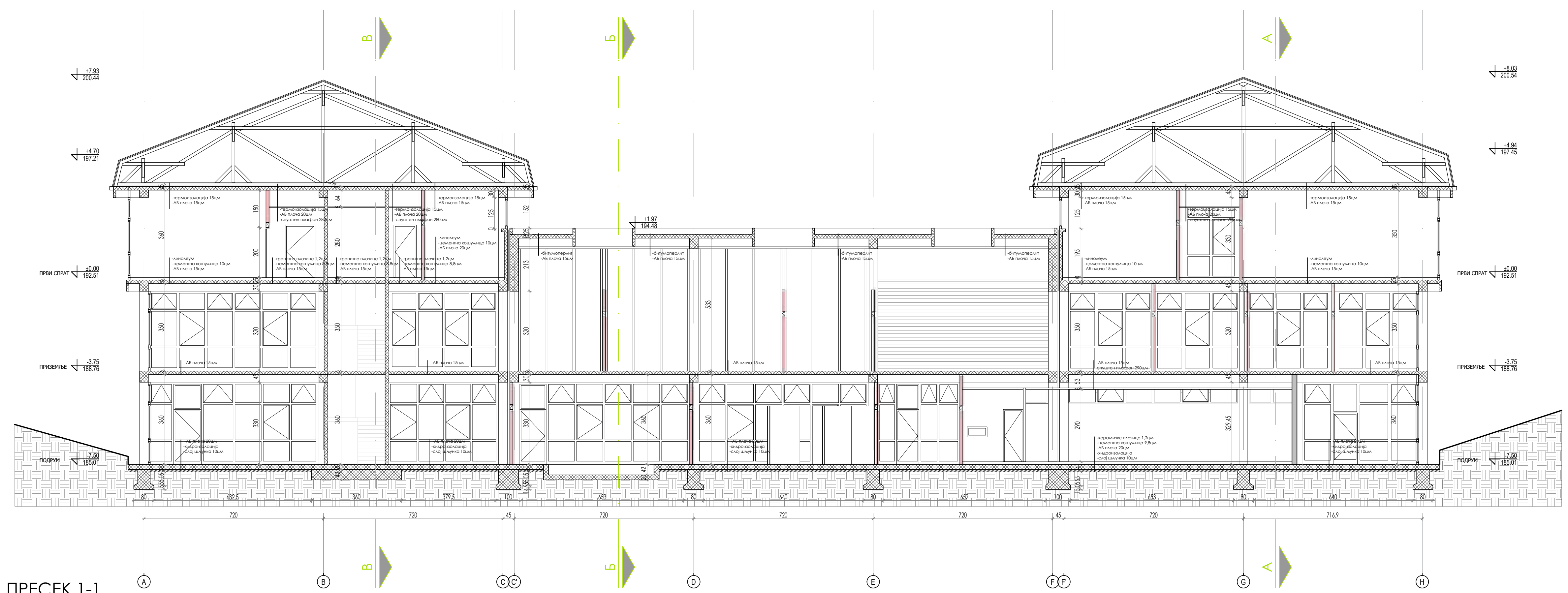

ЛЕГЕНДА ШРАФУРА:

-  **АРМИРАНИ БЕТОН**
-  **ЗИД ОД ОПЕКЕ**
-  **СЛОЈ ШЉУНКА**
-  **ХИДРОИЗОЛАЦИЈА**
-  **НИВЕЛАЦИОНА КОТА**

±0.00=192.51



ПРЕСЕК 1-1

 <p>АРХИТЕКТОНСКО-ГРАЂЕВИНСКИ ИНСТИТУТ Др. Ђорђа Јоановића 4/7, Нови Сад тел/фак: +381 21 51 1531 е-маил: office@aginstitut.com; web: www.aginstitut.com <http://www.aginstitut.com></p>	<p>ИНВЕСТИТОР: Министарство здравља, Јединица за имплементацију пројекта "Реконструкција Клиничког центра у Србији: Београд, Нови Сад, Ниш и Крагујевац", Ластерова 1/ИП/III спрат, 11 000 Београд НАЗИВ ОБЈЕКТА: Догодња и уређење комплекса изградњом, доградњом и реконструкцијом објекта Универзитетског клиничког центра Крагујевац, 10486/5 КО Крагујевац IV</p>
	<p>ОДГОВОРНИ ПРОЈЕКТАНТ: Слађана Нарић Петровић, д.и.а.</p>
<p>САРАДНИК: Катарина Данков, мастр.инж.арх Никола Ерић, дипл.инж.арх.</p>	<p>ДЕО ПРОЈЕКТА: 1. ПРОЈЕКАТ АРХИТЕКТУРЕ</p>
<p>ОЗНАКА ВРСТЕ ТЕХНИЧКЕ ДОКУМЕНТАЦИЈЕ: ИДР идејно решење</p>	<p>НАЗИВ ЦРТЕЖА: Објекат интерне ознаке 18 (РГЗ објекат 26)-постојеће стање-пресек 1-1</p>
<p>БРОЈ ПРОЈЕКТА: ЕА 2106/23-03-1</p>	<p>ДАТУМ: Новембар 2023.</p>
<p>РАЗМЕРА: R 1:100</p>	<p>ЦРТ.БР.: 1.7.9.1.5</p>

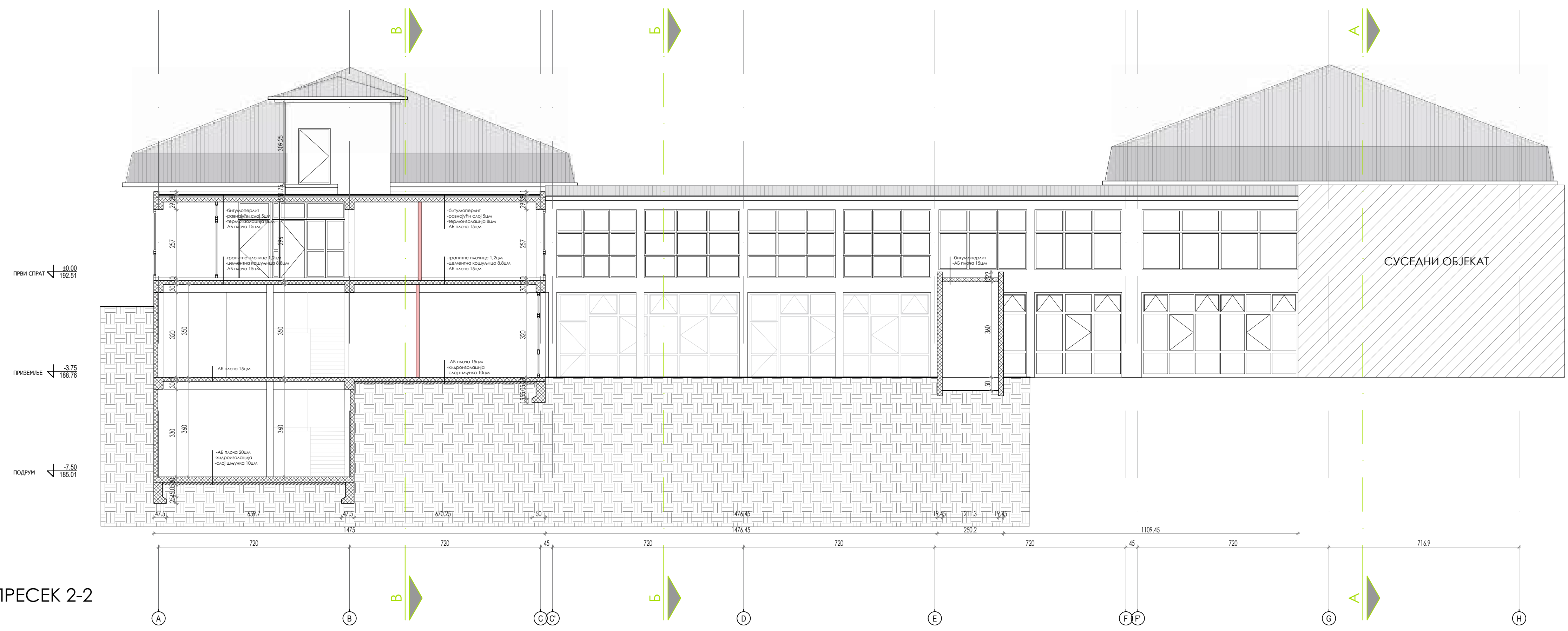
ПРЕСЕК 2-2



ЛЕГЕНДА ШРАФУРА:

-  АРМИРАНИ БЕТОН
-  ЗИД ОД ОПЕКЕ
-  СЛОЈ ШЉУНКА
-  ХИДРОИЗОЛАЦИЈА
-  НИВЕЛАЦИОНА КОТА

СУСЕДНИ ОБЈЕКАТ





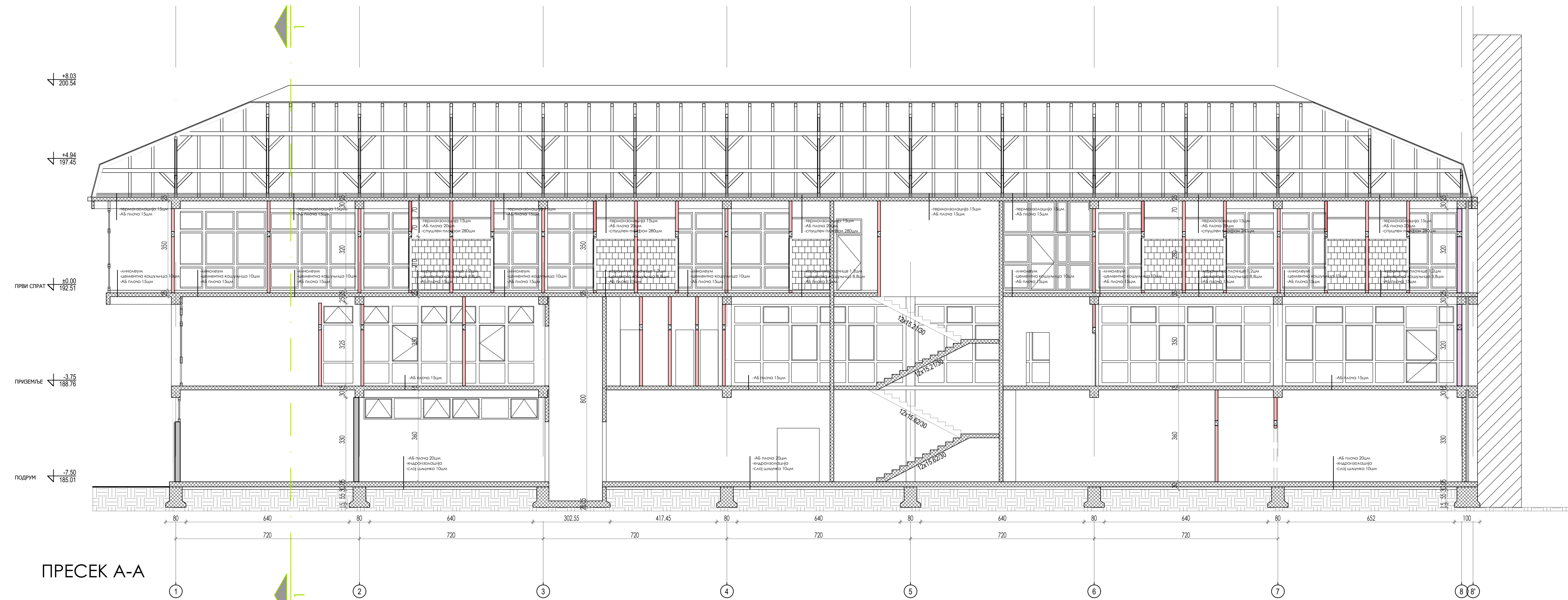

±0.00=192.51

 АРХИТЕКТОНСКО-ГРАЂЕВИНСКИ ИНСТИТУТ Др. Ђорђа Јоановића 4/7, Нови Сад тел/факс: +381 21 51 1531 е-пошта: office@aginstitut.com; веб: www.aginstitut.com <http://www.aginstitut.com>	ИНВЕСТИТОР: Министарство здравља, Јединица за имплементацију пројекта "Реконструкција Клиничког центра у Србији: Београд, Нови Сад, Ниш и Крагујевац", Ластерова 1/ЈИП/III спрат, 11 000 Београд
	ДЕО ПРОЈЕКТА: 1. ПРОЈЕКАТ АРХИТЕКТУРЕ
ОДГОВОРНИ ПРОЈЕКАНТ: Слађана Нарић Петровић, д.и.а.	БРОЈ ЛИЦЕНЦЕ: 321 А306 21
САРАДНИК: Катарина Данков, маг.инж.арх Никола Ерић, дипл.инж.арх.	НАЗИВ ЦРТЕЖА: Објекат интерне ознаке 18 (РГЗ објекат 26)-постојеће стање-пресек 2-2
ОЗНАКА ВРСТЕ ТЕХНИЧКЕ ДОКУМЕНТАЦИЈЕ: ИДР идејно решење	БРОЈ ПРОЈЕКТА : ЕА 2106/23-03-1
	ДАТУМ: новембар 2023.
	РАЗМЕРА: R 1:100
	ЦРТ.БР.: 1.7.9.1.6



ПРЕСЕК А-А

ЛЕГЕНДА ШРАФУРА:

-  АРМИРАНИ БЕТОН
-  ЗИД ОД ОПЕКЕ
-  СЛОЈ ШЉУНКА
-  ГАС-БЕТОН
-  ХИДРОИЗОЛАЦИЈА
-  НИВЕЛАЦИОНА КОТА

±0.00=192.51



АРХИТЕКТОНСКО-ГРАЂЕВИНСКИ ИНСТИТУТ
Др. Ђорђа Јоановића 4/7, Нови Сад
tel/fax: +381 21 51 1531
e-mail: office@aginstitut.com;
web: www.aginstitut.com <http://www.aginstitut.com>

ИНВЕСТИТОР:
Министарство здравља, Јединица за имплементацију пројекта
"Реконструкција Клиничких центара у Србији: Београд, Нови Сад, Ниш и
Крагујевац", Пастерова 1/ЈИП/III спрат, 11 000 Београд
НАЗИВ ОБЈЕКТА:
Дограђања и уређење комплекса изградњом, доградњом и реконструкцијом
објекта Универзитетског клиничког центра Крагујевац, 10486/5 КО
Крагујевац IV

Одговорни пројектант:
Слађана Нарић Петровић, д.и.а.

Број лиценце:
321 А306 21

ДЕО ПРОЈЕКТА:
1. ПРОЈЕКАТ АРХИТЕКТУРЕ
назив цртежа:
Објекат интерне ознаке 18 (РГЗ објекат 26)-постојеће
стање-пресек А-А

Ознака врсте техничке документације:
ИДР идејно решење

Број пројекта :
ЕА 2106/23-03-1

Датум:
Новембар
2023.



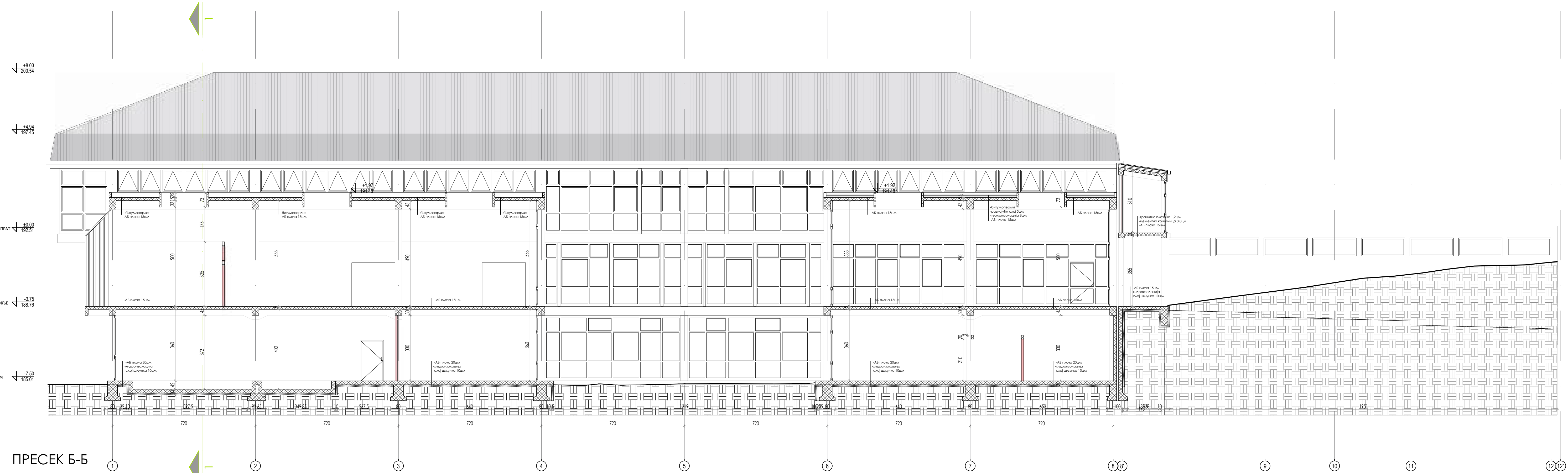

Размера:
R 1:100

Црт.бр.:
1.7.9.1.7

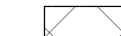

ПРЕСЕК Б-Б

ЛЕГЕНДА ШРАФУРА:

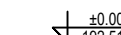
-  **АРМИРАНИ БЕТОН**
-  **ЗИД ОД ОПЕКЕ**
-  **СЛОЈ ШЉУНКА**
-  **ХИДРОИЗОЛАЦИЈА**
-  **НИВЕЛАЦИОНА КОТА**

±0.00=192.51

 <p>АРХИТЕКТОНСКО-ГРАЂЕВИНСКИ ИНСТИТУТ Др. Ђорђа Јовановића 4/7, Нови Сад тел/фак: +381 21 511551 е-маил: office@aginstitut.com; www.aginstitut.com <http://www.aginstitut.com></p>	инвеститор: Министарство здравља, Јединица за имплементацију пројекта "Реконструкција Клиничких центара у Србији", Београд, Нови Сад, Ниш и Крагујевац", Пастерова 1/1,ИП/III спрат,11 000 Београд			
	назив објекта: Доградња и уређење комплекса изградњом, доградњом и реконструкцијом објекта Универзитетског клиничког центра Крагујевац, 10486/5 КО Крагујевац IV			
одговорни пројектант: Слађана Нарић Петровић, д.и.а.	број лиценце: 321 А306 21	део пројекта: 1. ПРОЈЕКАТ АРХИТЕКТУРЕ		
сарадник: Катарина Данков, маг.инж.арх Никола Ерић, дипл.инж.арх.		назив цртежа: Објекат интерне ознаке 18 (РГЗ објекат 26)-постојеће стање-пресек Б-Б		
ознака врсте техничке документације: ИДР идејно решење	број пројекта : ЕА 2106/23-03-1	datum: Новембар 2023.	размера: R 1:100	црт.бр: 1.7.9.1.8



ЛЕГЕНДА ШРАФУРА:

- АРМИРАНИ БЕТОН**
- ЗИД ОД ОПЕКЕ**
- СЛОЈ ШЉУНКА**
- ХИДРОИЗОЛАЦИЈА**
- НИВЕЛАЦИОНА КОТА**

±0.00=192.51

	АРХИТЕКТОНСКО-ГРАЂЕВИНСКИ ИНСТИТУТ Др. Ђорђа Јоановића 4/7, Нови Сад тел/факс: +381 21 511551 е-маил: office@aginstitut.com; веб: www.aginstitut.com http://www.aginstitut.com		инвеститор: Министарство здравља, Јединица за имплементацију пројекта "Реконструкција Клинички центар у Србији: Београд, Нови Сад, Ниш и Крагујевац" Пастерова 1/1/ИП/III спрат, 11 000 Београд
	одговорни пројектант: Слађана Нарић Петровић, д.и.а.	број лиценце: 321 А306 21	део пројекта: 1. ПРОЈЕКАТ АРХИТЕКТУРЕ
сарадник: Катарина Данков, маг.инж.арх Никола Ерић, дипл.инж.арх.		назив цртежа: Објекат интерне ознаке 18 (РГЗ објекат 26)-постојеће стамбено-пресек В-В	
ознака врсте техничке документације: ИДР идејно решење	број пројекта : ЕА 2106/23-03-1	датум: новембар 2023.	размера: R 1:100
		црт.бр.: 1.7.9.1.9	

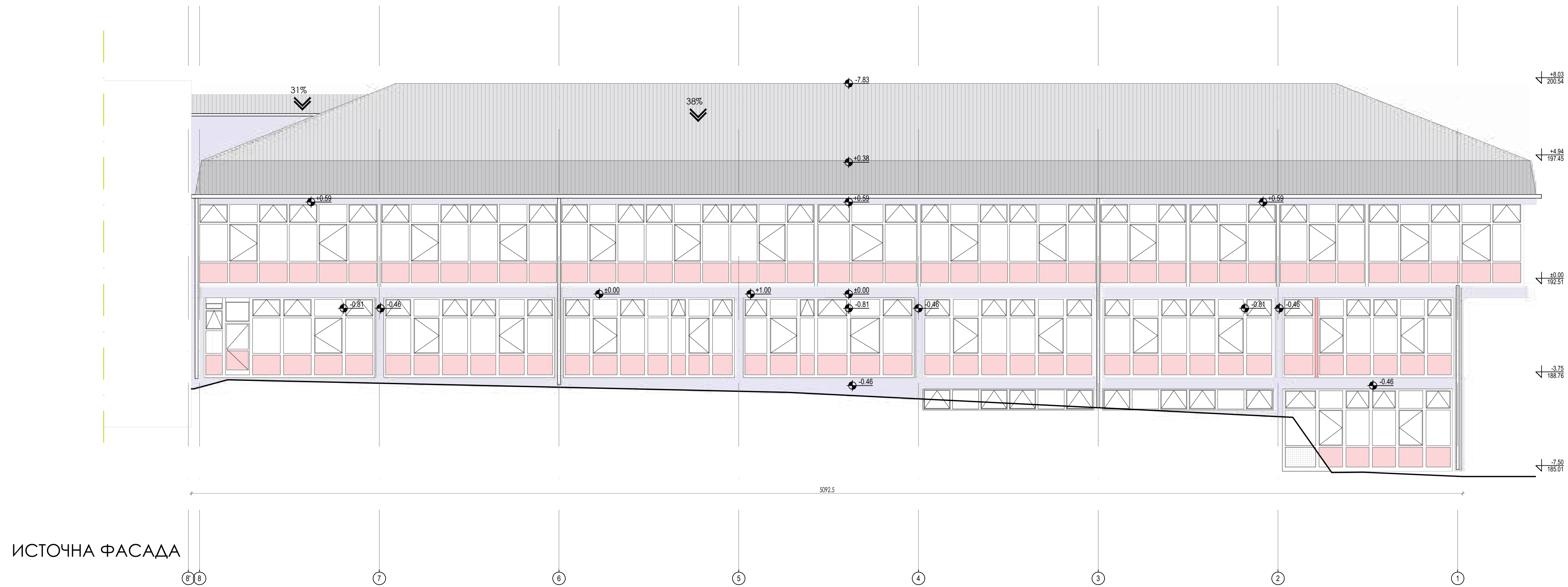

ИСТОЧНА ФАСАДА

±0.00=192.51

	АРХИТЕКТОНСКО-ГРАЂЕВИНСКИ ИНСТИТУТ Др. Ђорђа Јоановића 4/7, Нови Сад tel/fax: +381 21 51 1531 e-mail: office@aginstitut.com; web: www.aginstitut.com <http://www.aginstitut.com>		ИНВЕСТИТОР: Министарство здравља, Јединица за имплементацију пројекта "Реконструкција Клиничких центара у Србији: Београд, Нови Сад, Ниш и Крагујевац", Ластерова 1/ИП/III спрат, 11 000 Београд
	Одговорни пројектант: Слађана Нарић Петровић, д.и.а.		Број лиценце: 321 А306 21
Сарадник: Катарина Данков, маг.инж.арх Никола Ерић, дипл.инж.арх.		ДЕО ПРОЈЕКТА: 1. ПРОЈЕКАТ АРХИТЕКТУРЕ	
Ознака врсте техничке документације: ИДР идејно решење		Назив цртежа: Објекат интерне ознаке 18 (РГЗ објекат 26)-постојеће стање-изглед-источна фасада	
Ознака врсте техничке документације: ЕА 2106/23-03-1		Број пројекта : ЕА 2106/23-03-1	Датум: новембар 2023.
		Размера: R 1:100	Црт.бр: 1.7.9.1.10



ЗАПАДНА ФАСАДА

±0.00=192.51

	АРХИТЕКТОНСКО-ГРАЂЕВИНСКИ ИНСТИТУТ Др. Ђорђа Јоановића 4/7, Нови Сад тел/факс: +381 21 511551 е-маил: office@aginstitut.com; веб: www.aginstitut.com http://www.aginstitut.com/	инвеститор: Министарство здравља, Јединица за имплементацију пројекта "Реконструкција Клиничких центара у Србији", Београд, Нови Сад, Ниш и Крагујевац", Пастерова 1/1/ИП/III спрат, 11 000 Београд назив објекта: Доградња и уређење комплекса изградњом, доградњом и реконструкцијом објеката Универзитетског клиничког центра Крагујевац, 10486/5 КО Крагујевац IV		
	одговорни пројектант: Слађана Нарић Петровић, д.и.а. сарадник: Катарина Данков, маг.инж.арх Никола Ерић, дипл.инж.арх.	број лиценце: 321 А306 21	део пројекта: 1. ПРОЈЕКАТ АРХИТЕКТУРЕ назив цртежа: Објекат интерне ознаке 18 (РГЗ објекат 26)-постојеће стање-изглед-западна фасада	
ознака врсте техничке документације: ИДР идејно решење	број пројекта : ЕА 2106/23-03-1	датум: новембар 2023.	размера: R 1:100	црт.бр.: 1.7.9.1.11

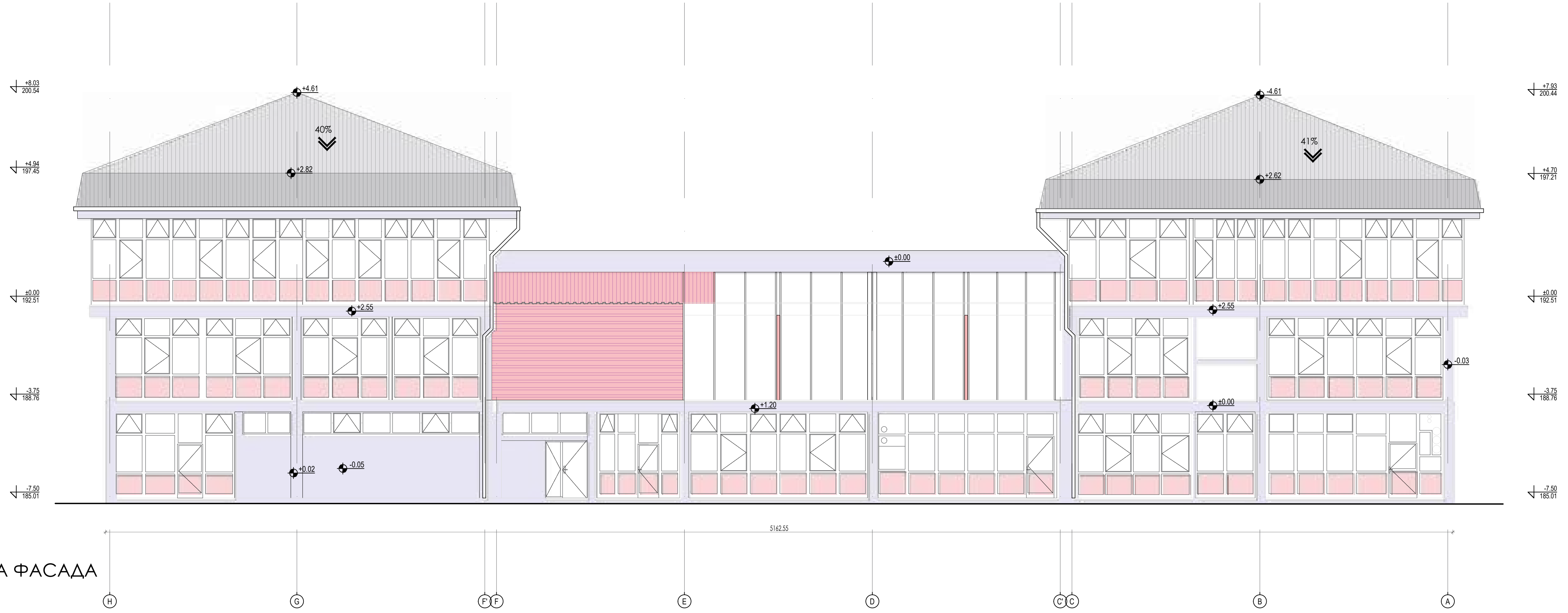

СЕВЕРНА ФАСАДА

±0.00=192.51



АРХИТЕКТОНСКО-ГРАЂЕВИНСКИ ИНСТИТУТ
Др. Ђорђа Јоановића 4/7, Нови Сад
tel/fax: +381 21 51 1531
e-mail: office@aginstitut.com;
web: www.aginstitut.com <http://www.aginstitut.com>

ИНВЕСТИТОР:
Министарство здравља, Јединица за имплементацију пројекта
"Реконструкција Клиничких центара у Србији: Београд, Нови Сад, Ниш и
Крагујевац", Ластерова 1/ИП/III спрат, 11 000 Београд
НАЗИВ ОБЈЕКТА:
Догодња и уређење комплекса изградњом, доградњом и реконструкцијом
објекта Универзитетског клиничког центра Крагујевац, 10486/5 КО
Крагујевац IV

одговорни пројектант:
Слађана Нарић Петровић, д.и.а.

број лиценце:
321 А306 21

део пројекта:
1. ПРОЈЕКАТ АРХИТЕКТУРЕ

сарадник:
Катарина Данков, маг.инж.арх
Никола Ерић, дипл.инж.арх.

назив цртежа:
Објекат интерне ознаке 18 (РГЗ објекат 26)-постојеће
стање-изглед-северна фасада

ознака врсте техничке документације:
ИДР идејно решење

број пројекта :
ЕА 2106/23-03-1

датум:
новембар
2023.

размера:
R 1:100

црт.бр:
1.7.9.1.12



АРХИТЕКТОНСКО-ГРАЂЕВИНСКИ ИНСТИТУТ
Др. Ђорђа Јоановића 4/7
21000 Нови Сад

Tel: 021.511.551
Tel: 021.300.1870

ПИБ: 107062214
ЖР: 285-2211454-76

office@aginstitut.com
www.aginstitut.com

ОБЈЕКАТ 18

новопројектовано стање

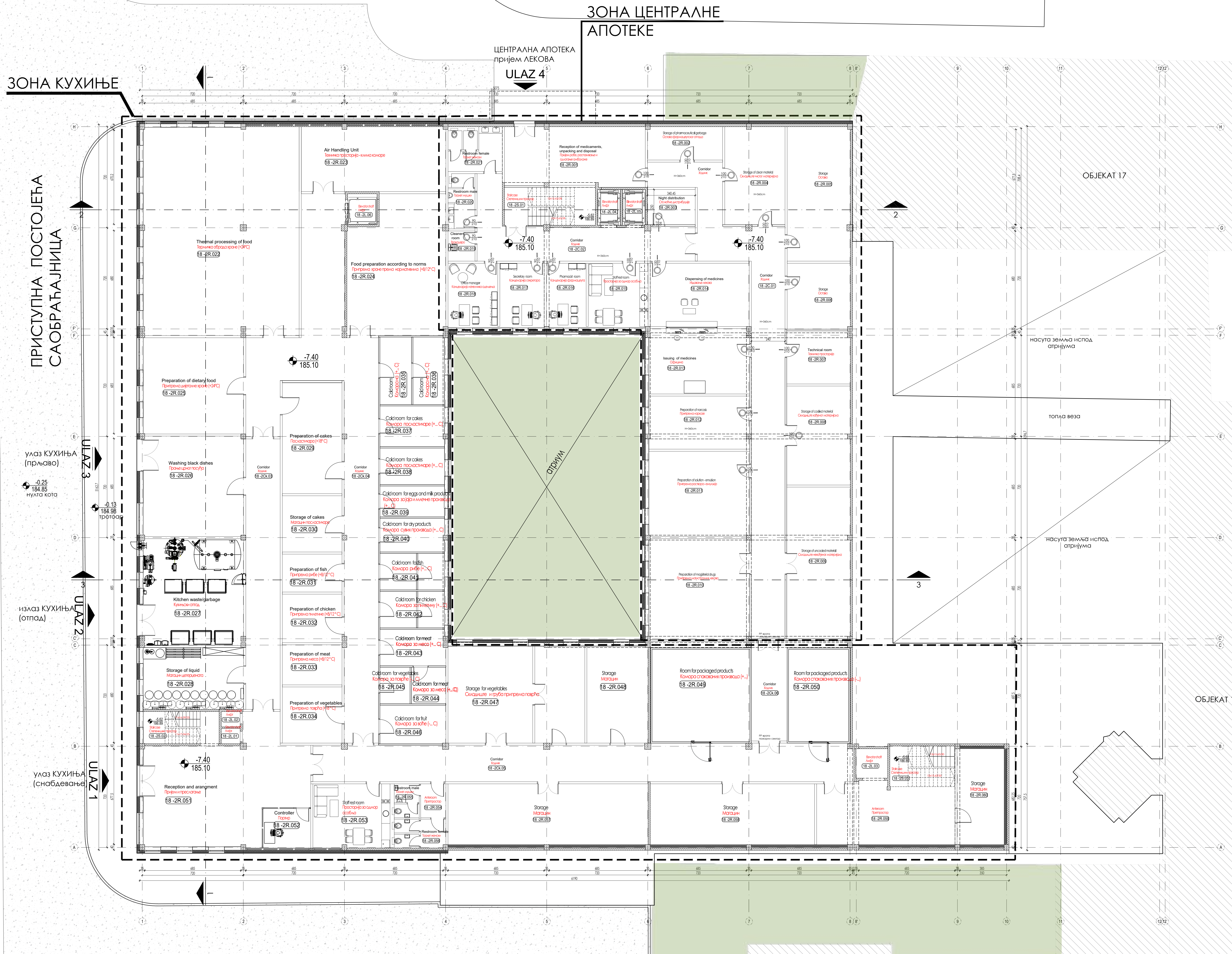

СУТЕРЕН -2		
ОБЈЕКАТ	ИМЕНА ПРОСТОРИЈЕ	П (m²)
CENTRAL PHARMACY		
ЦЕНТРАЛНА АПОТЕКА		
18-2R.001	Reception of medicines, unpacking and disposal	42.28
18-2R.002	Storage of pharmaceutical packages	12.69
18-2R.003	Night distribution	8.51
18-2R.004	Storage of clean material	29.86
18-2R.005	Storage	42.94
18-2R.006	Storage	21.07
18-2R.007	Technical room	17.02
18-2R.008	Storage of cooked material	31.83
18-2R.009	Storage of uncooked material	48.84
18-2R.010	Preparation of magisterial drug	50.79
18-2R.011	Preparation of solution-emulsion	42.91
18-2R.012	Preparation of ointment	26.68
18-2R.013	Issuing of medicines	32.79
18-2R.014	Dispensing of medicines	31.72
18-2R.015	Staff rest room	19.19
18-2R.016	Pharmacist room	12.74
18-2R.017	Secretary room	14.21
18-2R.018	Office manager	15.94
18-2R.019	Client's room	4.13
18-2R.020	Restroom - female	7.12
18-2R.021	Restroom - male	11.39
TOTAL NET CENTRAL PHARMACY / УКУПНА НЕТО ПОВРШИНА ЦЕНТРАЛНЕ АПОТЕКЕ:		524.67
KITCHEN		
КУХИЊА		
18-2R.022	Thermal processing of food	164.34
18-2R.023	Air Handling Unit	47.53
18-2R.024	Food preparation according to norms	65.54
18-2R.025	Preparation of dietary food	48.91
18-2R.026	Washing - black dishes	51.03
18-2R.027	Kitchen waste / garbage	54.11
18-2R.028	Storage of liquid	31.46
18-2R.029	Preparation of cakes	33.58
18-2R.030	Storage of cakes	17.00
18-2R.031	Preparation of fish	11.48
18-2R.032	Preparation of chicken	14.49
18-2R.033	Preparation of meat	12.10
18-2R.034	Preparation of vegetables	16.98
18-2R.035	Coldroom	10.81
18-2R.036	Coldroom	10.81
18-2R.037	Coldroom for cakes	13.30
18-2R.038	Coldroom for cakes	11.76
18-2R.039	Coldroom for eggs and milk products	10.12
18-2R.040	Coldroom for dry products	11.00
18-2R.041	Coldroom for fish	11.66
18-2R.042	Coldroom for chicken	11.70
18-2R.043	Coldroom for meat	12.00
18-2R.044	Coldroom for meat	6.37
18-2R.045	Coldroom for vegetables	5.40
18-2R.046	Coldroom for fruit	66.16
18-2R.047	Storage for vegetables	41.62
18-2R.048	Storage	47.53
18-2R.049	Room for packaged products	45.87
18-2R.050	Room for packaged products	28.12
18-2R.051	Reception and payment	82.47
18-2R.052	Controller	9.53
18-2R.053	Staff rest room	25.05
18-2R.054	Anteroom	4.35
18-2R.055	Restroom - male	4.20
18-2R.056	Restroom - female	7.31
18-2R.057	Storage	61.63
18-2R.058	Storage	50.40
18-2R.059	Anteroom	42.10
18-2R.060	Storage	22.85
TOTAL NET KITCHEN / УКУПНА НЕТО ПОВРШИНА КУХИЊЕ:		1223.46
HORIZONTAL AND VERTICAL COMMUNICATIONS		
ХОРИЗОНТАЛНЕ И ВЕРТИКАЛНЕ КОМУНИКАЦИЈЕ		
18-2C.01	Corridor	44.41
18-2C.02	Corridor	94.46
18-2C.03	Corridor	47.16
18-2C.04	Corridor	133.15
18-2C.05	Corridor	101.24
18-2C.06	Corridor	18.23
18-2L.01	Elevator shaft	1.49
18-2L.02	Elevator shaft	1.49
18-2L.03	Elevator shaft	4.75
18-2L.04	Elevator shaft	4.14
18-2L.05	Elevator shaft	4.14
18-2L.06	Elevator shaft	4.22
18-2S.01	Stairs	17.47
18-2S.02	Stairs	12.19
18-2S.03	Stairs	13.44
TOTAL NET OF COMMUNICATIONS / УКУПНА НЕТО ПОВРШИНА ХОРИЗОНТАЛНЕ И ВЕРТИКАЛНЕ КОМУНИКАЦИЈЕ:		502.50
УКУПНА НЕТО ПОВРШИНА СУТЕРЕНА -2 (-7.40/185.10):		2250.63
УКУПНА БРУТО ПОВРШИНА СУТЕРЕНА -2 (-7.40/185.10):		2437.97

АРХИТЕКТОНСКО-ГРАЂЕВИНСКИ ИНСТИТУТ
 АД "Београд" Јошифа А'77, Нови Сад
 Контакт: +381 21 911 511
 e-mail: office@agrs.rs
 www.agrs.rs

Инвестор:
 Муниципални завод за индустријалну производњу
 Републички центар за истраживање и развој
 Контакт: +381 21 911 511
 e-mail: office@agrs.rs

Извршилац пројекovanja:
 Саобраћајни пројектни институт
 Контакт: +381 21 911 511
 e-mail: office@agrs.rs

Извршилац пројекovanja:
 Саобраћајни пројектни институт
 Контакт: +381 21 911 511
 e-mail: office@agrs.rs

Назив пројекta:
 321 А304 21 **1. ПРОЈЕКАТ АРХИТЕКТУРЕ**

Објект: **Објект интерне ознаке 18 (РЗ) објект**
 24-носпројектована стана
 ОСНОВА СУТЕРЕНА -2 (-7.40/185.10)

Београд, 11. Октобар 2023.

Без пројекta: / допис: / датум: / пројектор: / цртач:
 ЕА 2104/23-03-1 / 2023. / 11.10.2023. / **ИДР** / **ИДЕЈНО РЕШЕЊЕ**

Шкала: **1:100**
 Датум: **1.7.9.2.1**

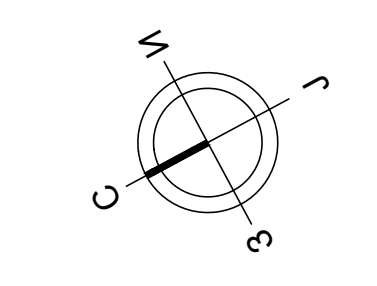

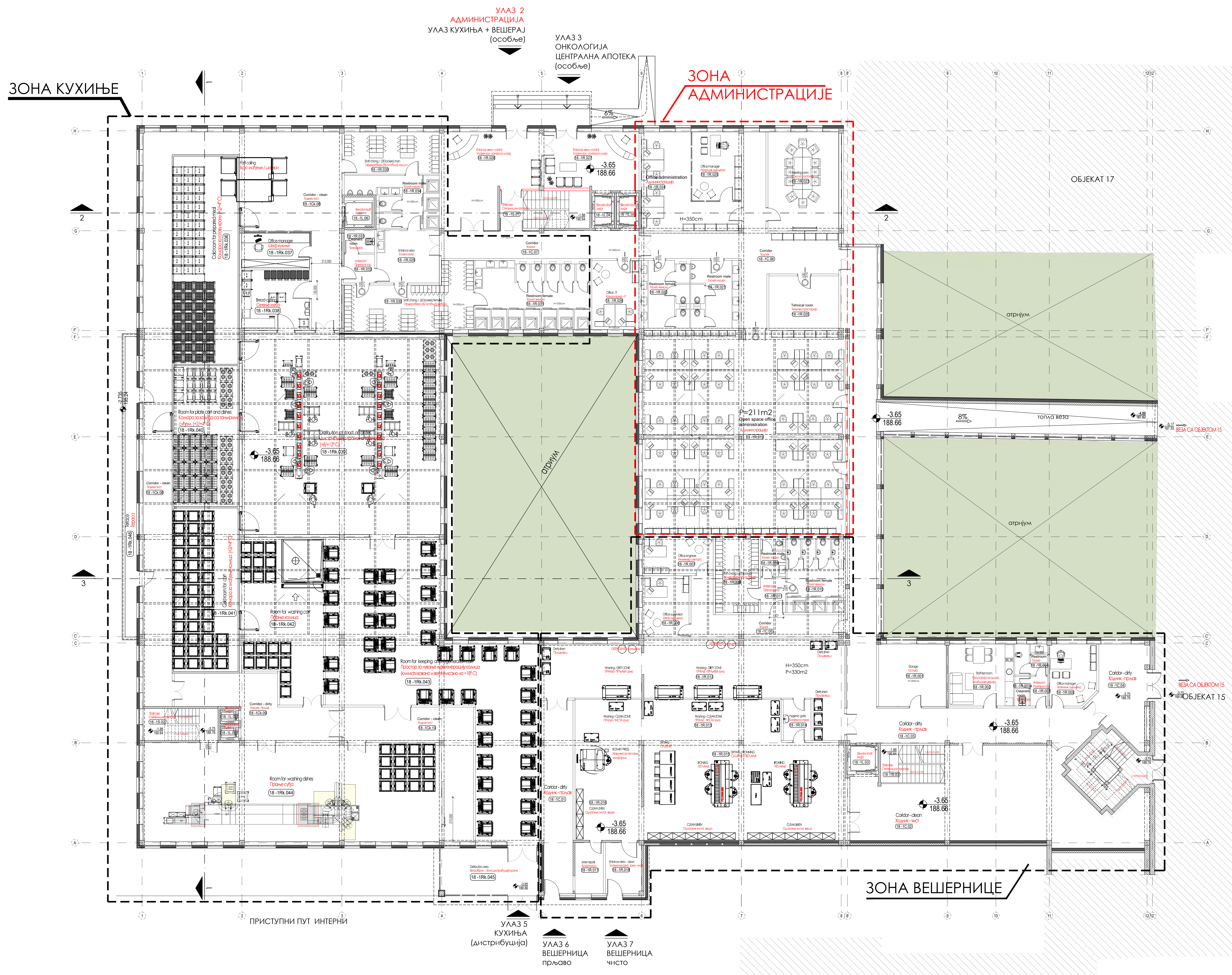

СУТЕРЕН -1		
ошката нр.	назив просторије	п (м ²)
LAUNDRY		
18-1R.001	Storage	21.92
18-1R.002	Staff rest room	20.95
18-1R.003	Airlock	2.69
18-1R.004	Cleanest room	2.22
18-1R.005	Locker	5.22
18-1R.006	Office manager	14.54
18-1R.007	Office supervisor	14.81
18-1R.008	Office engineer	13.64
18-1R.009	Staff chang. (D/back)	17.08
18-1R.010	Restroom - male	4.90
18-1R.011	Restroom - female	21.71
18-1R.012	Anteroom	4.53
18-1R.013	Waiting - DRY ZONE	96.69
18-1R.014	Waiting - CLEAN ZONE	73.62
18-1R.015	Drying/finishing	105.55
18-1R.016	Clean linen	34.92
18-1R.017	Janitor's	8.36
18-1R.018	Entrance area - clean	8.84
TOTAL NET LAUNDRY / УКУПНА НЕТО ПОВРШИНА ВЕШЕРНИЦА:		478.09
ADMINISTRATION АДМИНИСТРАЦИЈА		
18-1R.019	Staff space office administration	212.30
18-1R.020	Technical room	18.94
18-1R.021	Restroom - male	16.33
18-1R.022	Restroom - female	14.13
18-1R.023	Meeting room	36.50
18-1R.024	Office administration	33.33
18-1R.025	Office manager	17.69
18-1R.026	Office - IT	16.93
18-1R.027	Entrance area - control	28.39
18-1R.028	Entrance area - control	41.88
TOTAL NET ADMINISTRATION / УКУПНА НЕТО ПОВРШИНА АДМИНИСТРАЦИЈА:		438.39
KITCHEN КУХИЊА		
18-1R.029	Entrance area	17.28
18-1R.030	Staff chang. (D/back)	34.91
18-1R.031	Restroom - female	38.20
18-1R.032	Airlock	4.44
18-1R.033	Cleanest room	3.67
18-1R.034	Restroom - male	19.32
18-1R.035	Staff chang. (D/back)	19.63
18-1R.036	Cooking preparation area	69.75
18-1R.037	Office manager	12.25
18-1R.038	Bread cutting	21.29
18-1R.039	Distribution of bread on plates	204.84
18-1R.040	Room for plate cut and dishes	47.20
18-1R.041	Cold room for meat	54.87
18-1R.042	Room for washing cut	64.54
18-1R.043	Room for keeping and refrigerating cut	175.82
18-1R.044	Room for washing dishes	152.38
18-1R.045	Distribution area	23.62
18-1R.046	Veranda	18.18
18-1CK.08	Cold-dry	162.60
18-1CK.09	Cold-dry	35.53
18-1CK.10	Cold-dry	39.19
TOTAL NET KITCHEN / УКУПНА НЕТО ПОВРШИНА КУХИЊЕ:		1219.73
HORIZONTAL AND VERTICAL COMMUNICATIONS		
18-OC.01	Corridor	31.78
18-OC.02	Corridor	113.56
18-OC.03	Corridor	117.99
18-OC.04	Corridor	23.65
18-OC.05	Corridor	22.14
18-OC.06	Corridor	52.58
18-OC.07	Corridor	28.13
18-OL.01	Elevator shaft	Анф
18-OL.02	Elevator shaft	Анф
18-OL.03	Elevator shaft	Анф
18-OL.04	Elevator shaft	Анф
18-OL.05	Elevator shaft	Анф
18-OL.06	Elevator shaft	Анф
18-OS.01	Stairs	17.92
18-OS.02	Stairs	12.41
18-OS.03	Stairs	12.93
УКУПНА НЕТО ПОВРШИНА ХОРИЗОНТАЛНЕ И ВЕРТИКАЛНЕ КОМУНИКАЦИЈА:		433.09
УКУПНА НЕТО ПОВРШИНА СУТЕРЕНА -1 (-3.65/188.86):		2569.30
УКУПНА БРУТО ПОВРШИНА СУТЕРЕНА -1 (-3.65/188.86):		2886.11



АРХИТЕКТОНСКО-ГРАЂЕВИНСКИ ИНСТИТУТ
 Ар. Београд Јоановића 4/7, Нови Сад
 Контакт: 011 21 911 051
 e-mail: office@agisrbija.com
 www.agisrbija.com

Инвеститор:
 Министарство здравља, Јединица за имплементацију Пројекта
 Националног Канцеларског Центра за Собирање, Вакцине, Нови Сад, Чкал
 Пројекат: "Плановање УЛАЗНИХ СПОРТОВА"
 КОД ПРОЈЕКТА: 321 А304 21

Аутор пројекта:
 Снежана Марић Петровић, д.и.и.
 Игор Милићковић, д.и.и.
 Драгомир Милићковић, д.и.и.

Назив пројекта:
1. ПРОЈЕКАТ АРХИТЕКТУРЕ
 Објект интерне ознаке 18 (ПЗ) објект
 24-новопроектовано стање
 ОСНОВА СУТЕРЕНА-1 (-3.65/188.86)

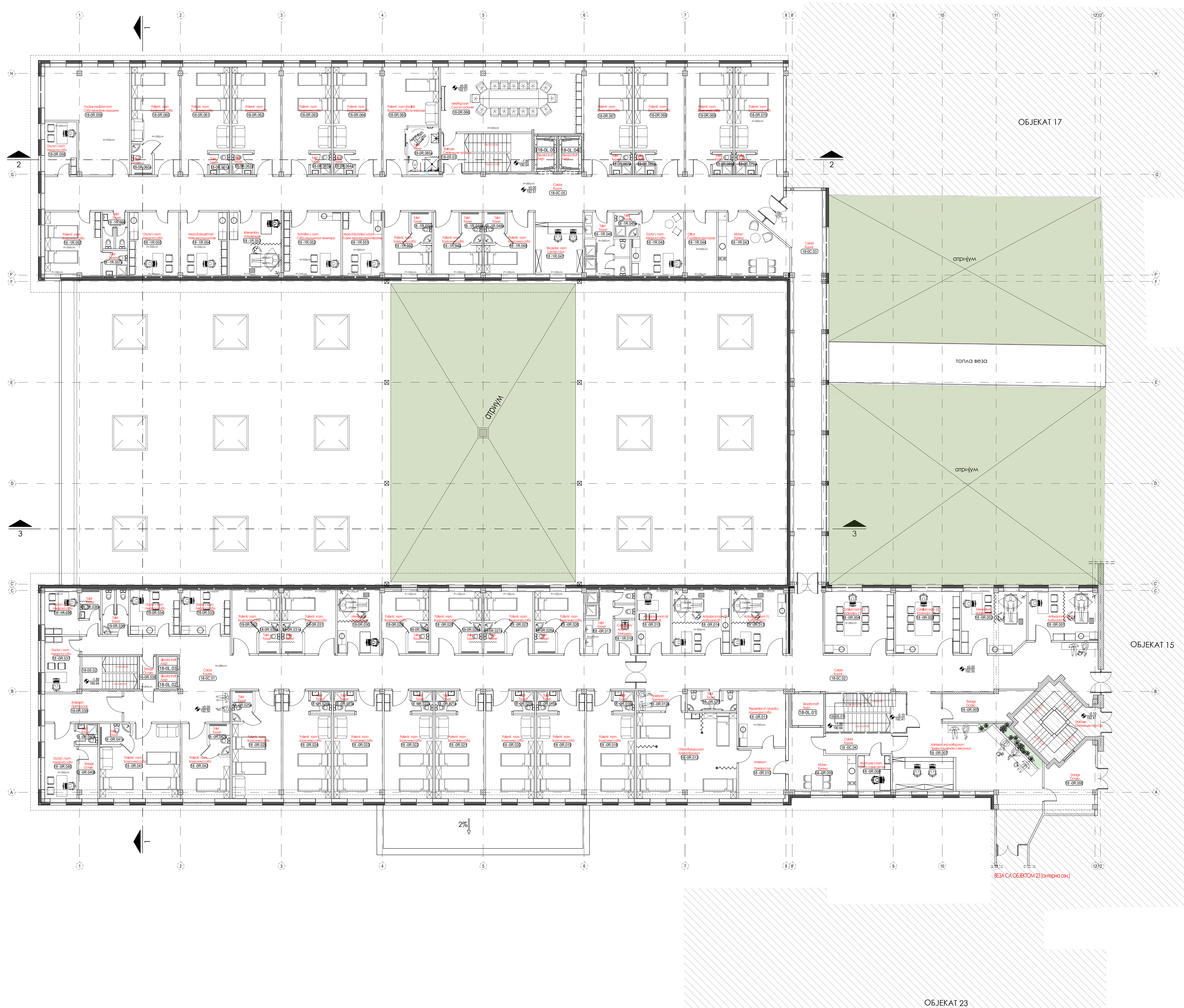
Београд, новембар 2023.
 ЕА 2106/23-03-1
 Р 1:100
 1.7.9.2.2



ПРИЗЕМЉЕ			
Ознака пр.	Назив просторије	П (m²)	
ОНКОЛОГИЈА			
18-0R.001	Ambulance room (3)	Амбуланта (3)	17.97
18-0R.002	Intervention	Интервенције	20.51
18-0R.003	Consultation room (2)	Консултација (2)	20.88
18-0R.004	Consultation room (3)	Консултација (3)	22.46
18-0R.005	Storage	Остак	11.41
18-0R.006	Storage	Остак	15.18
18-0R.007	Admission and waiting room	Пријемна сала и чекаоница	64.74
18-0R.008	Nurse's room	Соба за сестре	8.40
18-0R.009	Reception	Пријем	18.34
18-0R.010	Anteroom	Претпростор	12.35
18-0R.011	Preparation of cytostatics	Лабораторна соба	13.37
18-0R.012	Chemotherapy room	Лабораторна соба	44.80
18-0R.012a	Anteroom	Претпростор	5.03
18-0R.013	Ambulance room (1)	Амбуланта (1)	17.87
18-0R.014	Ambulance room (2)	Амбуланта (2)	18.62
18-0R.015	Ambulance room (4)	Амбуланта (4)	10.92
18-0R.016	Cleaners' room	Трговина	3.48
18-0R.017	Toilet	Тоалет	11.23
18-0R.018	Patient's room	Болнична соба	23.97
18-0R.018a	Toilet	Тоалет	2.48
18-0R.019	Patient's room	Болнична соба	24.00
18-0R.019a	Toilet	Тоалет	2.46
18-0R.020	Patient's room	Болнична соба	24.48
18-0R.020a	Toilet	Тоалет	2.46
18-0R.021	Patient's room	Болнична соба	24.36
18-0R.021a	Toilet	Тоалет	2.46
18-0R.022	Patient's room	Болнична соба	24.48
18-0R.022a	Toilet	Тоалет	2.46
18-0R.023	Patient's room	Болнична соба	24.35
18-0R.023a	Toilet	Тоалет	2.46
18-0R.024	Patient's room	Болнична соба	24.32
18-0R.024a	Toilet	Тоалет	2.46
18-0R.025	Patient's room	Болнична соба	23.85
18-0R.025a	Toilet	Тоалет	3.02
18-0R.026	Patient's room	Болнична соба	12.40
18-0R.026a	Toilet	Тоалет	3.02
18-0R.027	Patient's room	Болнична соба	12.41
18-0R.027a	Toilet	Тоалет	3.02
18-0R.028	Patient's room	Болнична соба	13.19
18-0R.028a	Toilet	Тоалет	3.02
18-0R.029	Patient's room	Болнична соба	11.88
18-0R.029a	Toilet	Тоалет	3.02
18-0R.030	Intervention	Интервенције	13.64
18-0R.031	Patient's room	Болнична соба	14.09
18-0R.031a	Toilet	Тоалет	3.02
18-0R.032	Patient's room	Болнична соба	12.10
18-0R.032a	Toilet	Тоалет	3.02
18-0R.033	Doctor's room	Лекторска соба	11.19
18-0R.034	Doctor's room	Лекторска соба	11.26
18-0R.035	Toilet	Тоалет	5.81
18-0R.036	Doctor's room	Лекторска соба	9.59
18-0R.036a	Toilet	Тоалет	3.01
18-0R.037	Doctor's room	Лекторска соба	10.39
18-0R.038	Storage	Остак	2.26
18-0R.039	Anteroom	Претпростор	11.87
18-0R.040	Doctor's room	Лекторска соба	12.81
18-0R.040a	Toilet	Тоалет	2.34
18-0R.040b	Storage	Остак	5.14
18-0R.041	Patient's room	Болнична соба	27.75
18-0R.041a	Toilet	Тоалет	3.02
18-0R.042	Patient's room	Болнична соба	15.28
18-0R.042a	Toilet	Тоалет	3.02
18-0R.043	Reception	Пријем	19.17
18-0R.044	Office	Службени простор	10.22
18-0R.045	Doctor's room	Лекторска соба	15.70
18-0R.045a	Toilet	Тоалет	3.05
18-0R.046	Toilet	Тоалет	12.03
18-0R.047	Reception room	Шалтер сала	15.87
18-0R.048	Patient's room	Болнична соба	12.61
18-0R.048a	Toilet	Тоалет	3.04
18-0R.049	Patient's room	Болнична соба	12.24
18-0R.049a	Toilet	Тоалет	3.02
18-0R.050	Patient's room	Болнична соба	12.14
18-0R.050a	Toilet	Тоалет	3.02
18-0R.051	Head of technician's room	Лабораторна соба	12.81
18-0R.052	Technician's room	Лабораторна соба	18.40
18-0R.053	Intervention	Интервенције	16.84
18-0R.054	Head of department	Лекторска соба	15.19
18-0R.055	Doctor's room	Лекторска соба	16.17
18-0R.056	Toilet	Тоалет	4.45
18-0R.057	Patient's room	Болнична соба	18.76
18-0R.057a	Toilet	Тоалет	18.76
18-0R.058	Doctor's room	Лекторска соба	9.10
18-0R.059	Nuclear medicine room	Службени простор	38.41
18-0R.060	Patient's room	Болнична соба	23.41
18-0R.060a	Toilet	Тоалет	3.02
18-0R.061	Patient's room	Болнична соба	24.42
18-0R.061a	Toilet	Тоалет	2.44
18-0R.062	Patient's room	Болнична соба	24.42
18-0R.062a	Toilet	Тоалет	2.44
18-0R.063	Patient's room	Болнична соба	24.49
18-0R.063a	Toilet	Тоалет	2.44
18-0R.064	Patient's room	Болнична соба	24.14
18-0R.064a	Toilet	Тоалет	2.44
18-0R.065	Patient's room	Болнична соба	23.02
18-0R.065a	Toilet	Тоалет	7.01
18-0R.066	Meeting room	Соба за састанак	48.38
18-0R.067	Patient's room	Болнична соба	24.33
18-0R.067a	Toilet	Тоалет	2.43
18-0R.068	Patient's room	Болнична соба	25.05
18-0R.068a	Toilet	Тоалет	2.43
18-0R.069	Patient's room	Болнична соба	23.63
18-0R.069a	Toilet	Тоалет	2.43
18-0R.070	Patient's room	Болнична соба	24.41
18-0R.070a	Toilet	Тоалет	2.43
УКУПНА НЕТО ПОВРШИНА ОНКОЛОГИЈА		1403.92	
HORIZONTAL AND VERTICAL COMMUNICATIONS			
18-OC.01	Corridor	Ходник	109.22
18-OC.02	Corridor	Ходник	98.10
18-OC.03	Corridor	Ходник	60.92
18-OC.04	Corridor	Ходник	6.82
18-OC.05	Corridor	Ходник	128.94
18-OL.01	Elevator shaft	Лифт	
18-OL.02	Elevator shaft	Лифт	
18-OL.03	Elevator shaft	Лифт	
18-OL.04	Elevator shaft	Лифт	
18-OL.05	Elevator shaft	Лифт	
18-OS.01	Stairs	Степениште	15.70
18-OS.02	Stairs	Степениште	9.11
18-OS.03	Stairs	Степениште	17.63
УКУПНА НЕТО ПОВРШИНА ХОРИЗОНТАЛНИХ И ВЕРТИКАЛНИХ КОМУНИКАЦИЈА		446.44	
УКУПНА НЕТО ПОВРШИНА ПРИЗЕМЉА +/-0.00 (192.50)		1850.36	
УКУПНА БРУТО ПОВРШИНА ПРИЗЕМЉА +/-0.00 (192.50)		2087.38	

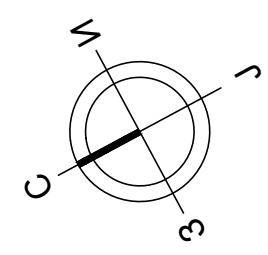

±0.00=192.50

АРХИТЕКТОНСКО-ГРАЂЕВИНСКИ ИНСТИТУТ
 Архитектонско-грађевински институт
 Београд, Карађорђева 4/7, Нови Сад
 Контакт: 011 311 8110
 e-mail: office@agrsrbija.com
 www.agrsrbija.com

Инвеститор:
 Министарство здравља, Јединица за медицински пројекат
 Пројекат: Медицински центар за онкологију, Нови Сад, 14. и
 Карађорђева 4/7, Нови Сад
 Пројекат: Основна приземља и 1. и 2. спрат

Аутор пројекта:
 Сајрано Марић Петровић, д-р
 Сајрано Марић Петровић, д-р
 Никола Ерић, д-р инж. арх.
 ИДР идејно решење

Број пројекта:
 321 А304 21

Назив пројекта:
 1. ПРОЈЕКАТ АРХИТЕКТУРЕ

Датум пројекта:
 1. новембар 2023.

Објект: Инженерска 18 (ПЗ) објект
 26-напојно-защитна стана
 ОСНОВА ПРИЗЕМЉА +/-0.00 (192.50)

Брз пројекат: ЕА 2104/23-03-1
 Датум: новембар 2023.
 Шкала: 1:100
 1.7.9.2.3

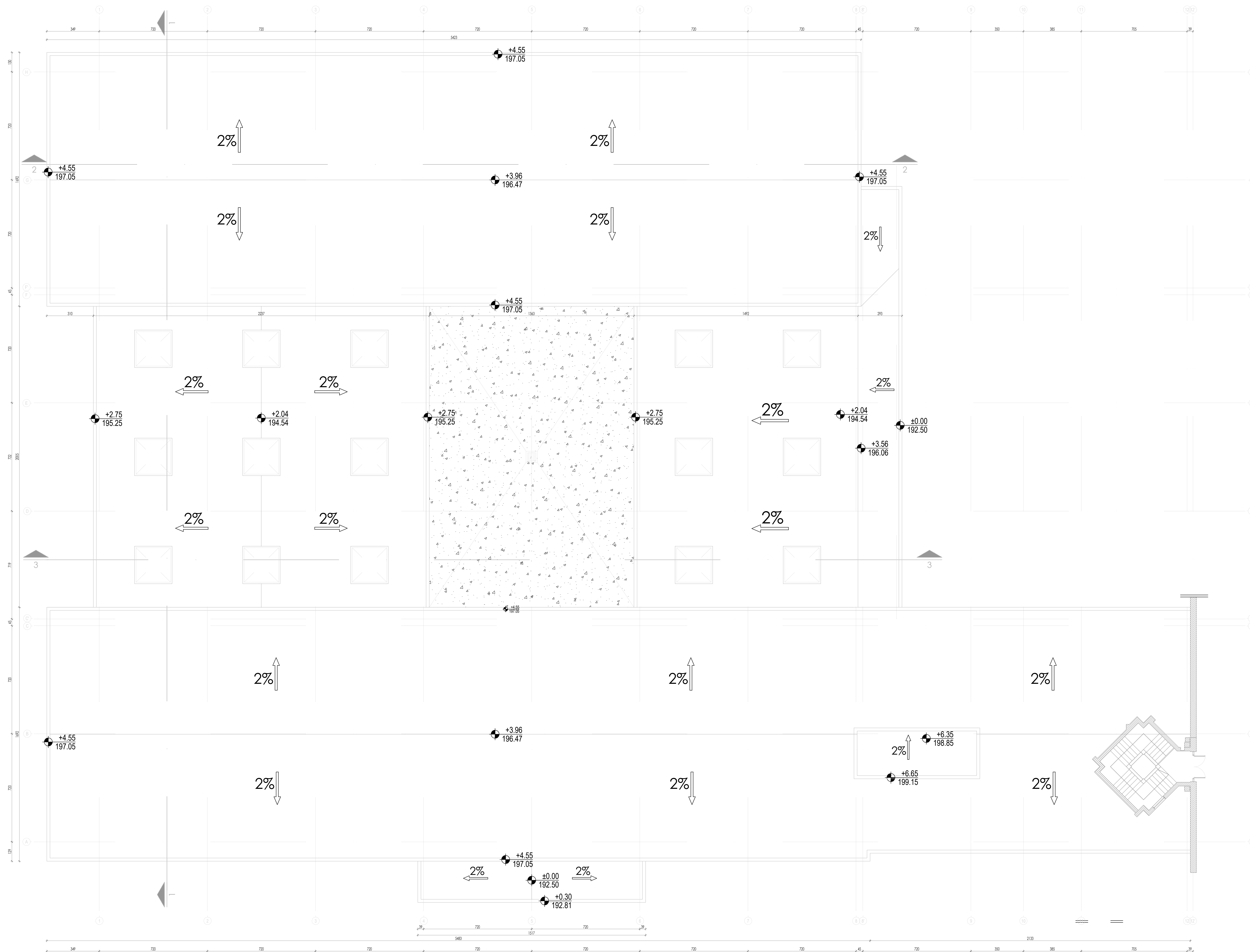

УКУПНА БРУТО ПОВРШИНА ИЗАЗА НА КРОВ / ЛИФТ КУЋИЦА (+6.65/199.15):	30.00
---	-------

±0.00=192.50

<p>АРХИТЕКТОНСКО-РАЗВИЈАЈНИ ИНСТИТУТ Др. Војвода Јовановић 4/7, Нови Сад Телефон: 011 21 91 001 e-mail: office@arhitekt.com www.arhitekt.com</p>	<p>Инвеститор: Муниципално веће, Јединица за имплементацију Пројекта Универзитетски комплекс универзитета Св.Саве, Нови Сад, Миле Павловић, Драгослав Јастребовић, Драгослав Јастребовић Директор и професор Вишег техничког колеџа, државног и приватног Објекта: Универзитетски комплекс универзитета Св.Саве, КО Коренић, IV</p>	<p>Број пројекта: 321 А.306.21</p>	<p>1. ПРОЈЕКАТ АРХИТЕКТУРЕ</p>
<p>Пројектор: Сајмона Марић Петровић, д.а.р.</p>	<p>Пројектор:</p>	<p>Број пројекта: ЕА 2106/23-03-1</p>	<p>Датум: 2023.</p>
<p>ИДР идејно решење</p>	<p>ИДР идејно решење</p>	<p>Размере: R 1:100</p>	<p>1.7.9.2.4</p>

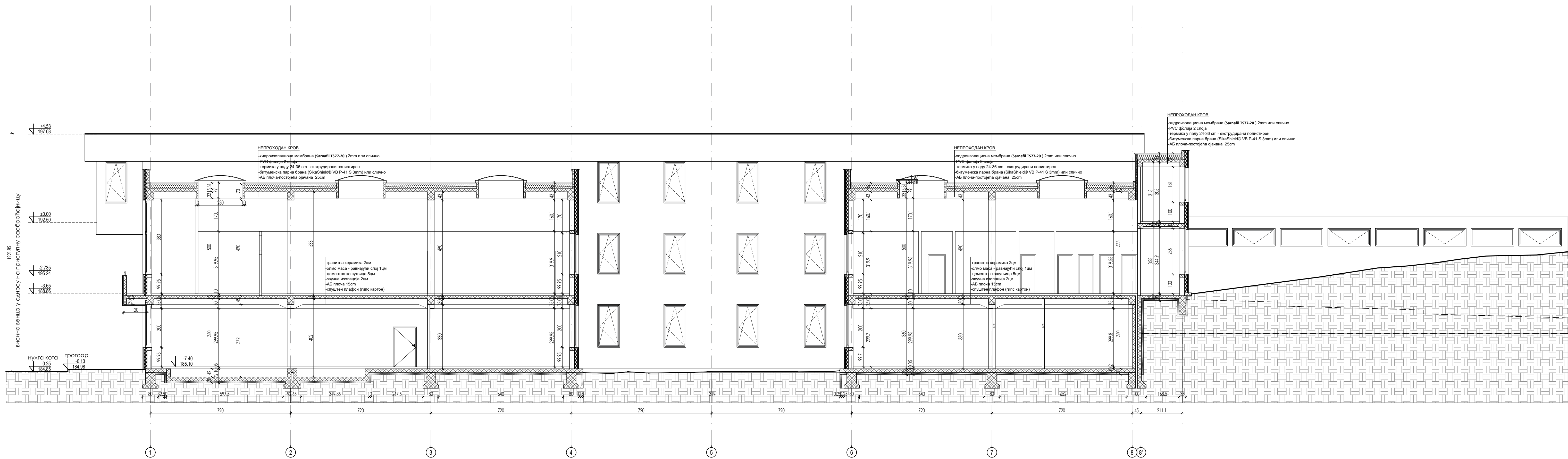
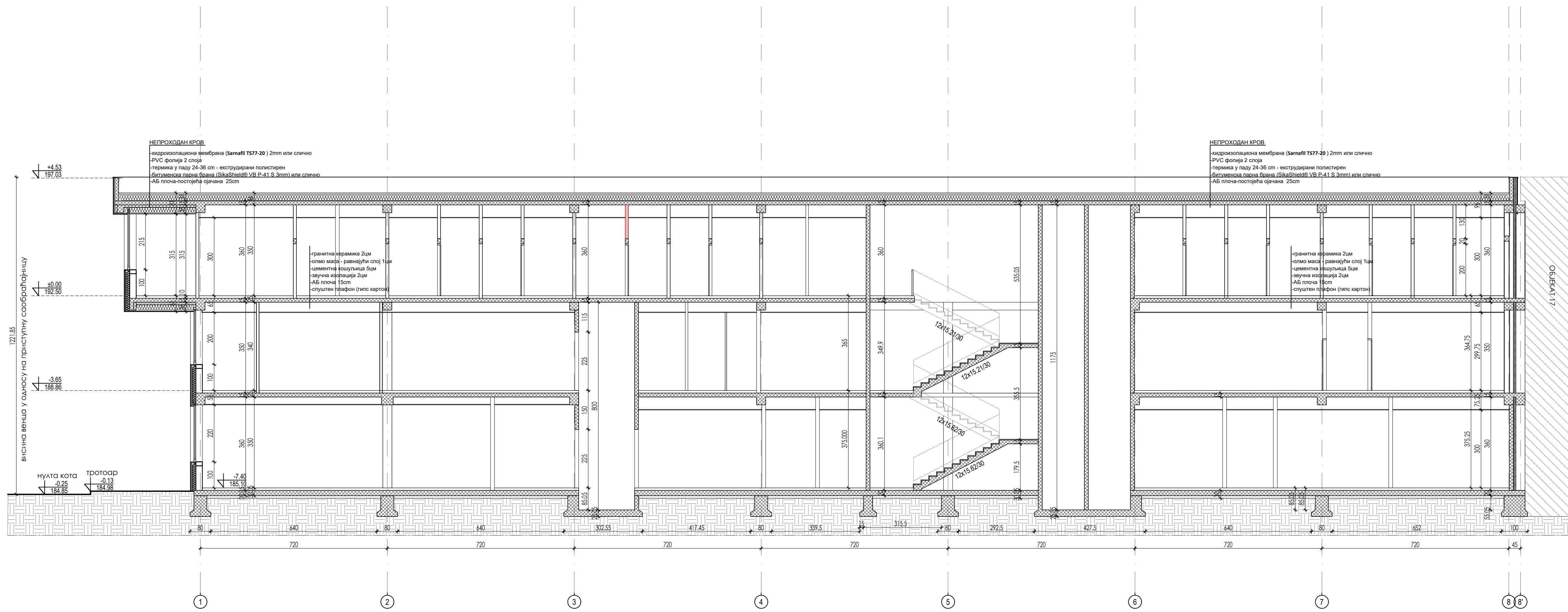
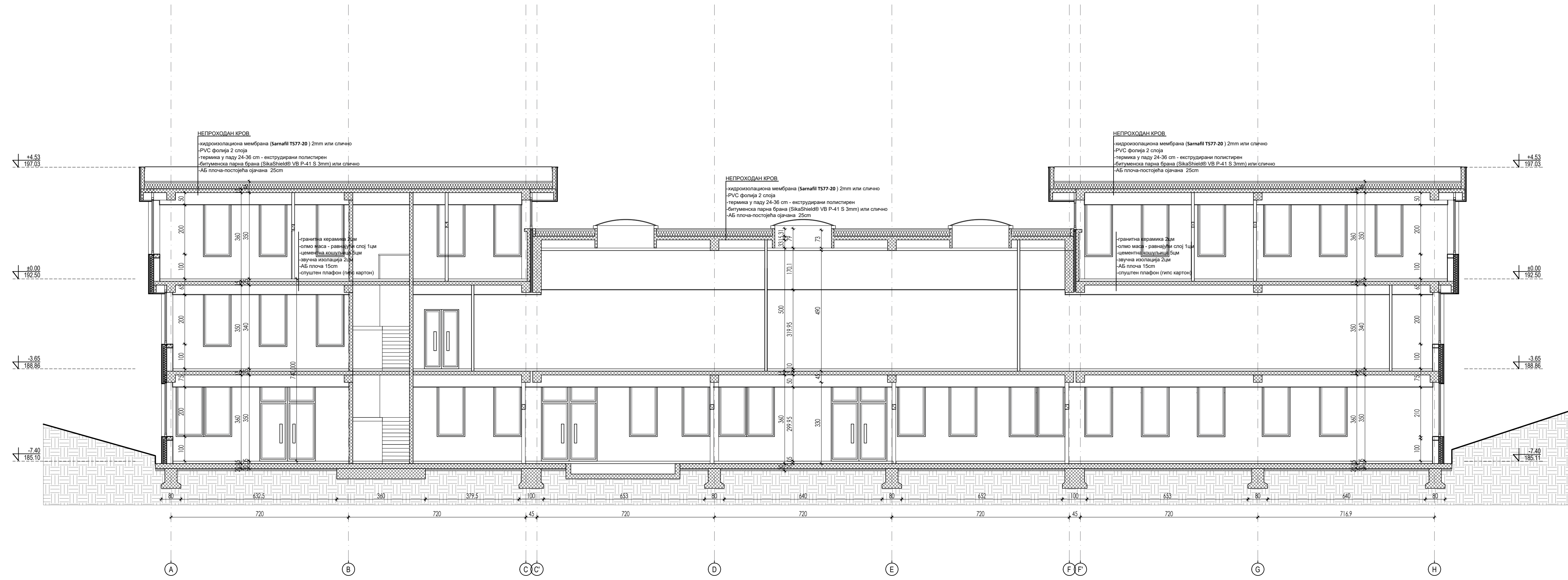

±0.00=192.50

<p>АРХИТЕКТОНСКО-ГРАДЕВИНСКИ ИНСТИТУТ АД, БУЛЕВАР ЈОСИФ ПАРТ 4/7, НОВИ СОД БЕОГРАД, СРБИЈА ТЕЛЕФОН: 381 21 311551 Е-МАИЛ: office@agiprfs.com WEB: www.agiprfs.com, www.agiprfs.rs</p>	<p>ИНВЕСТИТОР: Министарство одржаности, Животног и животна средина (Министарство одржаности, Животног и животна средина) Министарство одржаности, Животног и животна средина (Министарство одржаности, Животног и животна средина) Министарство одржаности, Животног и животна средина (Министарство одржаности, Животног и животна средина) Министарство одржаности, Животног и животна средина (Министарство одржаности, Животног и животна средина)</p>	<p>ПРОЈЕКТОВАЦ: Архитектонско-градевински институт АД, Булевар Јосиф Парт 4/7, Нови Сад Београд, Србија Контакт: 381 21 311551 Е-пошта: office@agiprfs.com Веб: www.agiprfs.com, www.agiprfs.rs</p>	<p>ПРОЈЕКТ НАМЕНА: Архитектонско-градевински институт АД, Булевар Јосиф Парт 4/7, Нови Сад Београд, Србија Контакт: 381 21 311551 Е-пошта: office@agiprfs.com Веб: www.agiprfs.com, www.agiprfs.rs</p>
<p>ОБЈЕКТ: Архитектонско-градевински институт АД, Булевар Јосиф Парт 4/7, Нови Сад Београд, Србија Контакт: 381 21 311551 Е-пошта: office@agiprfs.com Веб: www.agiprfs.com, www.agiprfs.rs</p>	<p>ПРОЈЕКТ НАМЕНА: Архитектонско-градевински институт АД, Булевар Јосиф Парт 4/7, Нови Сад Београд, Србија Контакт: 381 21 311551 Е-пошта: office@agiprfs.com Веб: www.agiprfs.com, www.agiprfs.rs</p>	<p>ПРОЈЕКТ НАМЕНА: Архитектонско-градевински институт АД, Булевар Јосиф Парт 4/7, Нови Сад Београд, Србија Контакт: 381 21 311551 Е-пошта: office@agiprfs.com Веб: www.agiprfs.com, www.agiprfs.rs</p>	<p>ПРОЈЕКТ НАМЕНА: Архитектонско-градевински институт АД, Булевар Јосиф Парт 4/7, Нови Сад Београд, Србија Контакт: 381 21 311551 Е-пошта: office@agiprfs.com Веб: www.agiprfs.com, www.agiprfs.rs</p>

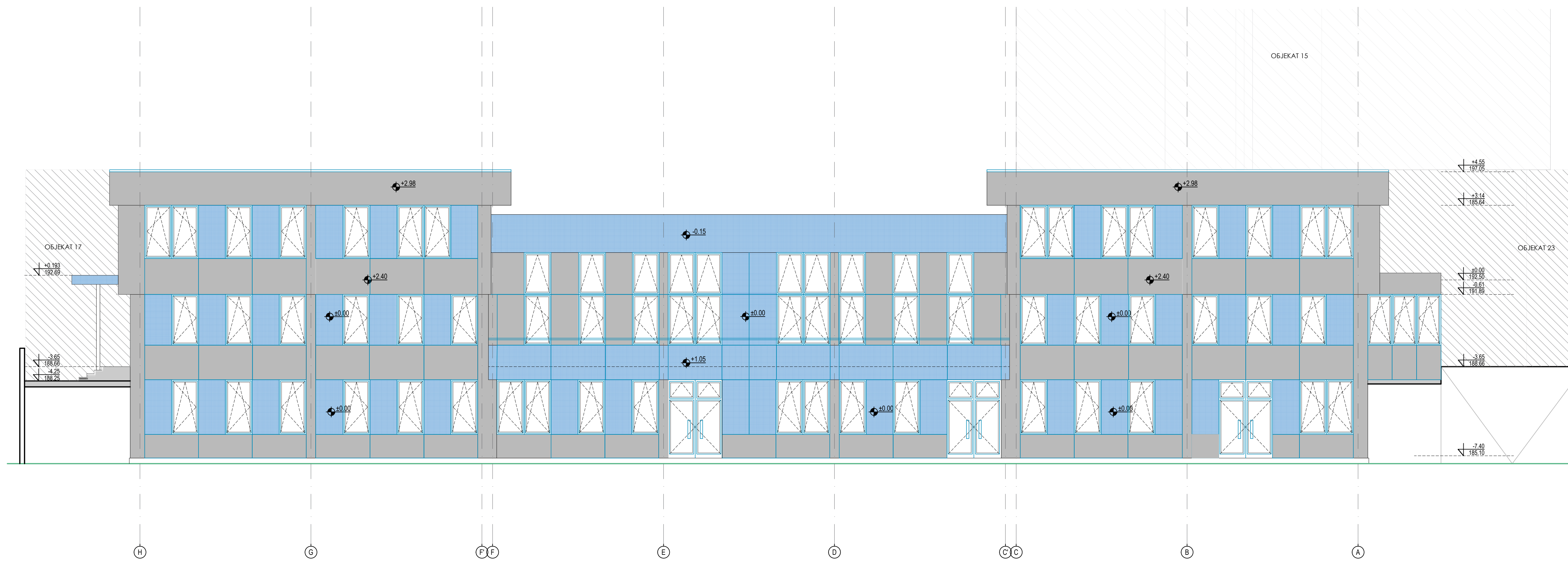

СЕВЕРНА ФАСАДА



ИСТОЧНА ФАСАДА



ЗАПАДНА ФАСАДА

±0.00=192.50

 <p>АРХИТЕКТОНСКО-ГРАЂЕВИНСКИ ИНСТИТУТ Др. Ђорђе Јорџић 4/7, Нови Сад Телеф: 011 21 911 01 e-mail: office@agiprotibud.com www.agiprotibud.com</p>	<p>инвеститор: Министарство здравља, Живина за младољетницима (Пројекат) Универзитетски Клинички центар у Сремској Беоци, Нови Сад, Чкал Пројекат: Пројекат 17/2023 од 17.00 Београд</p>	<p>број пројекта: 321 А306 21</p>	<p>1. ПРОЈЕКАТ АРХИТЕКТУРЕ</p>
	<p>архитект: Слађана Марић Петровић, дип. арх.</p>	<p>Објекат интерне ознаке 18 (РГЗ) објекат 26 – неопројектовано стање ФАСАДА: СЕВЕРНА ИСТОЧНА И ЗАПАДНА</p>	<p>дата пројекта: носембар 2023.</p>

оштра копија техничке документације: ЕА 2104/23-03-1

ИДР идејно решење